

**NOTA DE PRENSA N° 01-2020**

**EN NOVIEMBRE DE 2019, EL EMPLEO FORMAL EN LA CIUDAD DE ICA REGISTRÓ VARIACIÓN POSITIVA**

*La rama de actividad económica industria manufacturera impulsó este crecimiento*

**E**l empleo en las empresas privadas formales de 10 a más trabajadores en la ciudad de Ica registró variación anual positiva de 1,5% en noviembre de 2019, en relación al mismo mes del año anterior. Así informó el Observatorio Socio Económico Laboral (OSEL) de la Dirección Regional de Trabajo y Promoción del Empleo (DRTPE) de Ica, según los resultados de la Encuesta Nacional de Variación Mensual del Empleo (ENVME).

En el periodo de estudio, la ciudad de Ica presentó una tendencia favorable del empleo, a excepción de algunos meses. La ciudad de Chincha durante el año 2019 registró un comportamiento positivo, a excepción de enero, mayo, octubre y noviembre. Por el contrario, la ciudad de Pisco registró su sexto mes consecutivo de comportamiento negativo.

**GRÁFICO N° 01**  
**CIUDADES DE CHINCHA, ICA Y PISCO: VARIACIÓN ANUAL DEL EMPLEO EN EMPRESAS PRIVADAS FORMALES DE 10 A MÁS TRABAJADORES, NOVIEMBRE 2018-NOVIEMBRE 2019**  
 (Variación porcentual)

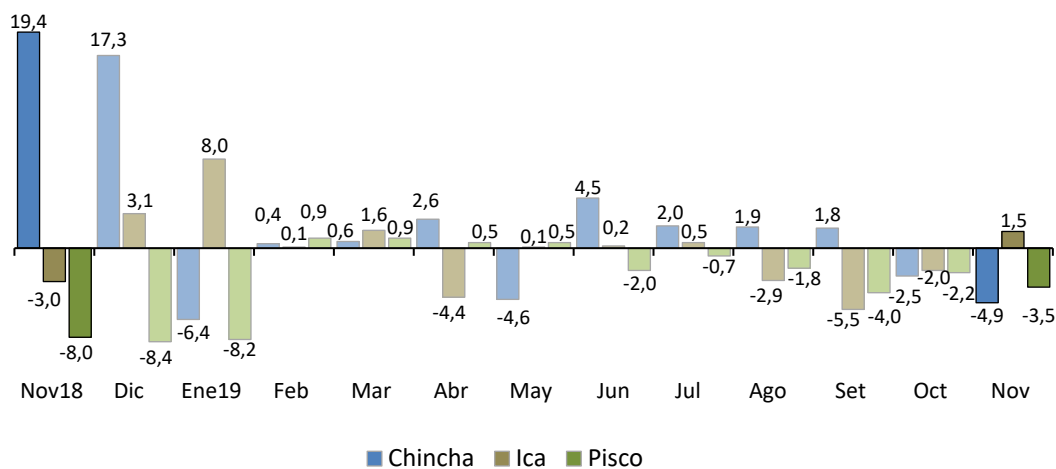

**Nota:** La información corresponde al primer día de cada mes. La variación anual se refiere al cambio porcentual del empleo en el mes indicado respecto al mismo mes del año anterior.

**Fuente:** MTPE-Encuesta Nacional de Variación Mensual del Empleo (ENVME), noviembre 2018-noviembre 2019.

**Elaboración:** DRTPE-Observatorio Socio Económico Laboral (OSEL) de Ica.

**Ciudad de Ica**

La variación positiva del empleo se dio como resultado del comportamiento favorable de la rama de actividad económica industria manufacturera (15,0%), debido a la mayor producción de conservas de espárragos, por lo que se predispuso la contratación de operarios de enlatados, empaque, etiquetado y encajonado.

**Ciudad de Chincha**

La variación negativa del empleo fue producto del desfavorable desenvolvimiento de las ramas de actividad económica industria manufacturera (-6,5%) y extractiva (-4,7%).

En la rama industria manufacturera, este resultado desfavorable fue consecuencia de la reducción de la campaña de mandarina y palta; la cual es comercializada en el mercado nacional e internacional principalmente a Estados Unidos, por lo que se prescindió de operarios en empaquetado y etiquetado. También contribuyó a este decrecimiento del empleo las menores actividades de producción de prendas de vestir, generando el cese de operarios textiles.

En el caso de la rama de actividad económica extractiva se debió a la reducción de las actividades en la subrama agricultura, producto de la disminución de la cosecha de mandarinas, espárragos; lo cual dio lugar a la menor contratación de operarios agrícolas.

### Ciudad de Pisco

La variación negativa del empleo se explicó por el desempeño desfavorable de la rama industria manufacturera (-6,5%). Este resultado negativo fue producto de la baja producción de conservas de anchoveta, harina y aceite de pescado; así como la reducción de conservas de espárragos para la exportación, por lo que se prescindió de personal administrativo, auxiliares y operarios de producción.

**GRÁFICO N° 02**  
**CIUDADES DE CHINCHA, ICA Y PISCO: VARIACIÓN ANUAL DEL EMPLEO EN EMPRESAS**  
**PRIVADAS FORMALES DE 10 A MÁS TRABAJADORES POR RAMAS DE ACTIVIDAD**  
**ECONÓMICA, NOVIEMBRE 2019/NOVIEMBRE 2018**  
 (Variación porcentual)

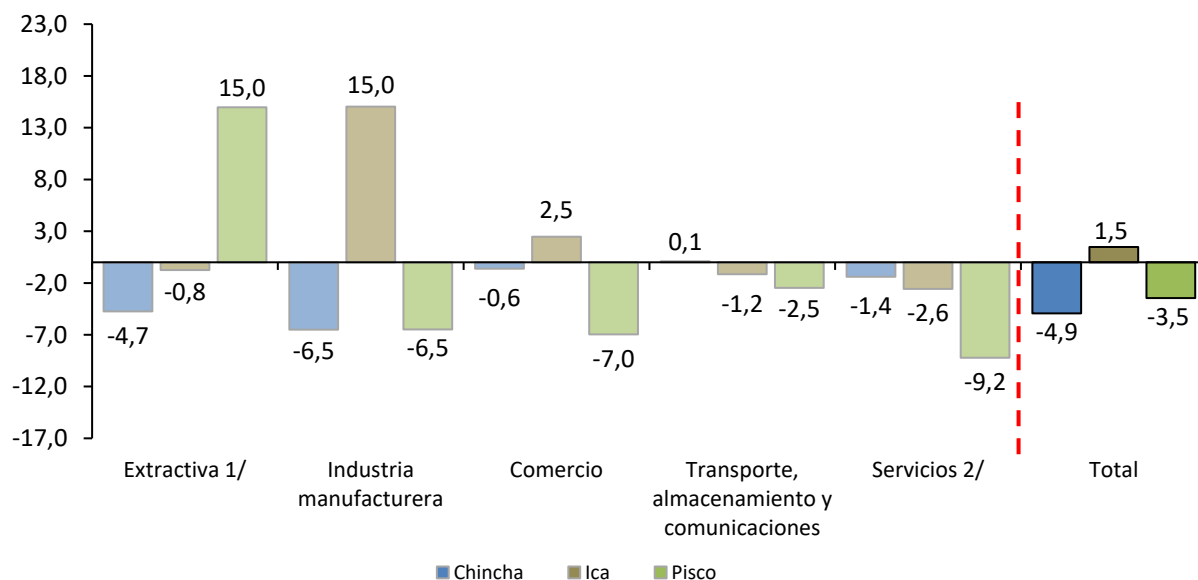

**Nota:** La información corresponde al primer día de cada mes. La variación anual se refiere al cambio porcentual del empleo en el mes indicado respecto al mismo mes del año anterior.

**1/** Conformada por las subramas agricultura y pesca en la ciudad de Chincha; agricultura en la ciudad de Ica; agricultura, pesca y minería en la ciudad de Pisco.

**2/** Conformada por las subramas electricidad, gas y agua; restaurantes y hoteles; establecimientos financieros; servicios prestados a empresas; enseñanza; y servicios sociales y comunales.

**Fuente:** MTPE - Encuesta Nacional de Variación Mensual del Empleo (ENVME), noviembre de 2019.

**Elaboración:** DRTPE - Observatorio Socio Económico Laboral (OSEL) de Ica.

**Agradecemos su difusión.**

Ica, enero de 2020

Observatorio Socio Económico Laboral (OSEL) de Ica  
 Dirección Regional de Trabajo y Promoción del Empleo de Ica