

Por otro lado, con respecto al grupo ocupacional de los trabajadores independientes, el grupo de vendedores tuvo la mayor concentración (37,0%), mientras que el grupo ocupacional con mayor ingreso laboral promedio mensual fue el grupo de profesionales, técnicos y gerentes (S/ 2 052). Ver Gráfico n.º06.

Cuadro n.º 02.

LIMA METROPOLITANA: INGRESO LABORAL PROMEDIO MENSUAL DE LOS TRABAJADORES INDEPENDIENTES, SEGÚN GRUPO OCUPACIONAL, 2018
(Absoluto, porcentaje y soles)

Grupo ocupacional	Nº trabajadores independientes (Absoluto y porcentaje)	Ingreso laboral promedio mensual (Soles)
Total absoluto	1 392 772	1 231
Total relativo	100,0	
Profesional, técnico y gerente 1/	10,7	2 052
Vendedor	37,0	1 124
Trabajador de actividades extractivas F/ 2/	0,9	983
Artesano y operario 3/	33,9	1 268
Trabajador de servicios y del hogar	17,5	897

Nota: Clasificación basada en el "código de ocupaciones" (adaptación de la clasificación internacional uniforme de ocupaciones revisada CIUO-88).

Para el cálculo de los ingresos se excluye a los Trabajadores Familiares No Remunerados y a la PEA ocupada sin ingresos. Se consideran los ingresos totales por trabajo de la ocupación principal y secundaria del trabajador.

F/ Cifra referencial para la proporción de trabajadores independientes que se desempeñaron en actividades extractivas.

1/ Incluye administradores, funcionarios y empleados de oficina.

2/ Comprende agricultor, ganadero, pescador, minero y cantero.

3/ Incluye a los obreros, jornaleros y conductores.

Fuente: INEI – Encuesta Nacional de Hogares sobre Condición de Vida y Pobreza, 2018.

Elaboración: MTPE-DRTPPELMObservatorio Socio Económico Laboral (OSEL) de Lima Metropolitana.

Asimismo, con respecto al número de horas trabajadas semanalmente, la mayoría de trabajadores independientes en Lima Metropolitana laboraron más de 48 horas (45,9%), seguido de la población que trabajó menos de 35 horas a la semana (33,4%), reflejando este último indicador el subempleo visible que existe en la región de Lima Metropolitana. Ver Cuadro n.º03.

Cuadro n.º 03.

LIMA METROPOLITANA: TRABAJADORES INDEPENDIENTES POR SEXO, SEGÚN RANGO DE HORAS SEMANALES DE TRABAJO, 2018
(Absoluto y porcentaje)

Rango de horas semanales de trabajo	Total	Hombre	Mujer
Total absoluto	1,392,772	714,189	678,584
Total relativo	100,0	100,0	100,0
Menos de 35 horas	33,4	21,3	46,1
De 35 a 47 horas	14,1	14,3	13,8
48 horas	6,7	9,0	4,2
Más de 48 horas	45,9	55,4	35,9

Fuente: INEI – Encuesta Nacional de Hogares sobre Condición de Vida y Pobreza, 2018.

Elaboración: MTPE-DRTPPELMObservatorio Socio Económico Laboral (OSEL) de Lima Metropolitana.

Finalmente, el Gráfico n.º 07. muestra la evolución de la tasa de informalidad laboral de los trabajadores independientes en el periodo 2014-2018, siendo el 2018 el año con mayor tasa de informalidad laboral (80,0%), mientras que el año 2016 se caracterizó por presentar la tasa más baja (68,4%) con respecto al periodo de estudio.

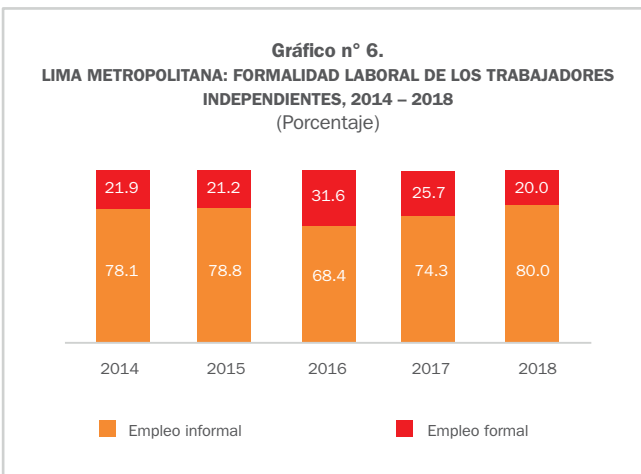

Nota: La informalidad se calcula en base a la Metodología de la OIT, que comprende a aquellos trabajadores que laboran en unidades productivas no registradas en la administración tributaria (SUNAT), aquellos asalariados que no cuentan con seguro social pagado por el empleador y los trabajadores familiares no remunerados.

Fuente: INEI – Encuesta Nacional de Hogares sobre Condición de Vida y Pobreza, 2014-2018.

Elaboración: MTPE-DRTPPELMObservatorio Socio Económico Laboral (OSEL) de Lima Metropolitana.



www.serviciosvirtuales.trabajo.gob.pe

PERÚ Ministerio de Trabajo y Promoción del Empleo
 Dirección: Av. Gral. Salaverry 655 - Jesús María
 Teléfono: 630-6000 Anexo 1045
 Correo electrónico: osel_lm@trabajo.gob.pe

Síguenos en:

Situación laboral de los trabajadores independientes en Lima Metropolitana

Año II – n.º 01

Febrero 2020

El aumento del segmento de trabajadores independientes y su rol como proveedor de ingresos laborales ha llamado la atención de su estudio tanto para investigadores como para los gobiernos encargados de formular políticas públicas.

En ese sentido, el Observatorio Socio Económico Laboral (OSEL) de Lima Metropolitana, en su labor de brindar información de la situación socio económica laboral, pone a disposición de las instituciones públicas y privadas, centros de formación, estudiantes, empresas y público en general, información de los principales indicadores del mercado laboral, a fin de dar a conocer la situación y características de los trabajadores independientes de Lima Metropolitana, en el periodo 2018.

La información del presente tríptico, se realizó en base a los resultados de la Encuesta Nacional de Hogares sobre Condiciones de Vida y Pobreza (ENAHO) 2014 – 2018, realizada por el Instituto Nacional de Estadística e Informática (INEI).

Según el MTPE, el trabajador independiente se define como “aquella persona que trabaja en forma individual o asociada, explotando una empresa, negocio o profesión, y que no tiene trabajadores remunerados a su cargo”.

Durante el año 2018, los trabajadores independientes conformaron un total de 1 millón 392 mil 772 personas, representando el 29,3% del total de ocupados en Lima Metropolitana. Con respecto al género de los trabajadores independientes, el 51,3% estuvo conformado por hombres (714 188 personas) y el 48,7% por mujeres (678 584 personas).

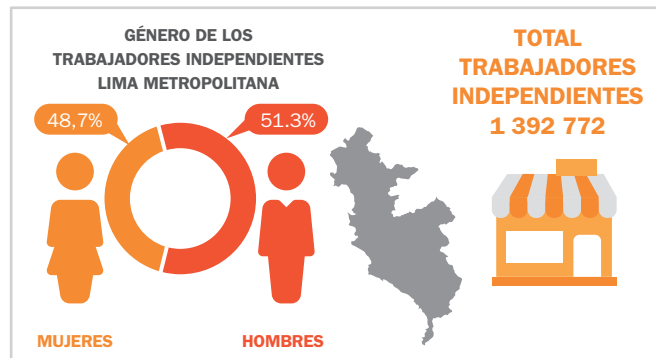

Fuente: INEI – Encuesta Nacional de Hogares sobre Condición de Vida y Pobreza, 2018.

Elaboración: MTPE-DRTPPELMObservatorio Socio Económico Laboral (OSEL) de Lima Metropolitana.

En el periodo 2014-2018, los trabajadores independientes incrementaron su nivel de participación en el mercado laboral, pasando de 26,0% en el 2014 a 29,3% en el 2018, lo que representó una variación acumulada de 12,7%. Ver Gráfico n.º 01.

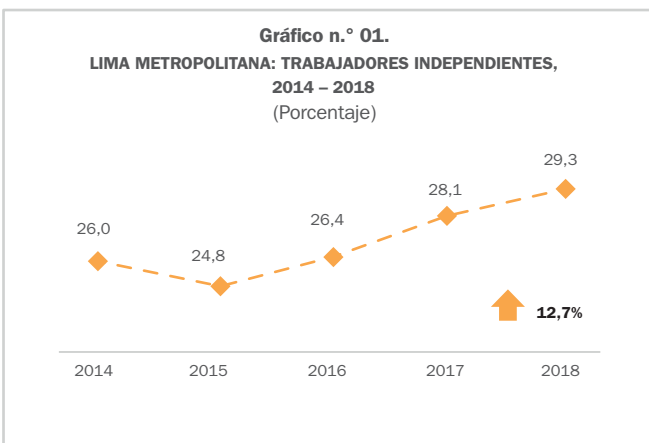

Fuente: INEI – Encuesta Nacional de Hogares sobre Condición de Vida y Pobreza, 2014-2018.
Elaboración: MTPE-DRTPELM-Observatorio Socio Económico Laboral (OSEL) de Lima Metropolitana.

Con respecto al nivel educativo, la mayor proporción de trabajadores independientes alcanzó un nivel de educación secundaria, reflejándose esta situación tanto para hombres (58,0%) como para mujeres (50,9). Ver Gráfico n.º 03.

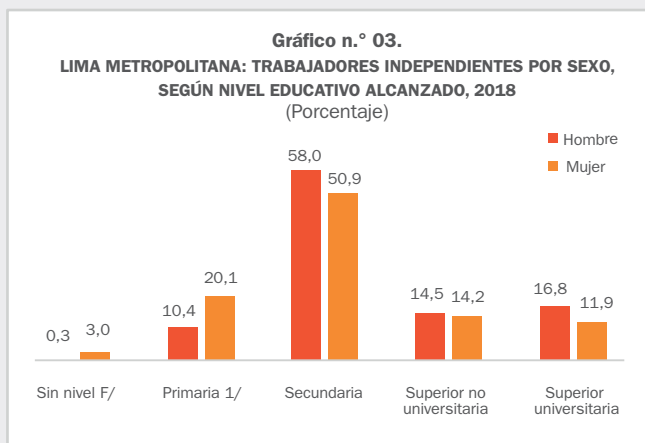

F/ Cifras referenciales para ambos sexos.
1/ Incluye educación básica especial.
Fuente: INEI – Encuesta Nacional de Hogares sobre Condición de Vida y Pobreza, 2018.
Elaboración: MTPE-DRTPELM-Observatorio Socio Económico Laboral (OSEL) de Lima Metropolitana.

Asimismo, es importante evaluar el panorama actual de la seguridad social para los trabajadores independientes, lo que se interpreta por la afiliación a un sistema de pensiones y a un seguro de salud. En el Gráfico n.º 04, se puede apreciar que sólo un 26,0% de trabajadores independientes se encuentra afiliado a un sistema de pensiones y el 56,2% se encuentra afiliado a un seguro de salud.

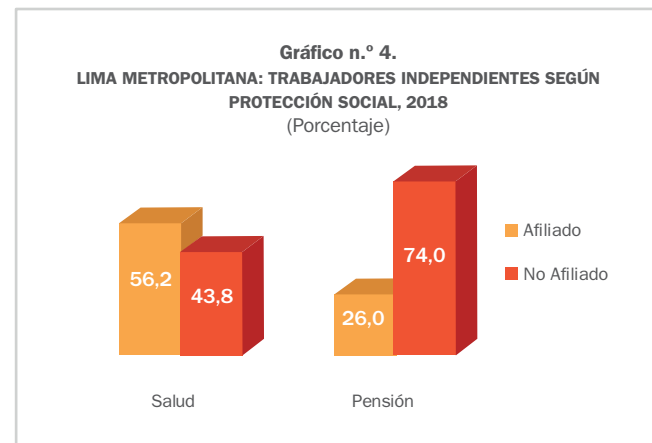

Fuente: INEI – Encuesta Nacional de Hogares sobre Condición de Vida y Pobreza, 2018.
Elaboración: MTPE-DRTPELM-Observatorio Socio Económico Laboral (OSEL) de Lima Metropolitana.

En el año 2018, los trabajadores independientes participaron principalmente en el sector servicios (52,6%) y sector comercio (33,6%), seguido del sector industrial, construcción y extractiva con 7,4%, 5,6% y 0,9% respectivamente. Ver Gráfico n.º 02.

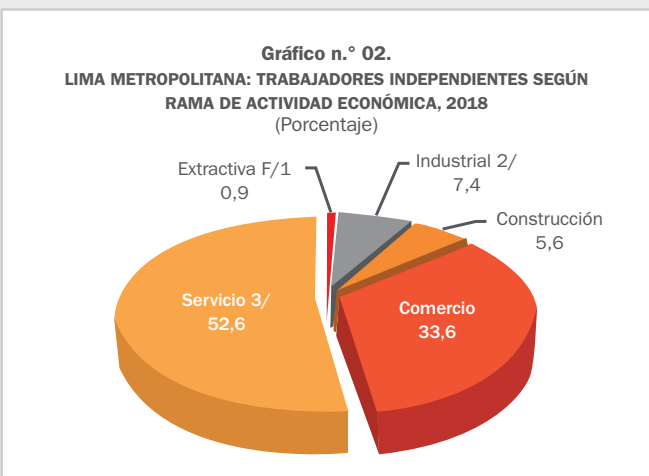

Nota: Clasificación de las ramas de actividad económica basada en el CIIU rev.4.
F/ Cifra referencial.
1/ Incluye las subramas agricultura, ganadería, silvicultura, pesca y minería.
2/ Incluye industria de bienes de consumo, de bienes intermedios y de capital.
3/ Incluye servicios personales, no personales y hogares.
Fuente: INEI – Encuesta Nacional de Hogares sobre Condición de Vida y Pobreza, 2018.
Elaboración: MTPE-DRTPELM-Observatorio Socio Económico Laboral (OSEL) de Lima Metropolitana.

Según el Cuadro n.º 01, la mayor parte de los trabajadores independientes se concentró en el grupo de edad de 30 a 59 años (67,3%), seguido por el grupo de 60 años a más (16,8%) y el grupo representado por los jóvenes de 15 a 29 años de edad (15,7%).

Cuadro n.º 1.
LIMA METROPOLITANA: TRABAJADORES INDEPENDIENTES POR SEXO, SEGÚN GRUPOS DE EDAD, 2018
(Absoluto y porcentaje)

Rango de edad	Total	Hombre	Mujer
Total absoluto	1,392,772	714,189	678,584
Total relativo	100,0	100,0	100,0
14 años F/	0,2	0,2	0,2
15 a 29 años	15,7	17,6	13,8
30 a 59 años	67,3	64,2	70,5
60 años a más	16,8	17,9	15,5

F/ Cifras referenciales para el total y ambos sexos.
Fuente: INEI – Encuesta Nacional de Hogares sobre Condición de Vida y Pobreza, 2018.
Elaboración: MTPE-DRTPELM-Observatorio Socio Económico Laboral (OSEL) de Lima Metropolitana.

Durante el periodo 2014-2018, la brecha en el ingreso laboral promedio mensual existente entre hombres y mujeres aún se mantiene para los trabajadores independientes. Por ejemplo, en el año 2018 se evidenció una diferencia salarial de 548 soles correspondiente a los ingresos de hombres frente a las mujeres. Ver Gráfico n.º 05.

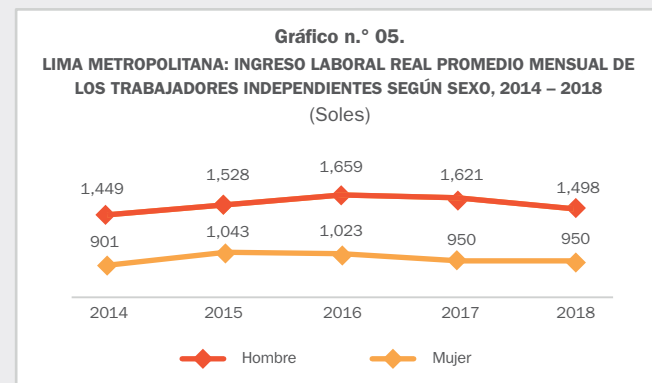

Nota: Para el cálculo de los ingresos se excluye a los Trabajadores Familiares No Remunerados y a la PEA ocupada sin ingresos. Se consideran los ingresos totales por trabajo de la ocupación principal y secundaria del trabajador. El ingreso laboral fue deflactado con el IPC promedio nacional con año base 2018.
Fuente: INEI-Encuesta Nacional de Hogares sobre Condición de Vida y Pobreza, 2014-2018.
Elaboración: MTPE-DRTPELM-Observatorio Socio Económico Laboral (OSEL) de Lima Metropolitana.