

NOTA DE PRENSA N° 09-2019

EN SETIEMBRE, EL EMPLEO CRECIÓ 0,3% EN LA CIUDAD DE AREQUIPA

Las ramas de actividad servicios y extractiva impulsaron este comportamiento.

El empleo en empresas privadas formales de 10 a más trabajadores en la ciudad de Arequipa registró un incremento de 0,3% en setiembre de 2019, respecto del mismo mes del año anterior. Así informó el Observatorio Socio Económico Laboral (OSEL) de la Gerencia Regional de Trabajo y Promoción del Empleo (GRTPE) de Arequipa, según resultados de la Encuesta Nacional de Variación Mensual del Empleo (ENVME).

En setiembre de 2019, la ciudad de Arequipa, presentó variación positiva del empleo (0,3%), después de no registrar variación en el mes de agosto (0,0%).

GRÁFICO N° 1
CIUDAD DE AREQUIPA: VARIACIÓN ANUAL DEL EMPLEO EN EMPRESAS PRIVADAS FORMALES DE 10 A MÁS TRABAJADORES, SETIEMBRE 2018-SETIEMBRE 2019
(Variación porcentual)

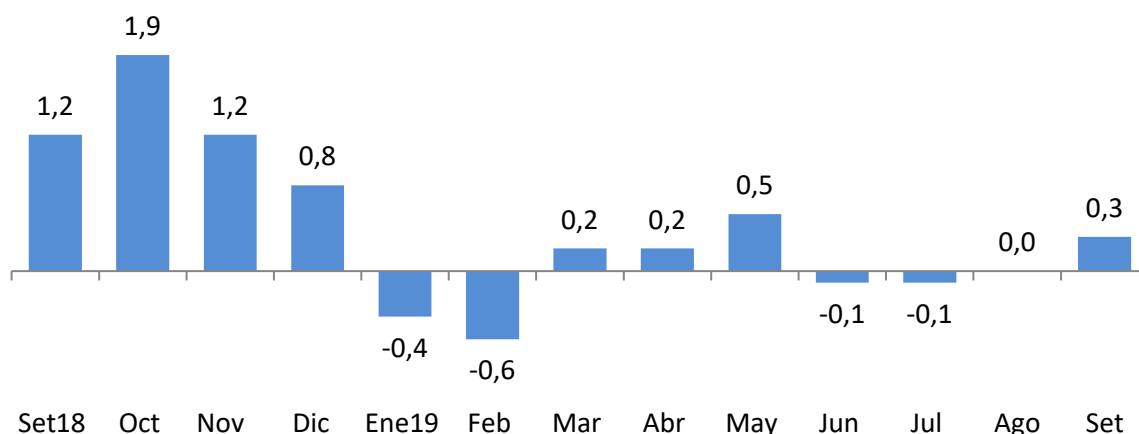

Nota: La información corresponde al primer día de cada mes. La variación anual se refiere a la variación porcentual del mes actual respecto del mismo mes del año anterior.

Fuente: MTPE-Encuesta Nacional de Variación Mensual del Empleo (ENVME), setiembre 2018-setiembre 2019.

Elaboración: GRTPE-Observatorio Socio Económico Laboral (OSEL) de Arequipa.

El empleo presentó un comportamiento favorable en las ramas de actividad económica: servicios (2,3%) y extractiva (4,1%). Por otro lado, las ramas de transportes, almacenamiento y comunicaciones (-6,1%) e industria (-1,5%) registraron un comportamiento negativo.

En la rama servicios, el resultado positivo del empleo se produjo a raíz del desempeño favorable de dos subramas de actividad económica: establecimientos financieros y servicios prestados a empresas. En la subrama establecimientos financieros, la variación positiva del empleo fue producto al dinamismo

positivo de la demanda de los servicios de intermediación financiera, lo que justificó la incorporación de analistas de crédito, promotores de créditos, cajeros, asesores de negocios y de ventas. En la subrama servicios prestados a empresas, dicha variación se asocia al mayor servicio de outsourcing en el cual se requirió la contratación de técnicos; operarios; conductores y liquidadores.

El resultado positivo del empleo en la rama extractiva fue impulsado por la subrama minería, debido al aumento de la producción y extracción de mineral, dando lugar a la contratación de técnicos, supervisores, técnicos de mantenimiento y operadores de maquinaria pesada.

Por otro lado, quien contrarrestó este efecto positivo fue la rama transporte, almacenamiento y comunicaciones. Esta variación negativa del empleo fue justificada por la reducción de los servicios de transporte de carga pesada y pasajeros por vía terrestre, lo que generó el retiro de conductores, terramozas, supervisores, counter y auxiliares.

GRAFICO N° 2
CIUDAD DE AREQUIPA: VARIACIÓN ANUAL DEL EMPLEO EN EMPRESAS PRIVADAS FORMALS DE 10 A MÁS
TRABAJADORES POR RAMAS DE ACTIVIDAD ECONÓMICA, SETIEMBRE 2019/SETIEMBRE 2018
 (Variación porcentual)

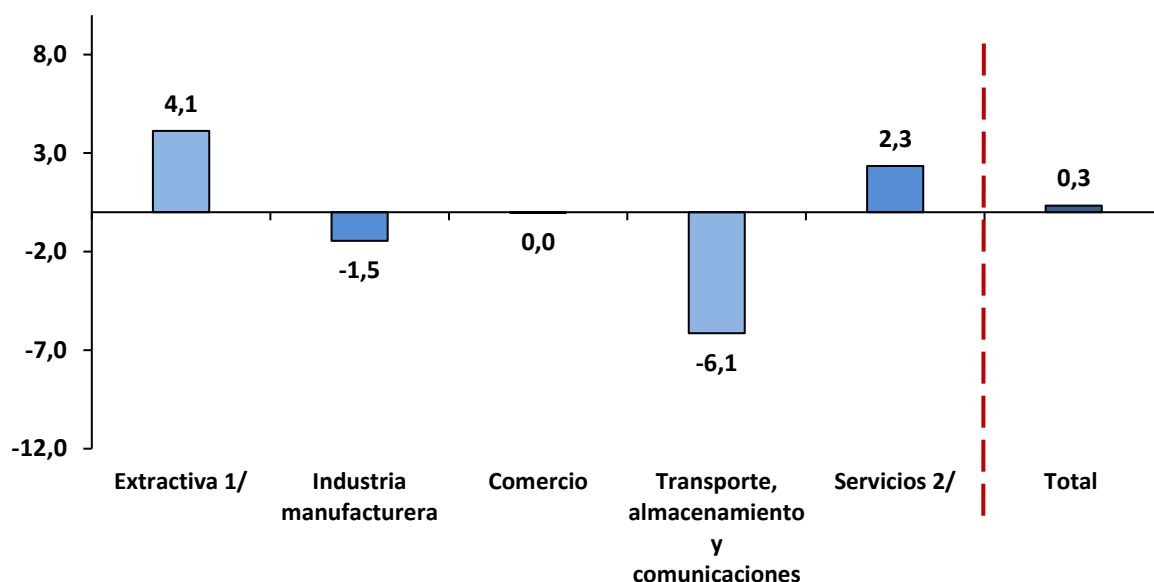

Nota: La información corresponde al primer día de cada mes. La variación anual se refiere a la variación porcentual del mes actual respecto del mismo mes del año anterior.

1/ Conformada por las subramas agricultura y minería.

2/ Conformada por las subramas electricidad, gas y agua; restaurantes y hoteles; establecimientos financieros; servicios prestados a empresas; enseñanza; y servicios sociales y comunales.

Fuente: MTPE-Encuesta Nacional de Variación Mensual del Empleo (ENVME), setiembre de 2019.

Elaboración: GRTPE - Observatorio Socio Económico Laboral (OSEL) de Arequipa.

Agradecemos su difusión.

Arequipa, noviembre de 2019