

NOTA DE PRENSA N° 10-2019

EN OCTUBRE, EL EMPLEO CRECIÓ 0,4% EN LA CIUDAD DE AREQUIPA

Las ramas de actividad servicios y extractiva impulsaron este comportamiento.

El empleo en empresas privadas formales de 10 a más trabajadores en la ciudad de Arequipa registró un incremento de 0,4% en octubre de 2019, respecto del mismo mes del año anterior. Así informó el Observatorio Socio Económico Laboral (OSEL) de la Gerencia Regional de Trabajo y Promoción del Empleo (GRTPE) de Arequipa, según resultados de la Encuesta Nacional de Variación Mensual del Empleo (ENVME).

En el periodo de estudio, la variación anual del empleo registró su segundo mes consecutivo de resultados positivos después de haber caído en febrero de 2019, siendo el mes de octubre de 2018 donde mostró la mayor variación positiva.

GRÁFICO N° 01
CIUDAD DE AREQUIPA: VARIACIÓN ANUAL DEL EMPLEO EN EMPRESAS PRIVADAS FORMALS DE 10 A MÁS TRABAJADORES, OCTUBRE 2018-OCTUBRE 2019
(Variación porcentual)

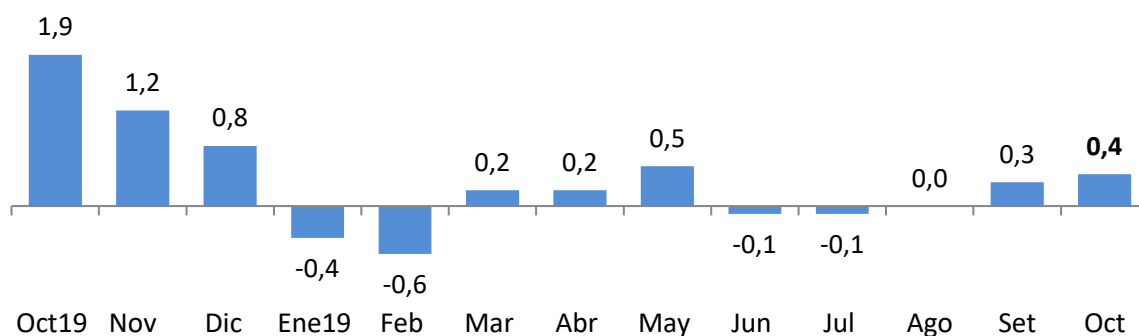

Nota: La información corresponde al primer día de cada mes. La variación anual se refiere a la variación porcentual del mes actual respecto del mismo mes del año anterior.

Fuente: MTPE-Encuesta Nacional de Variación Mensual del Empleo (ENVME), octubre 2018-octubre 2019.

Elaboración: GRTPE-Observatorio Socio Económico Laboral (OSEL) de Arequipa.

La variación anual del empleo se explicó por el desenvolvimiento positivo de dos de las cinco ramas de la actividad económica: servicios (2,4%) y extractivas (3,6%). Asimismo, la rama que más contrarrestó esta variación positiva fue transporte y comunicaciones (-4,7%).

En la rama servicios, la variación positiva del empleo fue producto al comportamiento positivo de la subrama de actividad económica establecimientos financieros, en consecuencia del buen dinamismo de la demanda de los servicios de intermediación financiera, lo que justificó la incorporación de analistas de crédito, promotores de créditos, cajeros, asesores de negocios y de ventas.

El resultado positivo del empleo en la rama extractiva fue impulsado por la subrama minería, debido al aumento de la producción y extracción de mineral, dando lugar a la contratación de técnicos, supervisores, técnicos de mantenimiento y operadores de maquinaria pesada.

Por otro lado, quien contrarrestó este efecto positivo fue la rama transporte, almacenamiento y comunicaciones. Esta variación negativa del empleo se justificó por la reducción de los servicios de transporte de carga pesada y pasajeros por vía terrestre, lo que generó el retiro de conductores, terramozas, supervisores, counter y auxiliares.

GRÁFICO Nº 02
CIUDAD DE AREQUIPA: VARIACIÓN ANUAL DEL EMPLEO EN EMPRESAS PRIVADAS FORMALES DE 10 A MÁS
TRABAJADORES POR RAMAS DE ACTIVIDAD ECONÓMICA, OCTUBRE 2019/OCTUBRE 2018
 (Variación porcentual)

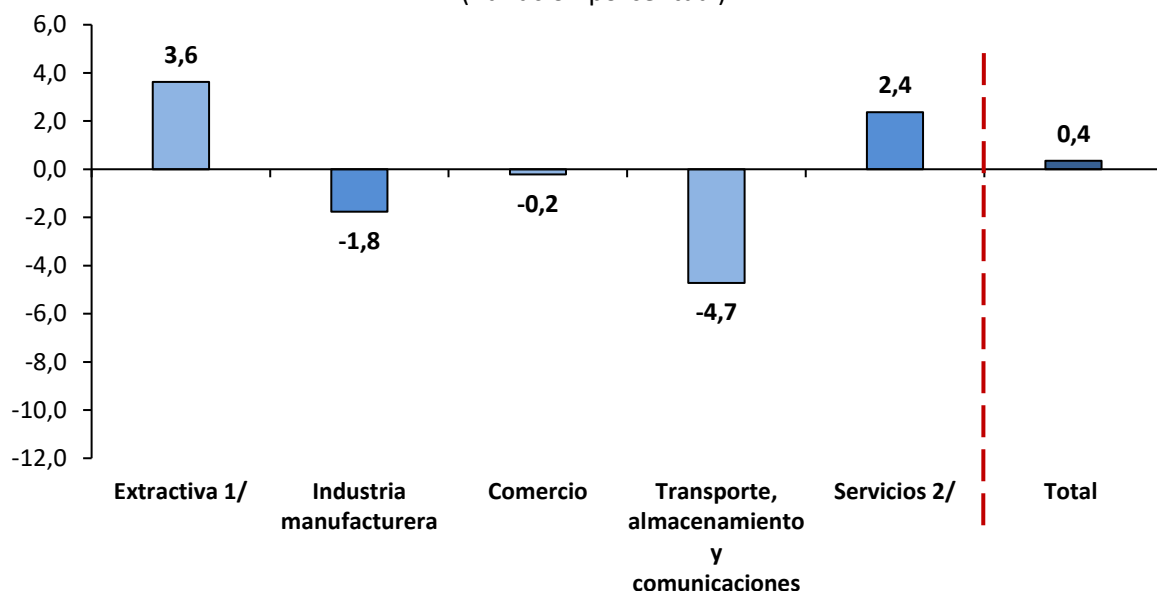

Nota: La información corresponde al primer día de cada mes. La variación anual se refiere a la variación porcentual del mes actual respecto del mismo mes del año anterior.

1/ Conformada por las subramas agricultura y minería.

2/ Conformada por las subramas electricidad, gas y agua; restaurantes y hoteles; establecimientos financieros; servicios prestados a empresas; enseñanza; y servicios sociales y comunales.

Fuente: MTPE-Encuesta Nacional de Variación Mensual del Empleo (ENVME), octubre de 2019.

Elaboración: GRTPE - Observatorio Socio Económico Laboral (OSEL) de Arequipa.

Agradecemos su difusión.

Arequipa, diciembre de 2019