

NOTA DE PRENSA N° 09-2019

EN JULIO DE 2019, EL EMPLEO FORMAL EN LA CIUDAD DE CHINCHA E ICA REGISTRARON VARIACIONES POSITIVAS

La rama de actividad económica industria manufacturera impulsó este crecimiento

El empleo en las empresas privadas formales de 10 a más trabajadores en las ciudades de Chincha e Ica registraron variaciones anuales positiva de 2,0% y 0,5% respectivamente en julio de 2019, en relación al mismo mes del año anterior. Así informó el Observatorio Socio Económico Laboral (OSEL) de la Dirección Regional de Trabajo y Promoción del Empleo (DRTPE) de Ica, según los resultados de la Encuesta Nacional de Variación Mensual del Empleo (ENVME).

En el periodo de estudio, la ciudad de Chincha presentó una tendencia favorable del empleo, a excepción de los meses de enero y mayo del presente año. La ciudad de Ica durante el año 2019 registró un comportamiento positivo, excepto el mes de abril. Asimismo, la ciudad de Pisco registró una tendencia positiva, a excepción de los meses de junio y julio de 2019.

GRÁFICO N° 01
CIUDADES DE CHINCHA, ICA Y PISCO: VARIACIÓN ANUAL DEL EMPLEO EN EMPRESAS PRIVADAS FORMALS DE 10 A MÁS TRABAJADORES, JULIO 2018-JULIO 2019
 (Variación porcentual)

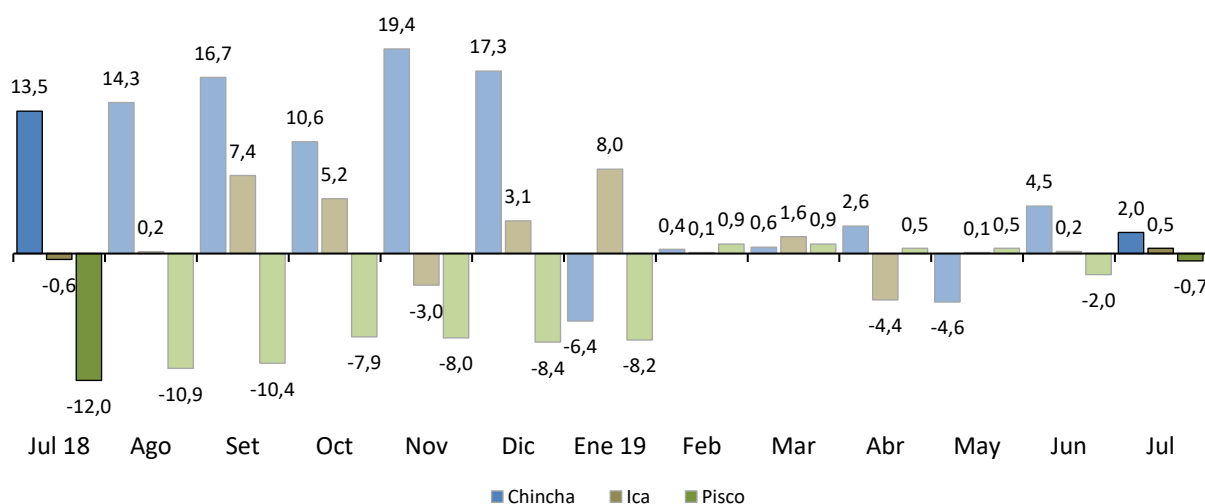

Nota: La información corresponde al primer día de cada mes. La variación anual se refiere al cambio porcentual del empleo en el mes indicado respecto al mismo mes del año anterior.

Fuente: MTPE-Encuesta Nacional de Variación Mensual del Empleo (ENVME), julio 2018-julio 2019.

Elaboración: DRTPE-Observatorio Socio Económico Laboral (OSEL) de Ica.

Ciudad de Chincha

La variación positiva del empleo se dio como resultado del desenvolvimiento favorable de las ramas de actividad económica extractiva (2,3%) e industria manufacturera (2,4%).

En la rama extractiva el incremento del empleo se dio, principalmente en la subrama agricultura, explicado por las mayores actividades en la cosecha de mandarinas, paltas, uvas y espárragos, lo que propició el ingreso de operarios agrícolas.

En el caso de la rama industria manufacturera, el incremento del empleo se debió a la mayor producción de conservas de espárragos y alcachofas, lo que justificó la incorporación de operarios agrícolas y envasadores. Asimismo, la mayor actividad en la producción de prendas de vestir contribuyó al incremento del empleo, dando lugar a la contratación de operarios textiles.

Ciudad de Ica

La variación positiva del empleo se dio como resultado del comportamiento favorable de la rama de actividad económica industria manufacturera (6,3%), debido a la mayor producción de conservas de espárragos, por lo que se predispuso la contratación de operarios de enlatados, empaque, etiquetado y encajonado.

Ciudad de Pisco

La variación negativa del empleo se dio a raíz del desempeño desfavorable de la rama industria manufacturera (-3,0%). Este resultado negativo fue producto de la baja producción de conservas de anchoveta, harina y aceite de pescado; así como la reducción de conservas de espárragos para la exportación, por lo que se prescindió de personal administrativo, auxiliares y operarios de producción.

GRÁFICO N° 02
CIUDADES DE CHINCHA, ICA Y PISCO: VARIACIÓN ANUAL DEL EMPLEO EN EMPRESAS
PRIVADAS FORMALES DE 10 A MÁS TRABAJADORES POR RAMAS DE ACTIVIDAD
ECONÓMICA, JULIO 2019/JULIO 2018
 (Variación porcentual)

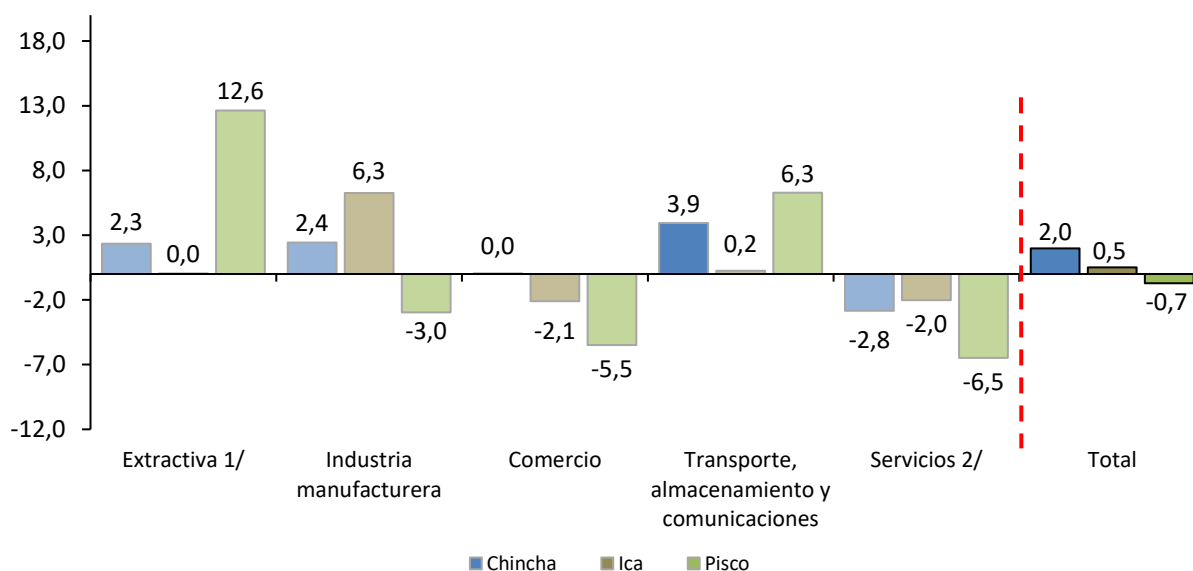

Nota: La información corresponde al primer día de cada mes. La variación anual se refiere al cambio porcentual del empleo en el mes indicado respecto al mismo mes del año anterior.

1/ Conformada por las subramas agricultura y pesca en la ciudad de Chíncha; agricultura en la ciudad de Ica; agricultura, pesca y minería en la ciudad de Pisco.

2/ Conformada por las subramas electricidad, gas y agua; restaurantes y hoteles; establecimientos financieros; servicios prestados a empresas; enseñanza; y servicios sociales y comunales.

Fuente: MTPE - Encuesta Nacional de Variación Mensual del Empleo (ENVME), julio de 2019.

Elaboración: DRTPE - Observatorio Socio Económico Laboral (OSEL) de Ica.

Agradecemos su difusión.

Ica, setiembre de 2019

Observatorio Socio Económico Laboral (OSEL) de Ica
 Dirección Regional de Trabajo y Promoción del Empleo de Ica