

NOTA DE PRENSA N° 11-2019

EN SETIEMBRE DE 2019, EL EMPLEO FORMAL EN LA CIUDAD DE CHINCHA REGISTRÓ VARIACIÓN POSITIVA

La rama de actividad económica industria manufacturera impulsó este crecimiento

El empleo en las empresas privadas formales de 10 a más trabajadores en la ciudad de Chincha registró variación anual positiva de 1,8% en setiembre de 2019, en relación al mismo mes del año anterior. Así informó el Observatorio Socio Económico Laboral (OSEL) de la Dirección Regional de Trabajo y Promoción del Empleo (DRTPE) de Ica, según los resultados de la Encuesta Nacional de Variación Mensual del Empleo (ENVME).

En el periodo de estudio, la ciudad de Chincha presentó una tendencia favorable del empleo, a excepción de los meses de enero y mayo del presente año. La ciudad de Ica durante el año 2019 registró un comportamiento positivo, a excepción de algunos meses. Por el contrario, la ciudad de Pisco registró su cuarto mes consecutivo de comportamiento negativo.

GRÁFICO N° 01
CIUDADES DE CHINCHA, ICA Y PISCO: VARIACIÓN ANUAL DEL EMPLEO EN EMPRESAS PRIVADAS FORMALS DE 10 A MÁS TRABAJADORES, SETIEMBRE 2018-SETIEMBRE 2019
 (Variación porcentual)

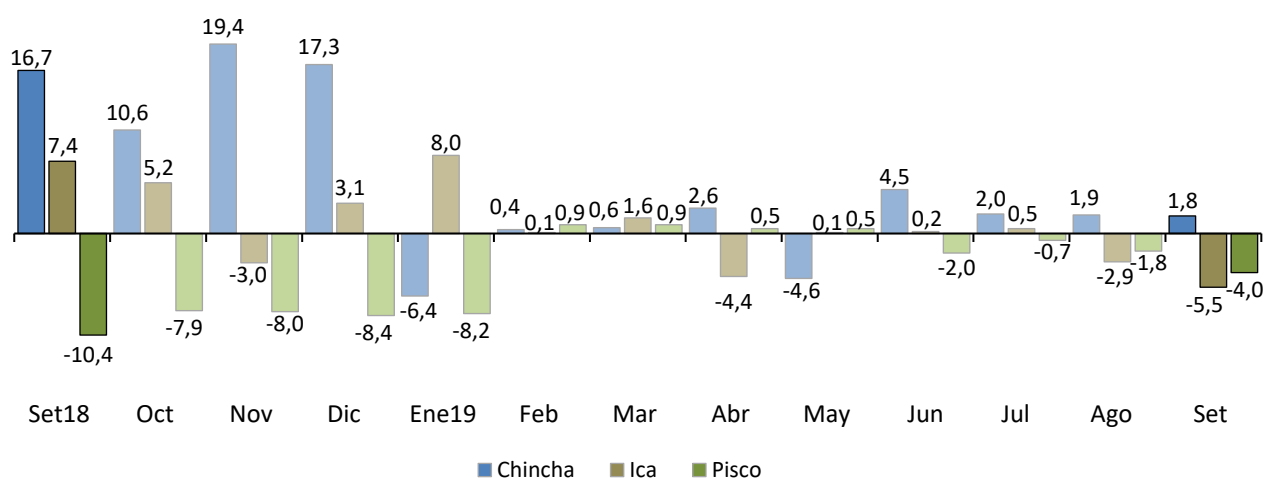

Nota: La información corresponde al primer día de cada mes. La variación anual se refiere al cambio porcentual del empleo en el mes indicado respecto al mismo mes del año anterior.

Fuente: MTPE-Encuesta Nacional de Variación Mensual del Empleo (ENVME), setiembre 2018-setiembre 2019.

Elaboración: DRTPE-Observatorio Socio Económico Laboral (OSEL) de Ica.

Ciudad de Chincha

El empleo en la ciudad de Chincha creció debido al incremento del empleo en la rama de actividad económica industria manufacturera (6,3%), explicado por la mayor producción de conservas de espárragos y alcachofas, lo que justificó la incorporación de operarios agrícolas y envasadores. Asimismo, la mayor actividad en la producción de prendas de vestir contribuyó al incremento del empleo, dando lugar a la contratación de operarios textiles.

Ciudad de Ica

La variación negativa del empleo se sustenta como resultado del comportamiento desfavorable de la rama de actividad económica extractiva (-12,3%), debido a la reducción de las actividades en la subrama agricultura, producto de la disminución de la cosecha de uvas y espárragos, lo cual dio lugar a la menor contratación de operarios agrícolas.

Ciudad de Pisco

La variación negativa del empleo se explicó por el desempeño desfavorable de la rama industria manufacturera (-7,6%). Este resultado negativo fue producto de la baja producción de conservas de anchoveta, harina y aceite de pescado; así como la reducción de conservas de espárragos para la exportación, por lo que se prescindió de personal administrativo, auxiliares y operarios de producción.

GRÁFICO N° 02
CIUDADES DE CHINCHA, ICA Y PISCO: VARIACIÓN ANUAL DEL EMPLEO EN EMPRESAS
PRIVADAS FORMALES DE 10 A MÁS TRABAJADORES POR RAMAS DE ACTIVIDAD
ECONÓMICA, SETIEMBRE 2019/SETIEMBRE 2018
(Variación porcentual)

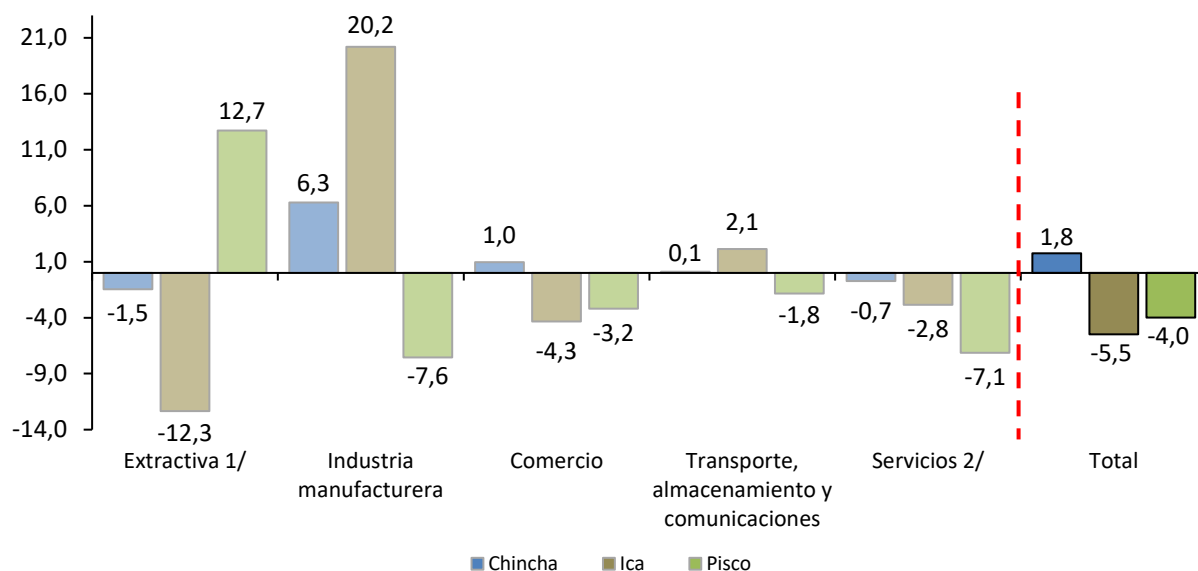

Nota: La información corresponde al primer día de cada mes. La variación anual se refiere al cambio porcentual del empleo en el mes indicado respecto al mismo mes del año anterior.

1/ Conformada por las subramas agricultura y pesca en la ciudad de Chíncha; agricultura en la ciudad de Ica; agricultura, pesca y minería en la ciudad de Pisco.

2/ Conformada por las subramas electricidad, gas y agua; restaurantes y hoteles; establecimientos financieros; servicios prestados a empresas; enseñanza; y servicios sociales y comunales.

Fuente: MTPE - Encuesta Nacional de Variación Mensual del Empleo (ENVME), setiembre de 2019.

Elaboración: DRTPE - Observatorio Socio Económico Laboral (OSEL) de Ica.

Agradecemos su difusión.

Ica, noviembre de 2019

Observatorio Socio Económico Laboral (OSEL) de Ica
Dirección Regional de Trabajo y Promoción del Empleo de Ica