

OCTUBRE - 2025



**Dirección Ejecutiva
de Epidemiología**

**Sala
Situacional
SE – 43**

**SE 43:
19/10/2025 al 25/10/2025**



PERÚ

**Ministerio
de Salud**

Número de episodios de las infecciones respiratorias agudas en menores 5 años DIRESA Huánuco. 2018 – 2025, SE 01 - 43

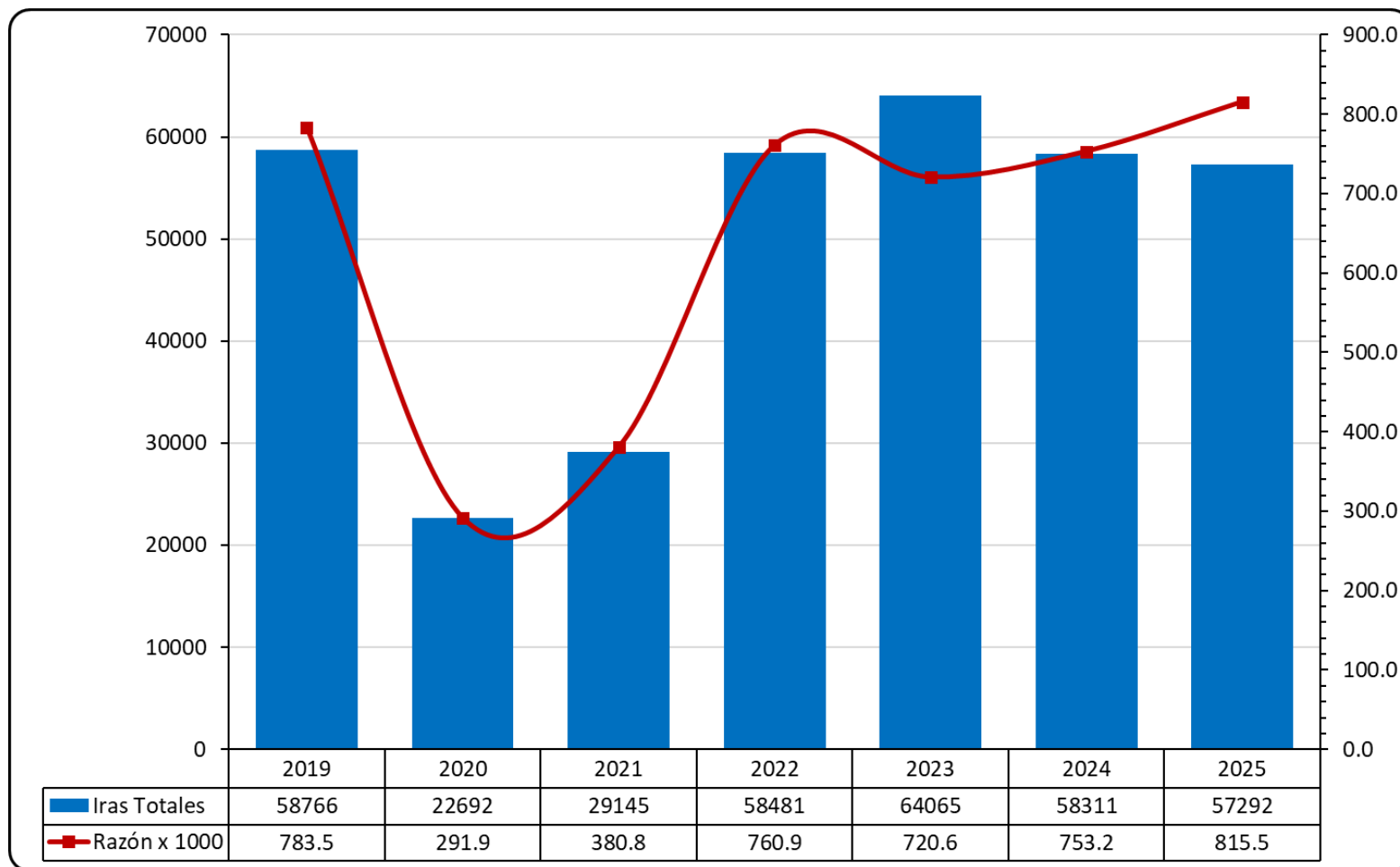

Número de episodios de las Infección Respiratoria Aguda

DIRESA Huánuco. SE 01 - 43, 2025

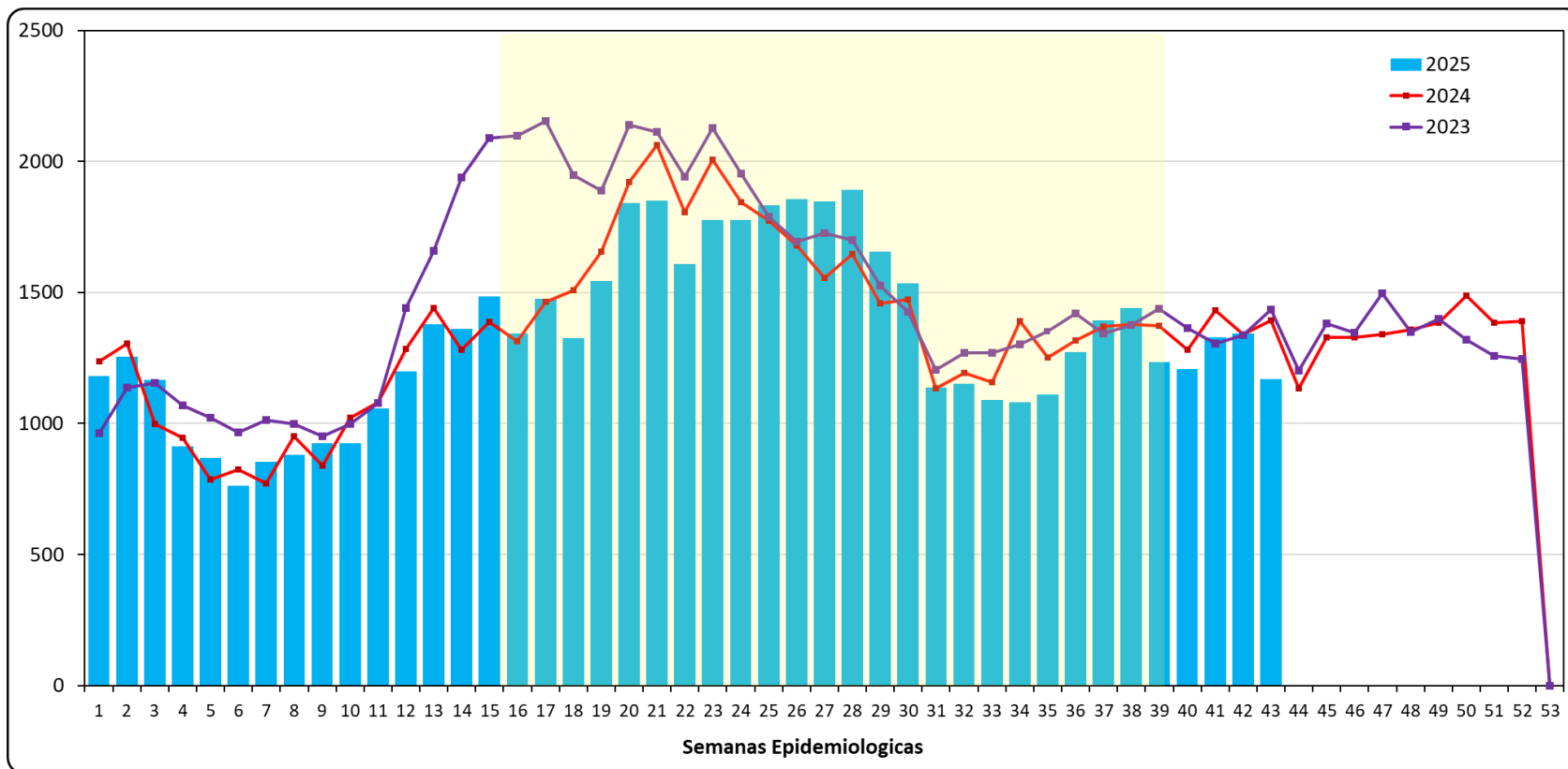

Distribución de IRA y Neumonías, según grupos de edad

DIRESA Huánuco. SE 01 – 43, 2025

IRAS < 5 AÑOS

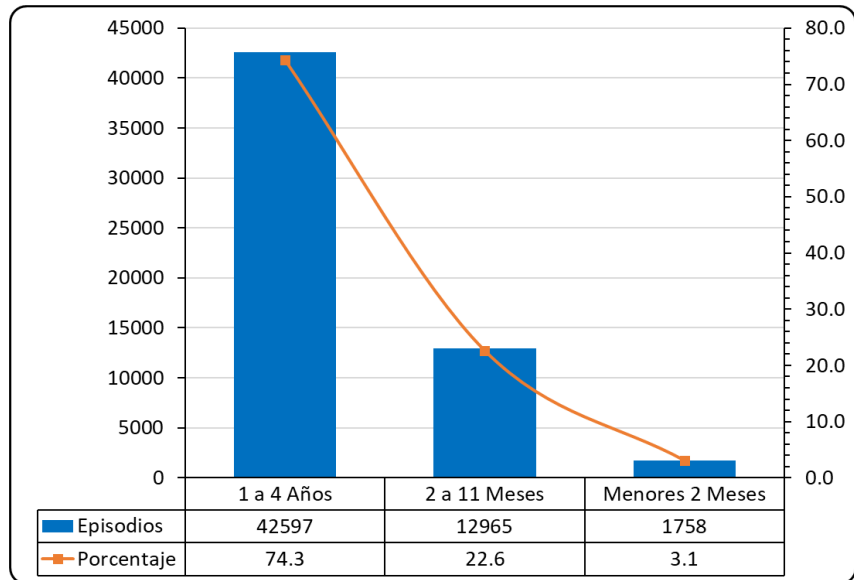

NEUMONIA

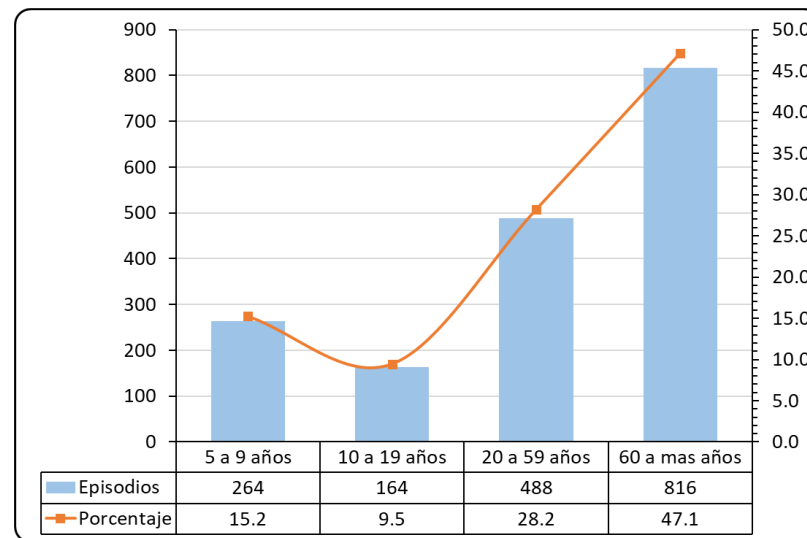
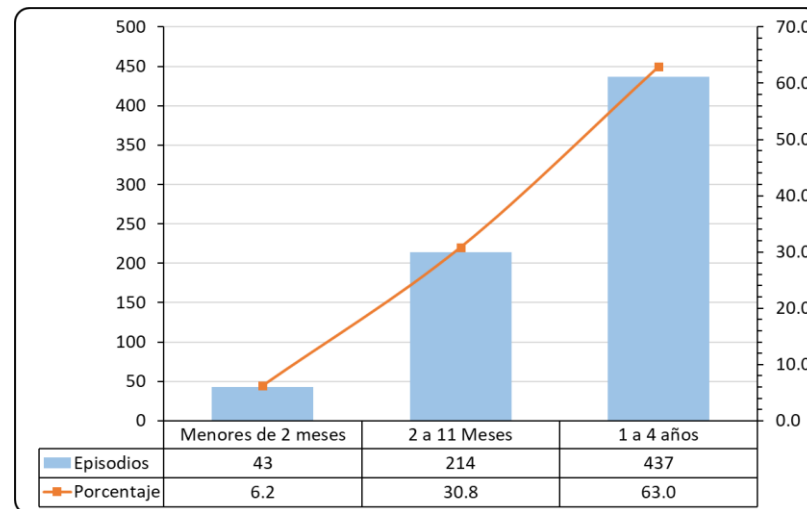

Tendencia de neumonías en menores de 5 años, por años

DIRESA Huánuco. SE 01 – 43, 2025

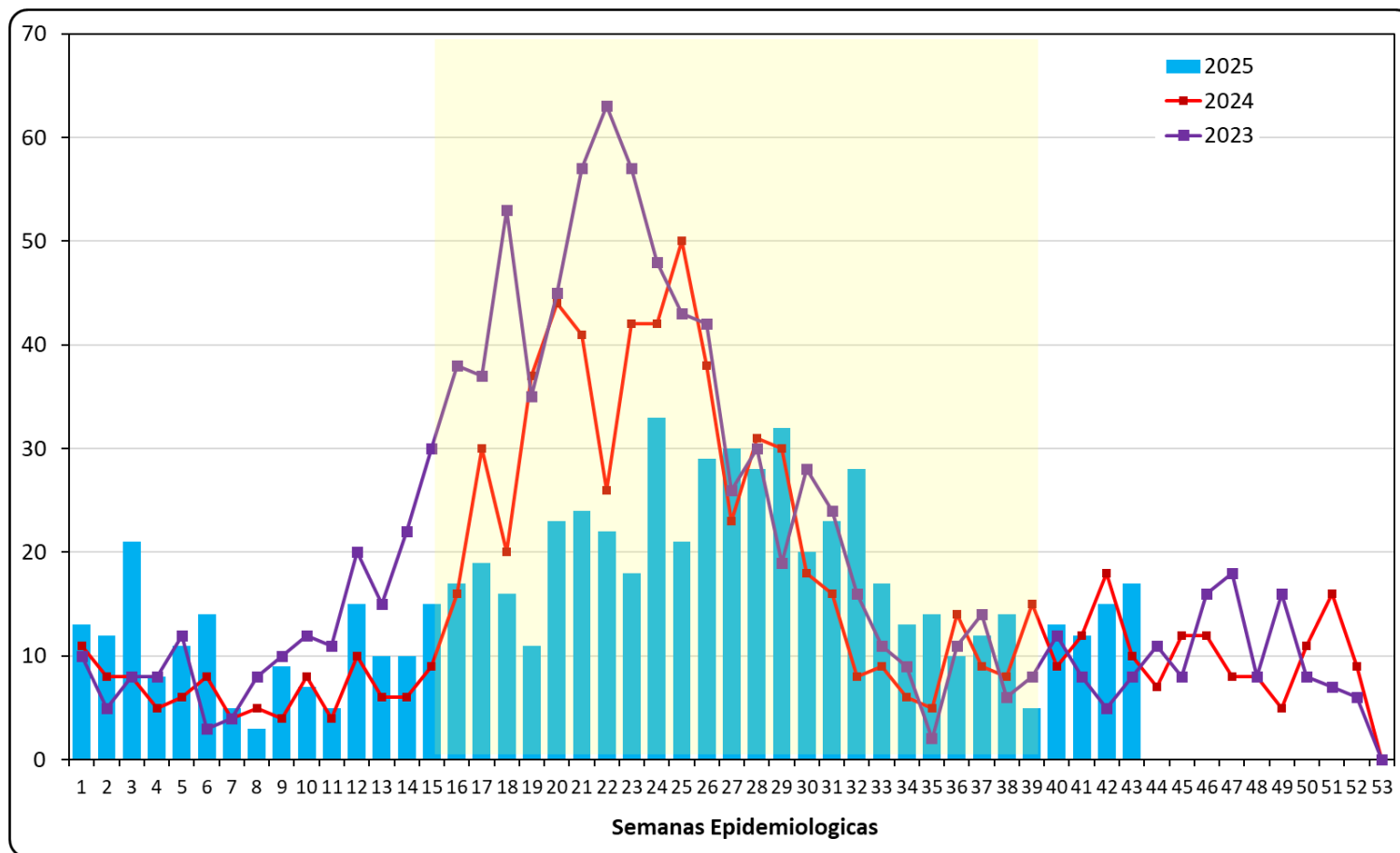

Variables de la Vigilancia de IRA, por años DIRESA Huánuco. SE 01 – 43, 2025

Variables	2021	2022	2023	2024	2025
IRA < 5 Años	29146	58487	64116	58330	57320
Razon x 10000	3808.3	7609.6	7211.7	7534.0	8159.4
SOB / ASMA < 5 años	342	1038	1302	868	715
Razon x 10000	44.7	135.1	146.4	112.1	101.8
Neumonías < 5 años	221	519	933	729	694
Razpm x 10000	28.9	67.5	104.9	94.2	98.8
Hospitalizados < 5 años	81	167	277	281	218
Tasa hospitalización x 100	36.7	32.2	29.7	38.5	31.4
Defunciones < 5 años	7	6	12	5	3
Letalidad x 100	3.2	1.2	1.3	0.7	0.4
Mortalidad x 10000	0.9	0.8	1.6	0.6	0.3
Neumonias > 60 años	530	662	736	797	816
Incidencia Acumulada x 10000	81.8	99.6	89.6	94.6	232.6
Hospitalizados > 60 años	234	246	153	164	166
Tasa hospitalización x 100	44.2	37.2	20.8	20.6	20.3
Defunciones > 60 años	57	8	21	28	38
Letalidad x 100	10.8	1.2	2.9	3.5	4.7
Mortalidad x 10000	8.8	1.2	2.6	3.3	10.8

Número de episodios de las Enfermedades Diarreicas Agudas, DIRESA Huánuco. 2018 – 2025. SE 01 – 43

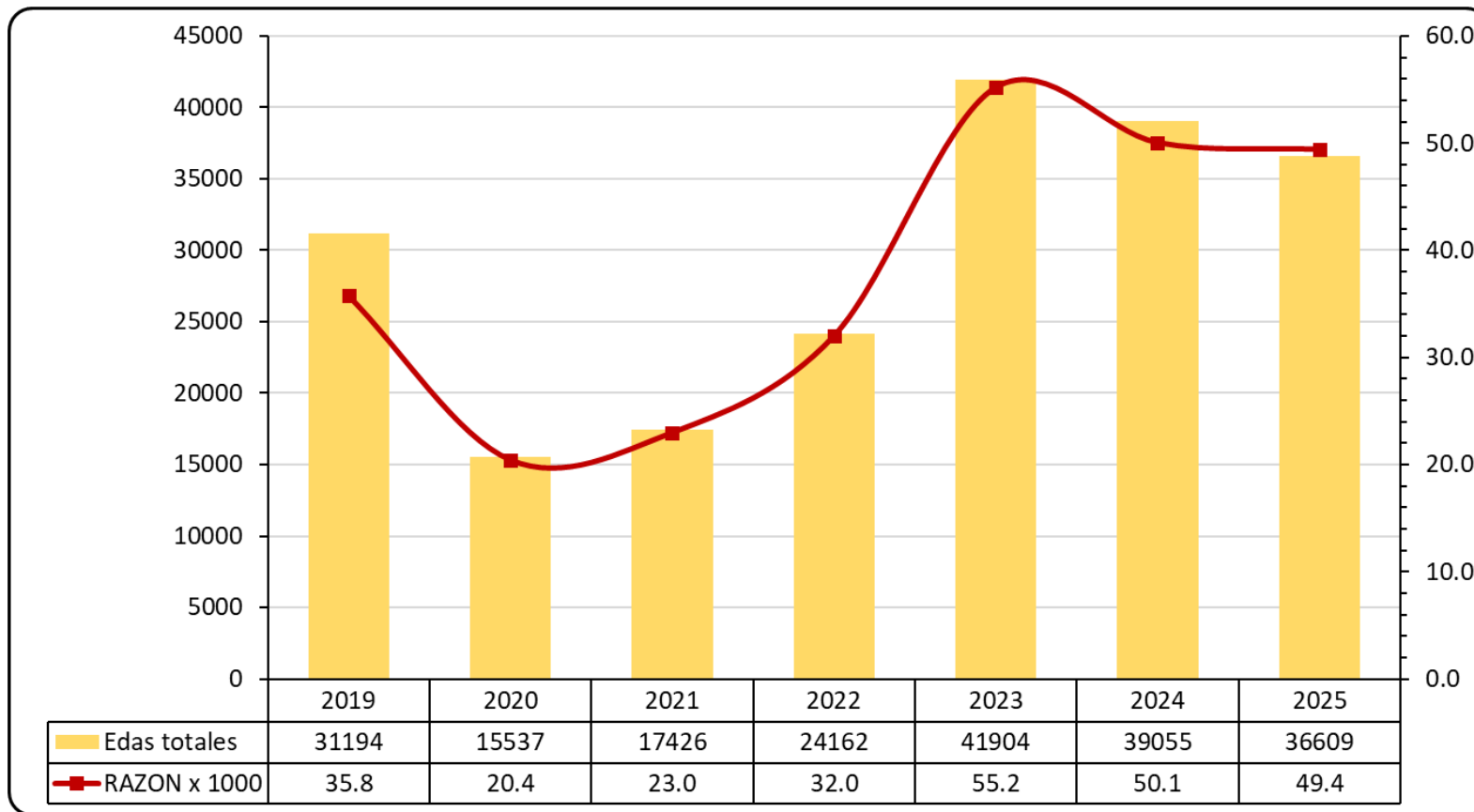

Tendencia de las eda acuosas y disentéricas DIRESA Huánuco. 2023 – 2025, SE 01 – 43

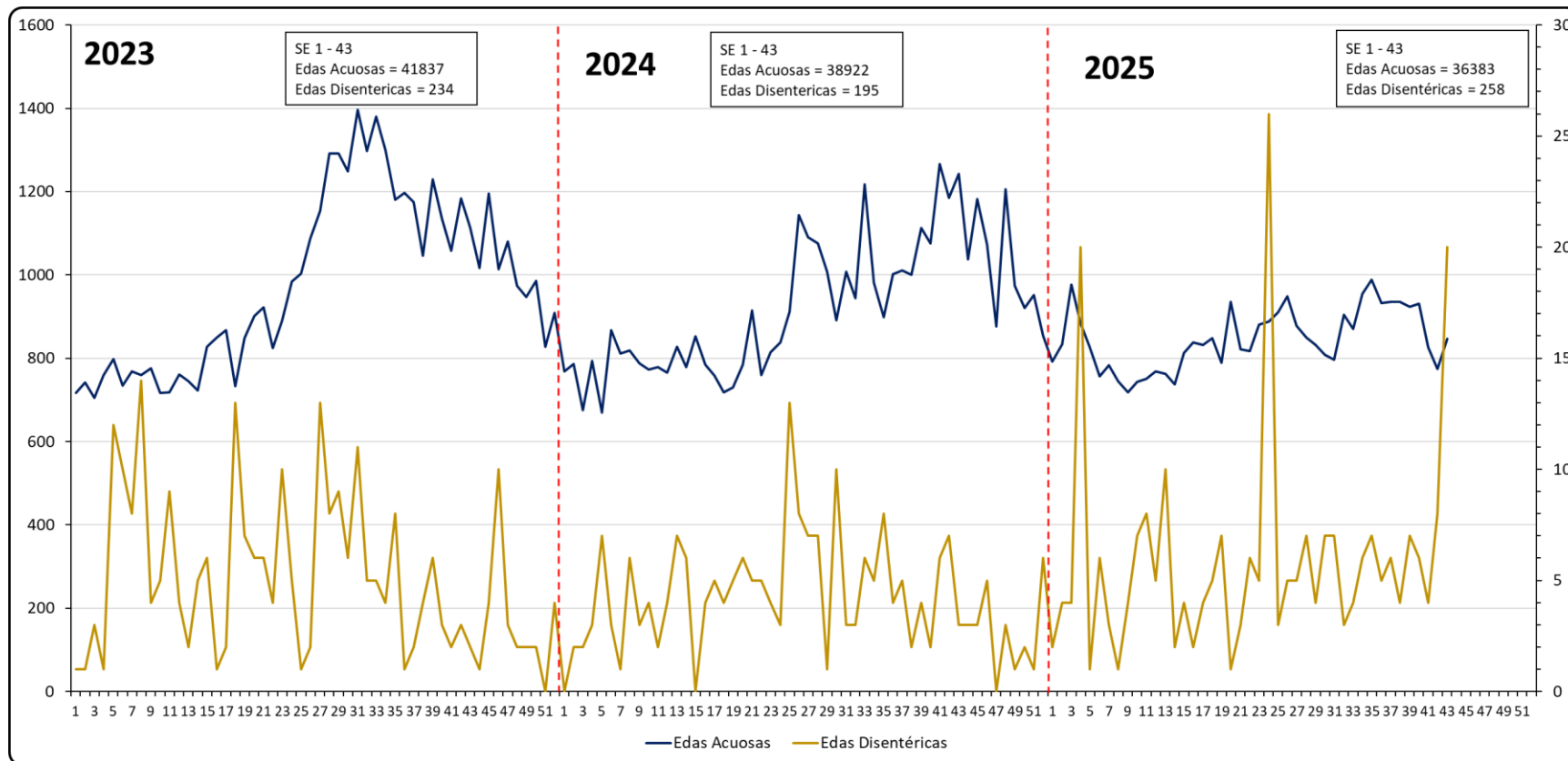

Distribución de las eda acuosa y eda disentérica, según grupos de edad

DIRESA Huánuco. SE 01 – 43, 2025

Acuosas

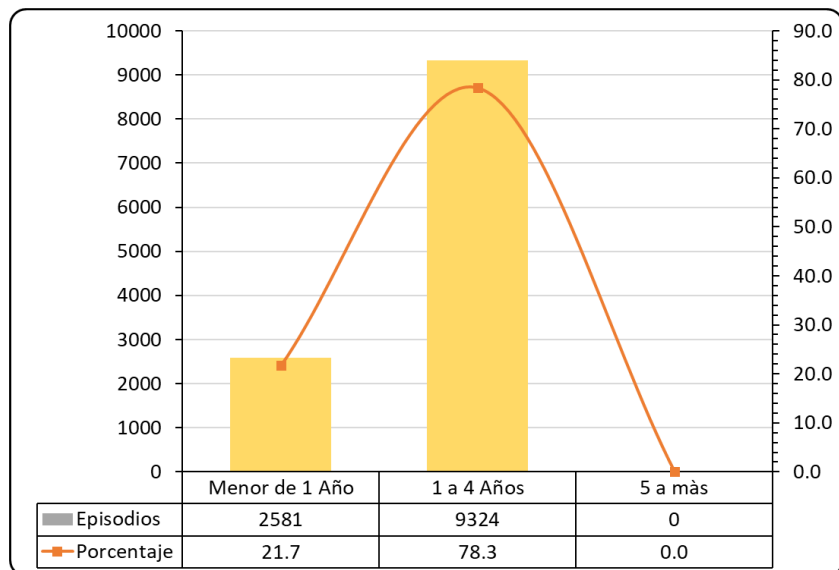

Disentéricas

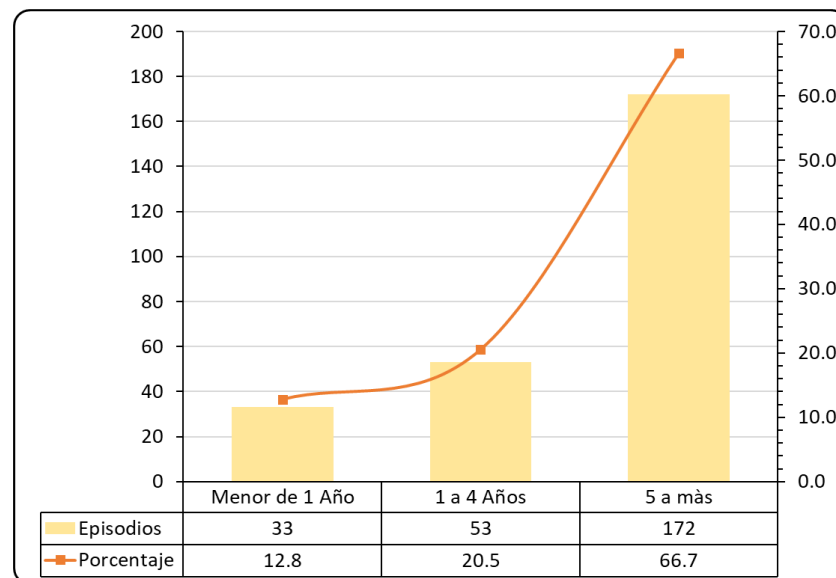

Tendencia de las Eda en mayores y menores de 5 años

DIRESA Huánuco. 2023-2025. SE 01 - 43

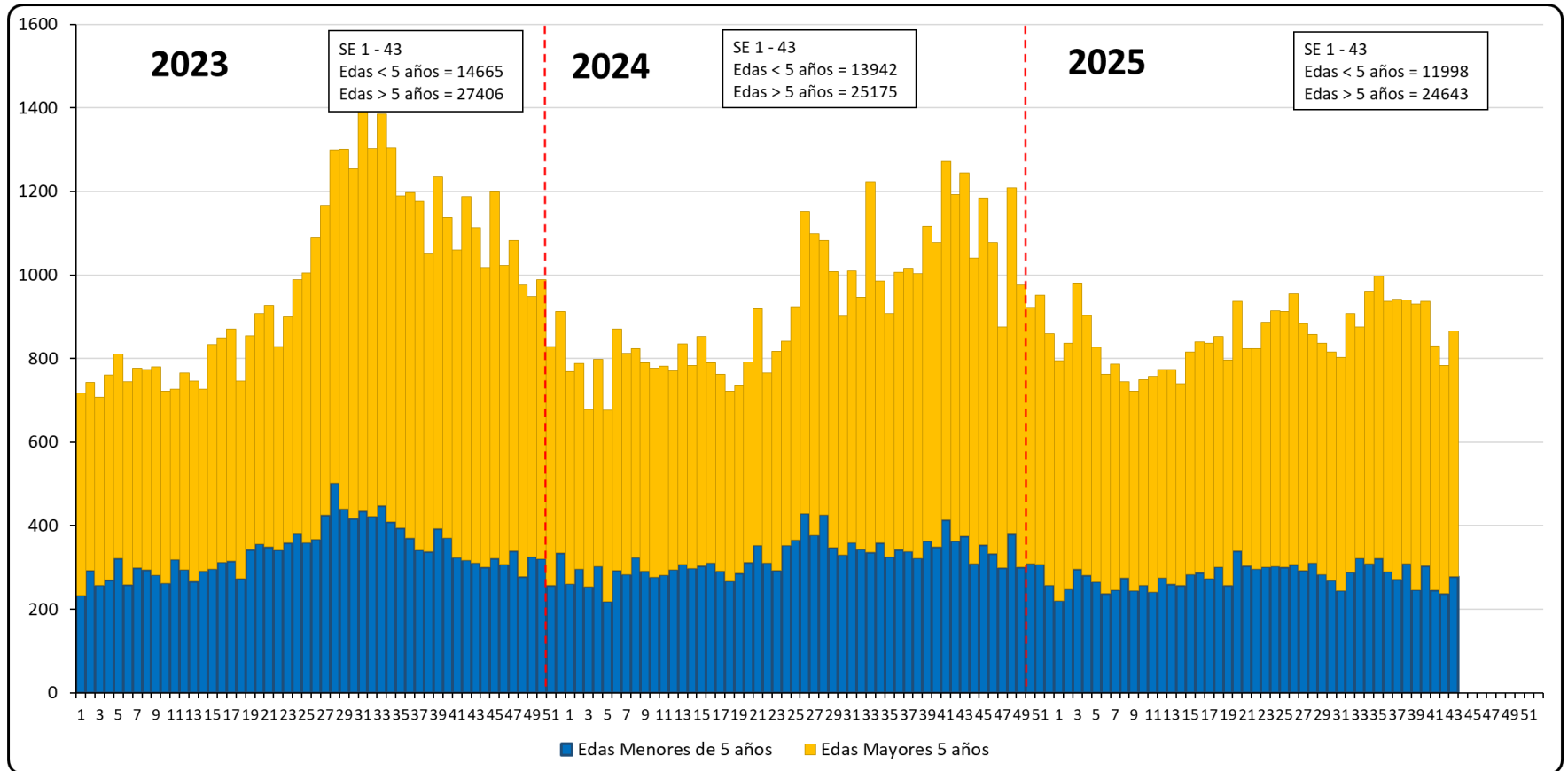

Evolución histórica de casos confirmados de dengue según TIA

DIRESA Huánuco 2000 – 2025. SE 01 – 43

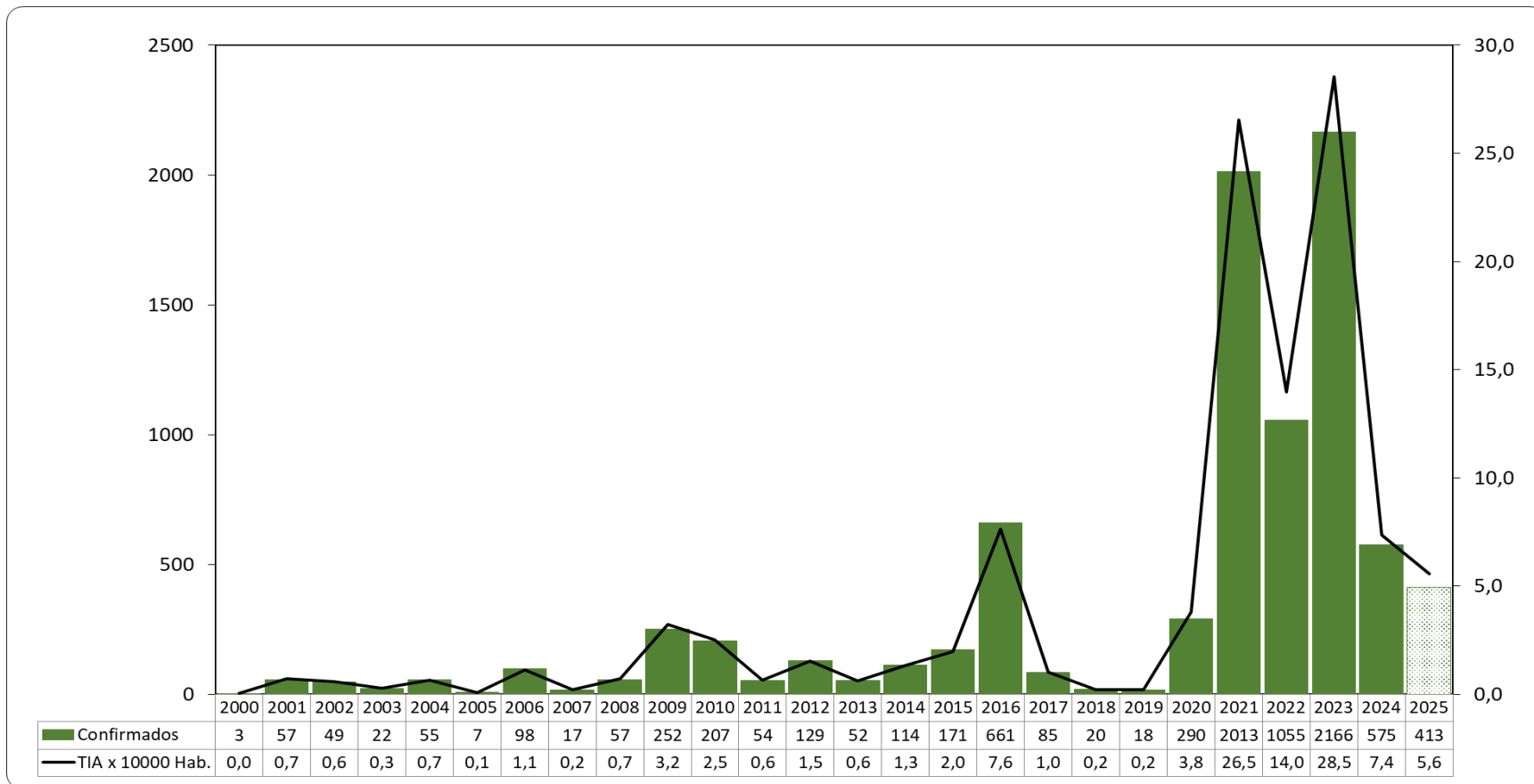

Tendencias de casos de dengue confirmados y probables

DIRESA Huánuco 2023 – 2025. SE 01 – 43

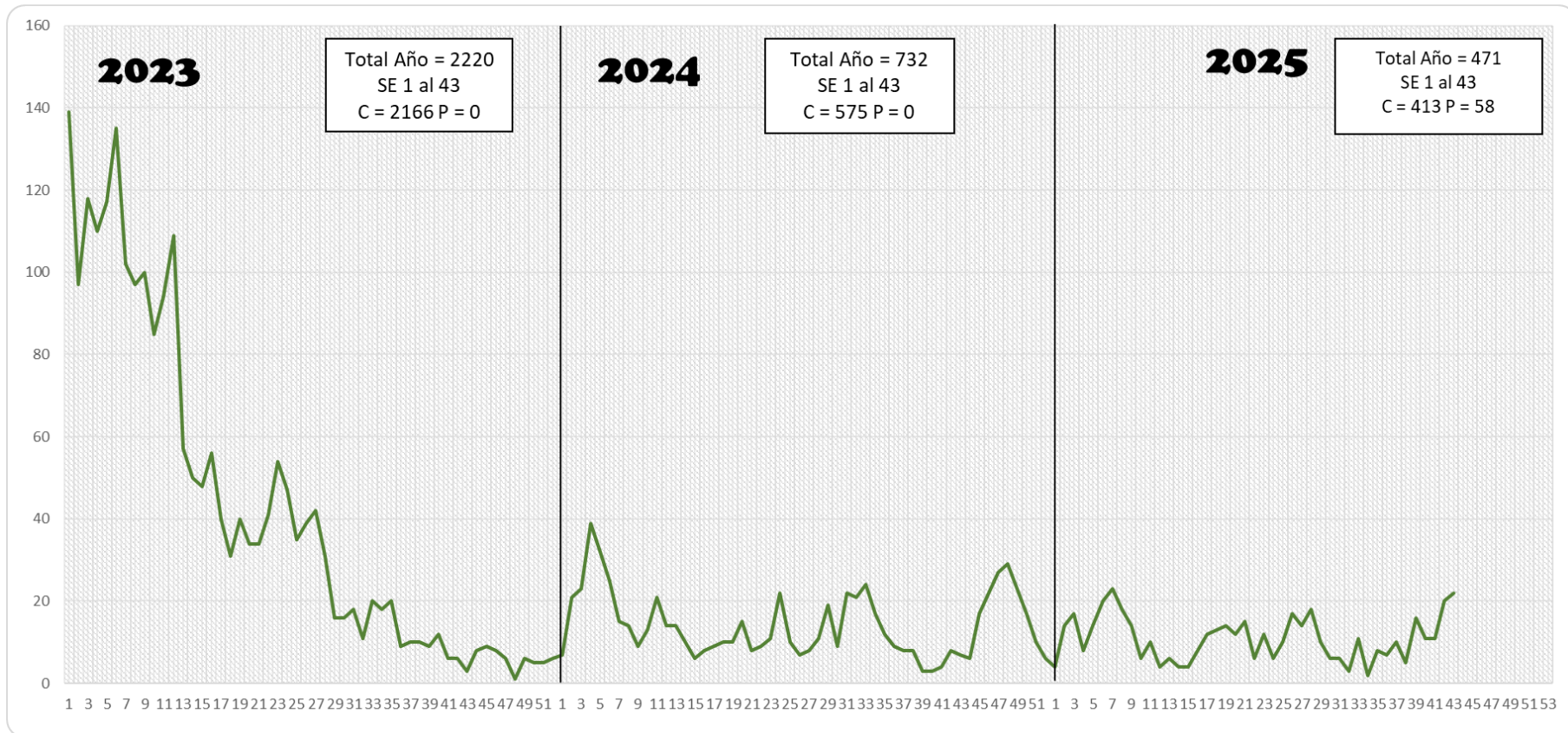

Casos de dengue según distritos de ocurrencia y T.I.

DIRESA Huánuco. SE 01 – 43 2025

Distritos	C	P	Casos	TIA x 10000
Rupa Rupa	260	24	284	50,4
Codo del Pozuzo	30	0	30	38,0
Honoría	10	6	16	31,1
Mariano D. Beraun	25	2	27	24,3
Yuyapichis	14	0	14	22,6
Monzón	20	3	23	21,9
Puerto Inca	18	2	20	16,3
Castillo Grande	12	6	18	13,5
Pueblo Nuevo	1	2	3	7,8
Luyando	3	3	6	6,2
José C. y Castillo	4	6	10	4,4
S.D. Anda	1	0	1	4,4
Daniel A. Robles	3	0	3	3,9
Chaglla	3	0	3	3,5
Hermilio Valdizán	0	1	1	2,8
Cholón	1	0	1	1,6
Amarilis	8	2	10	1,2
Huánuco	0	1	1	0,1
Autóctonos	413	58	471	



Distritos	C	P	Casos
Calleria	6	2	8
Tocache	7	0	7
Nuevo Progreso	5	0	5
Juanjui	3	1	4
Tarapoto	3	0	3
Masisea	2	0	2
Polvora	2	0	2
Uchiza	1	1	2
Bellavista	1	0	1
Campanilla	1	0	1
Caynarachi	1	0	1
Iquitos	1	0	1
Irazola	1	0	1
La Banda De Shilcayo	1	0	1
La Victoria	1	0	1
Manantay	1	0	1
Neshuya	1	0	1
Padre Abad	1	0	1
Raimondi	1	0	1
San Jose De Sisa	1	0	1
Santa Lucia	1	0	1
Sullana	1	0	1
Importados	43	4	47
Total	456	62	518

Fuente: Notiweb sistema de notificación semanal. Elaborado. Dirección Ejecutiva de Epidemiología - 2025

Mapa de riesgo por casos de Dengue, DIRESA Huánuco 2025. SE 01 – 42

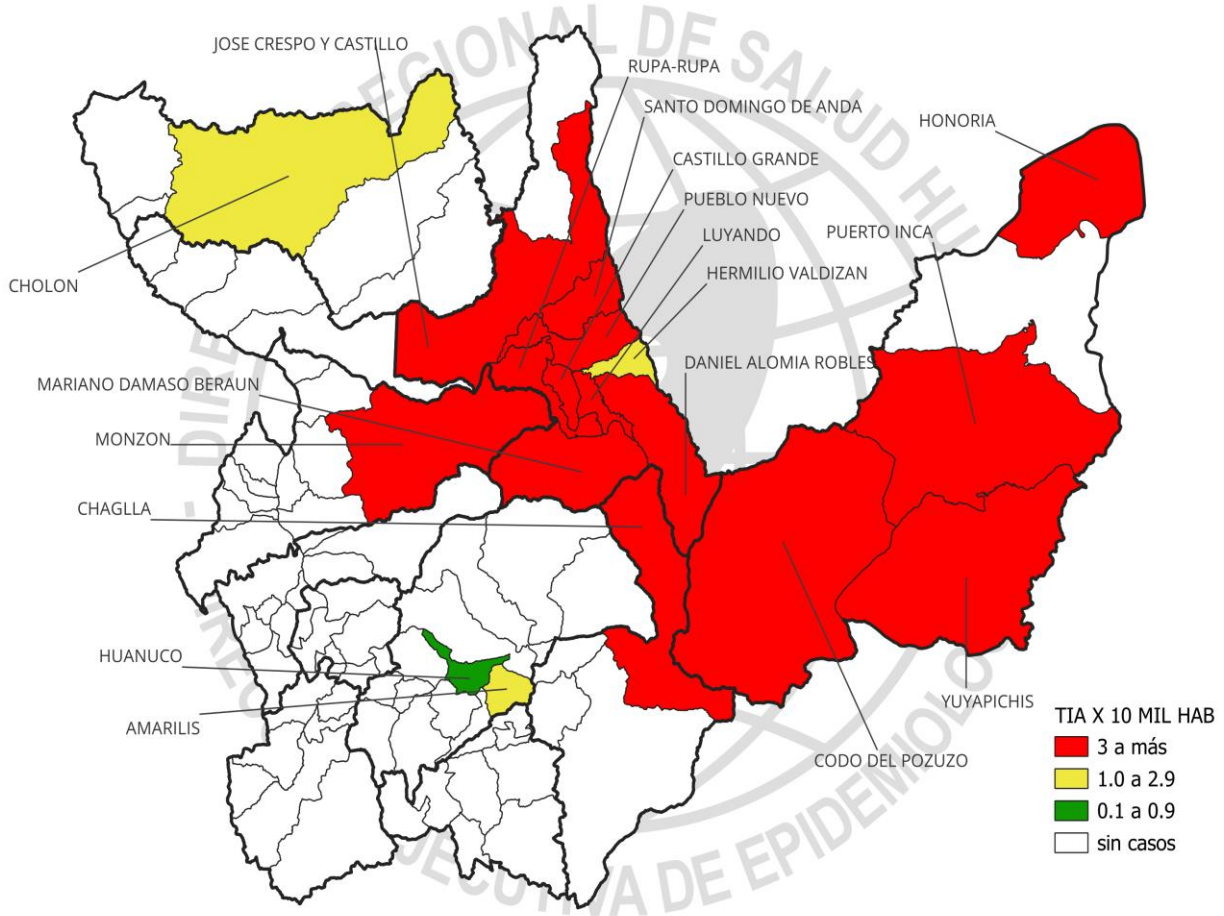

Serotipos 2025
DEN1
DEN2
DEN3

Fuente: Notiweb sistema de notificación semanal. **Elaborado.** Dirección Ejecutiva de Epidemiología - 2025

Casos de Dengue (C y P) y tendencia por distritos de ocurrencia

DIRESA HUANUCO. SE 01 – 43, 2025

Distritos/Semanas	Acumulado SE 01 - 28	29	30	31	32	33	34	35	36	37	38	39	40	41	42	43	Total	Tendencia
Rupa-Rupa	192	8	4	5	3	11	1	6	6	6	2	14	6	6	10	4	284	
Codo Del Pozuzo	30	0	0	0	0	0	0	0	0	0	0	0	0	0	0	0	30	
Mariano D. Beraun	22	1	1	0	0	0	1	0	0	1	0	0	0	1	0	0	27	
Monzon	20	0	0	0	0	0	0	0	0	0	0	0	0	1	0	2	23	
Puerto Inca	18	0	0	0	0	0	0	0	0	0	0	0	0	0	0	2	20	
Castillo Grande	8	1	0	1	0	0	0	1	0	0	0	0	1	0	3	3	18	
Honoría	0	0	0	0	0	0	0	0	0	2	2	2	0	0	2	8	16	
Yuyapichis	13	0	0	0	0	0	0	0	0	0	1	0	0	0	0	0	14	
Jose C. Y Castillo	4	0	0	0	0	0	0	0	0	0	0	0	2	2	1	1	10	
Amarilis	8	0	0	0	0	0	0	0	0	0	0	0	0	0	0	2	10	
Luyando	1	0	0	0	0	0	0	1	0	1	0	0	0	0	3	0	6	
Chaglla	3	0	0	0	0	0	0	0	0	0	0	0	0	0	0	0	3	
Daniel A. Robles	2	0	1	0	0	0	0	0	0	0	0	0	0	0	0	0	3	
Pueblo Nuevo	1	0	0	0	0	0	0	0	0	0	0	0	1	1	0	0	3	
Cholon	0	0	0	0	0	0	0	0	1	0	0	0	0	0	0	0	1	
S.D. De Anda	1	0	0	0	0	0	0	0	0	0	0	0	0	0	0	0	1	
Hermilio Valdizan	0	0	0	0	0	0	0	0	0	0	0	0	1	0	0	0	1	
Huanuco	0	0	0	0	0	0	0	0	0	0	0	0	0	0	1	0	1	
Total	323	10	6	6	3	11	2	8	7	10	5	16	11	11	20	22	471	

Tendencia de casos diagnosticados con Diabetes, según los años

DIRESA HUANUCO. 2017 - 2025, SE 01 - 43

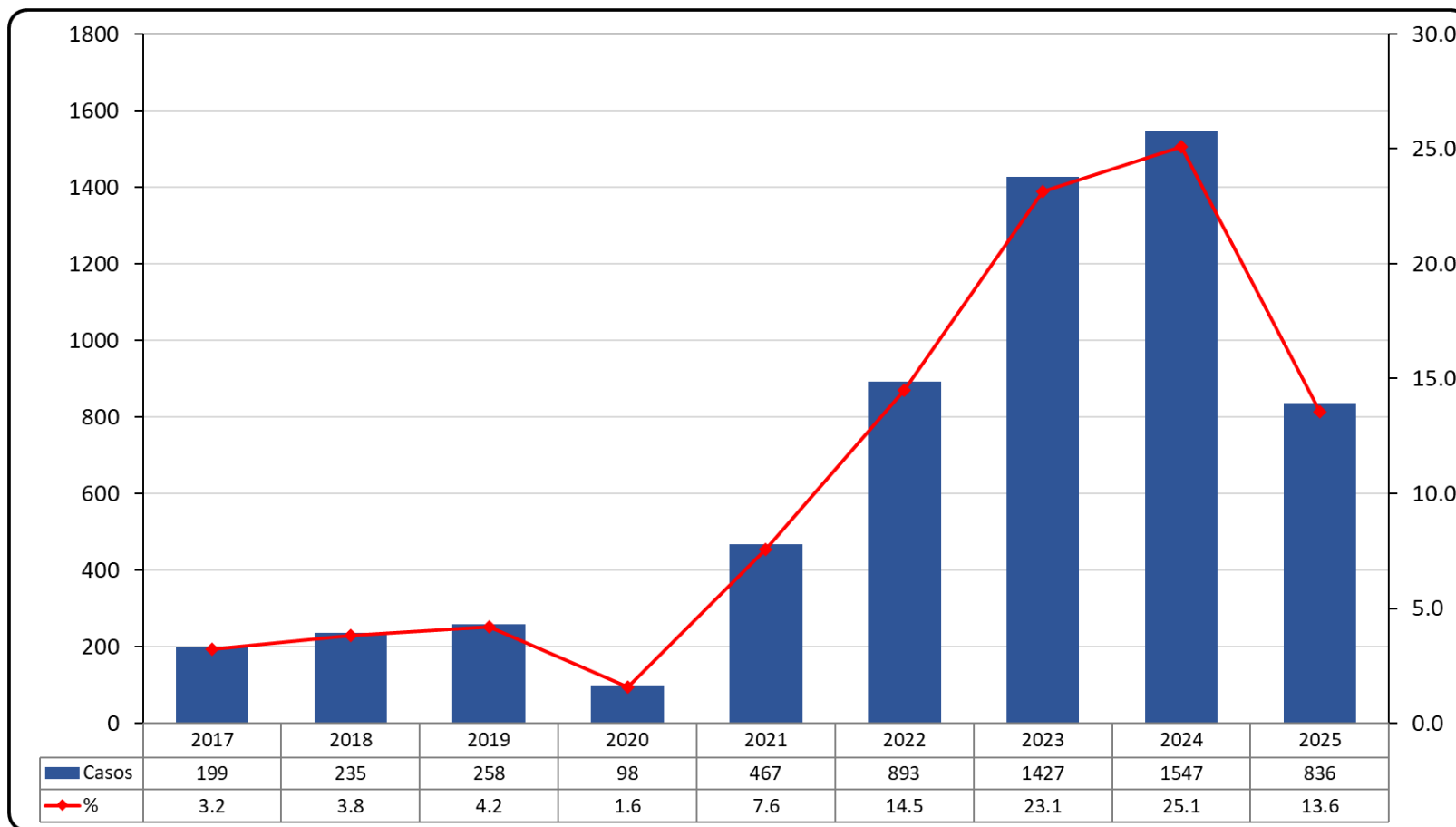

Casos diagnosticados con diabetes, según las provincias, etapas de vida DIRESA HUANUCO. 2025, SE 01 - 42

Ubigeo	Provincias	2015 - 2024			2025			Total		
		M	F	%	M	F	%	M	F	%
1001	Huánuco	1202	2121	57.6	192	367	66.9	1394	2488	58.8
1002	Ambo	94	222	5.5	10	24	4.1	104	246	5.3
1003	Dos de Mayo	22	77	1.7	1	10	1.3	23	87	1.7
1004	Huacaybamba	10	19	0.5	0	3	0.4	10	22	0.5
1005	Huamalies	46	106	2.6	4	8	1.4	50	114	2.5
1006	Leoncio Prado	436	912	23.4	44	85	15.4	480	997	22.4
1007	Marañón	10	11	0.4	0	0	0.0	10	11	0.3
1008	Pachitea	13	79	1.6	1	28	3.5	14	107	1.8
1009	Puerto Inca	84	191	4.8	13	27	4.8	97	218	4.8
1010	Lauricocha	7	23	0.5	0	2	0.2	7	25	0.5
1011	Yarowilca	7	12	0.3	2	4	0.7	9	16	0.4
	Otros	27	38	1.1	7	4	1.3	34	42	1.2
1000	Región Huánuco	1958	3811	100.0	274	562	100.0	2232	4373	100.0

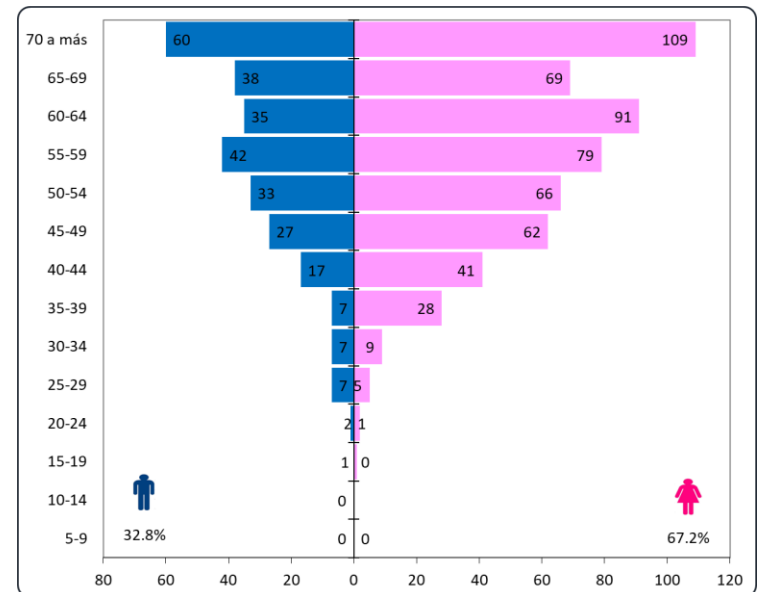

Tendencia de casos diagnosticados con Cancer, según los años

DIRESA HUANUCO. 2014 - 2025, SE 01 - 43

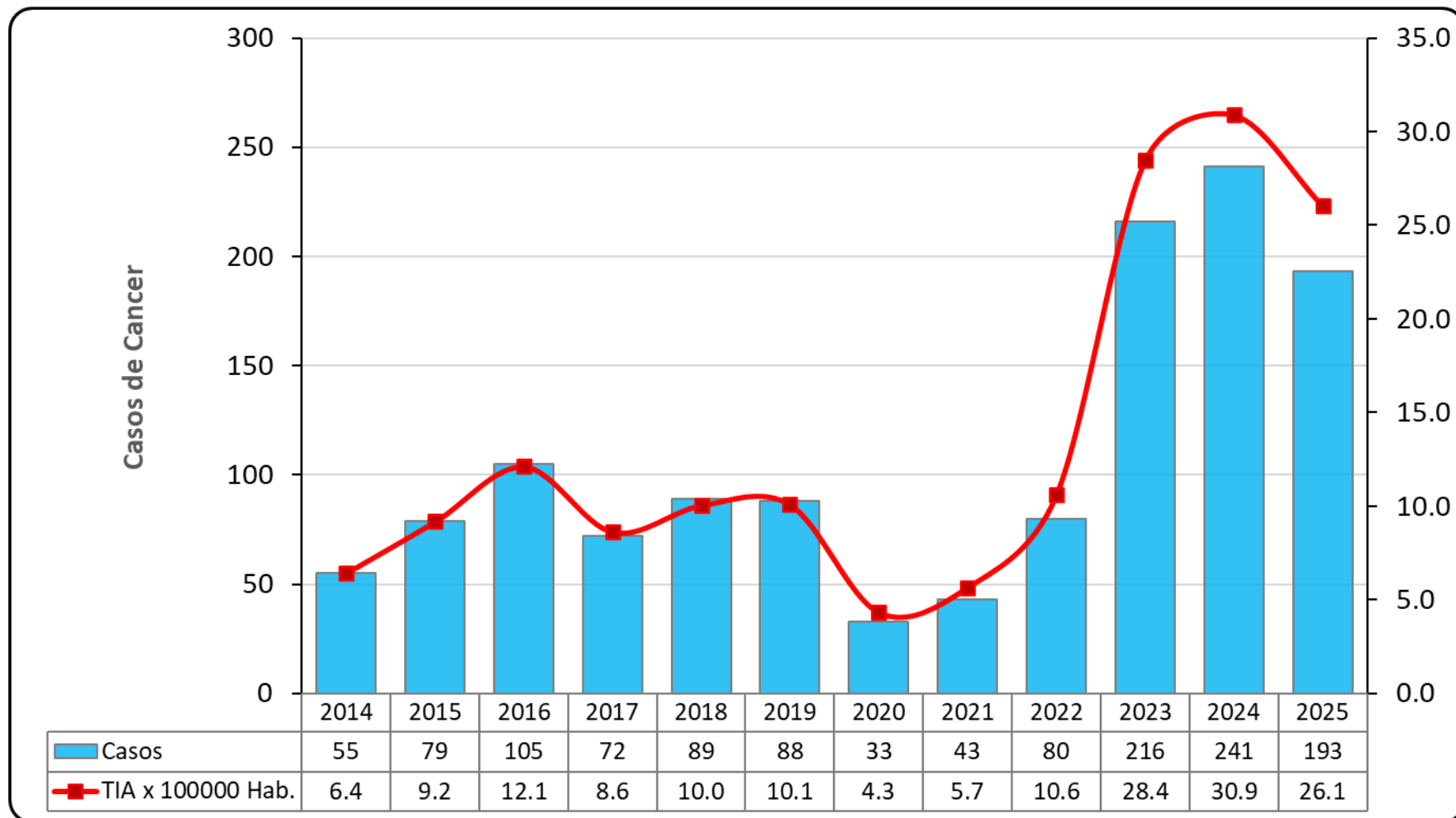

Tendencia por Mortalidad causada por Cáncer

DIRESA HUANUCO. 2014 - 2025, SE 01 - 43

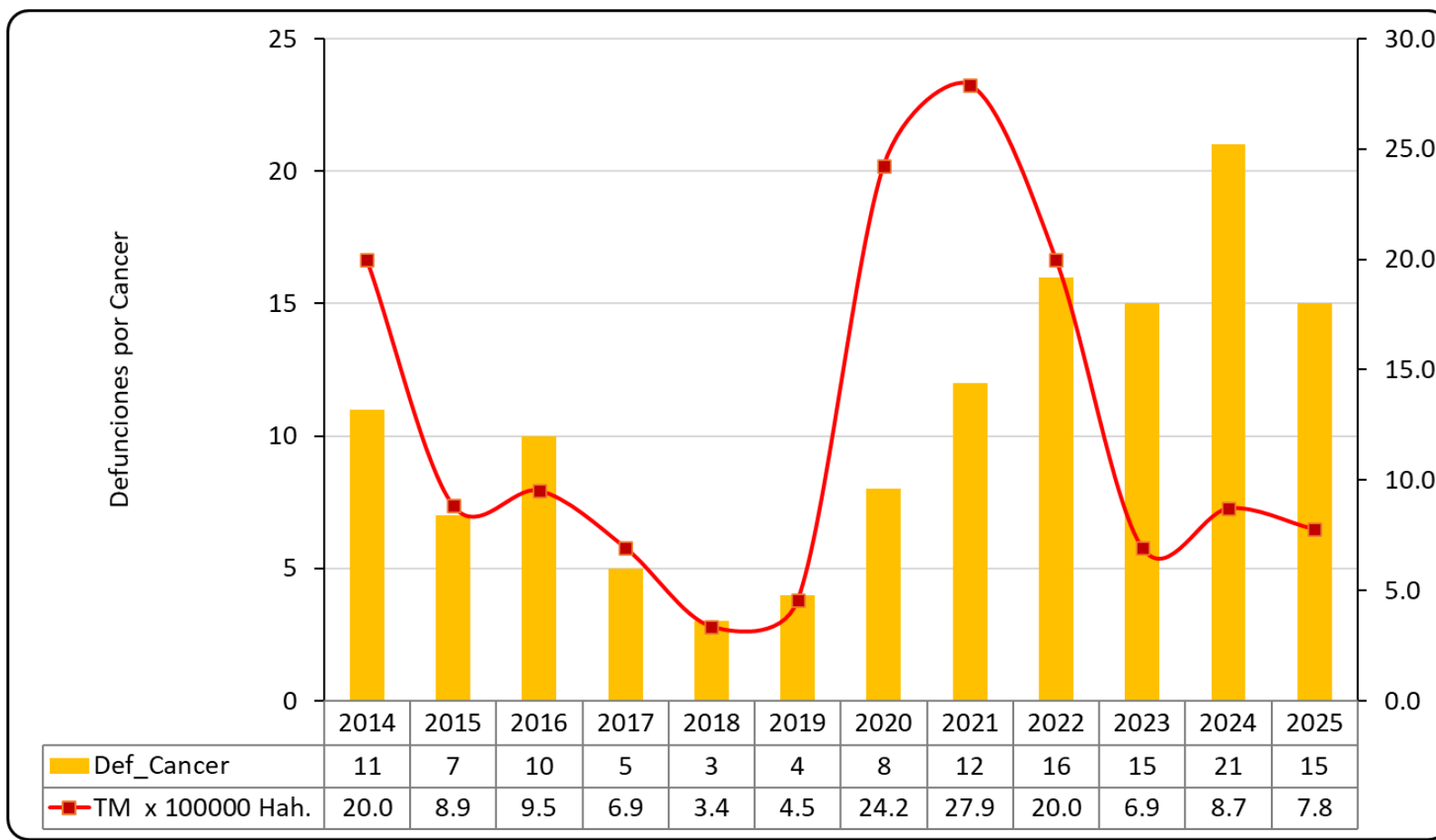



<https://www.dge.gob.pe/portal/>
<https://webepi.diresahuanuco.gob.pe/>
<https://webepi.diresahuanuco.gob.pe/SalaSituacional>
<https://webepi.diresahuanuco.gob.pe/BoletinEpidemiologico>

Gracias...