

NOVIEMBRE - 2025



**Dirección Ejecutiva
de Epidemiología**

**Sala
Situacional
SE – 45**

**SE 45:
02/11/2025 al 08/11/2025**



PERÚ

**Ministerio
de Salud**

Número de episodios de las infecciones respiratorias agudas en menores 5 años DIRESA Huánuco. 2018 – 2025, SE 01 - 45

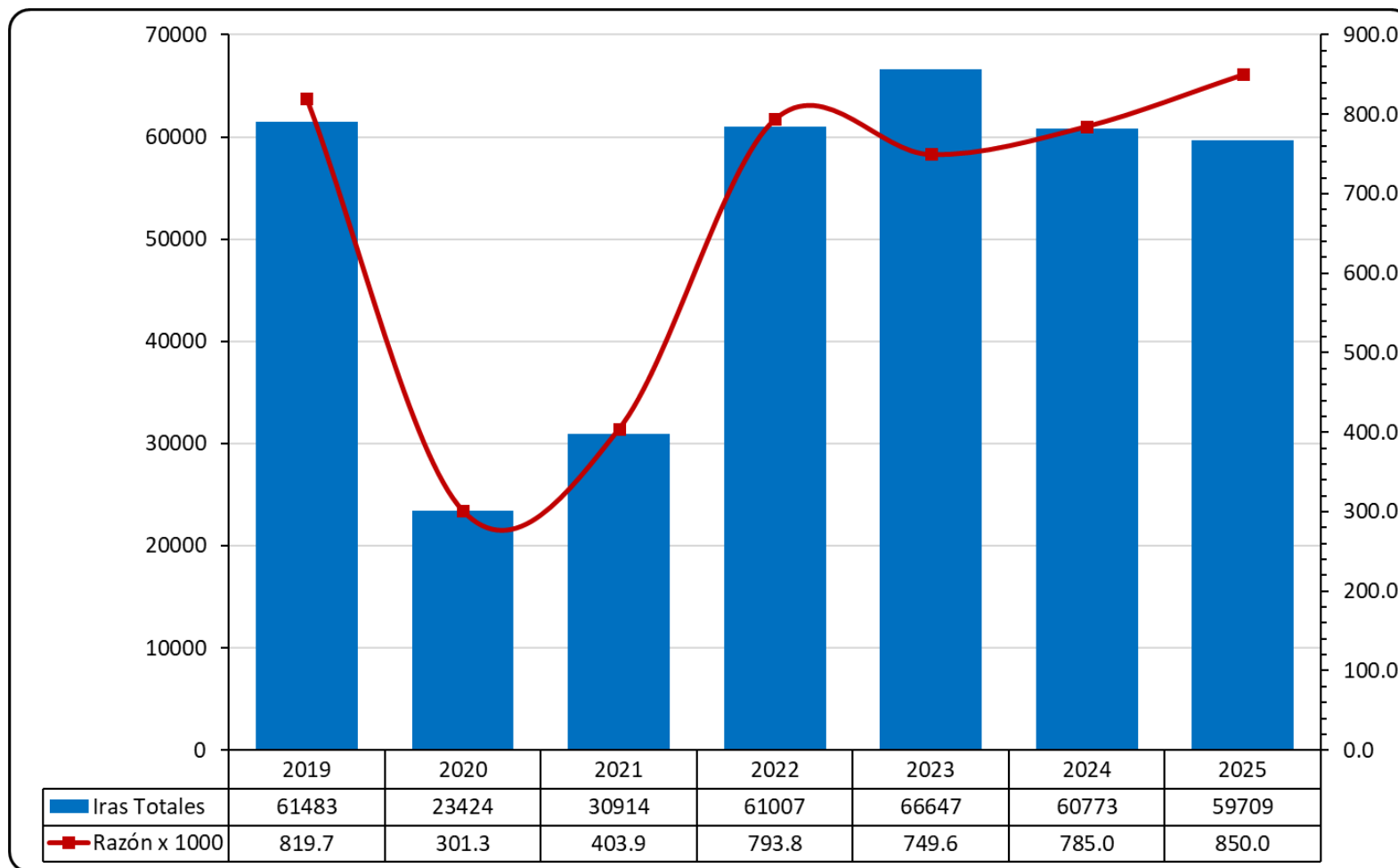

Número de episodios de las Infección Respiratoria Aguda

DIRESA Huánuco. SE 01 – 45, 2025

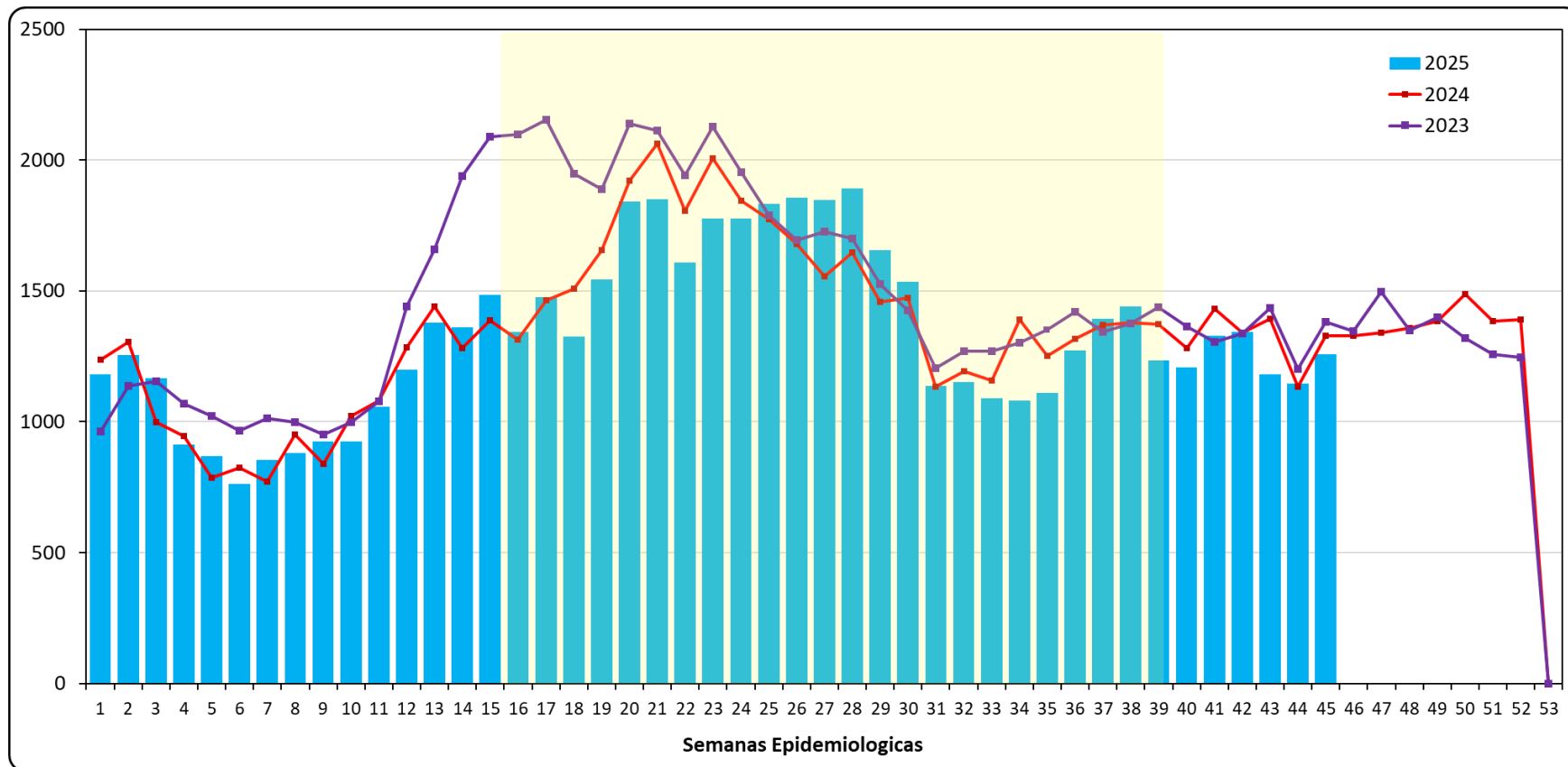

Distribución de IRA y Neumonías, según grupos de edad

DIRESA Huánuco. SE 01 – 45, 2025

IRAS < 5 AÑOS

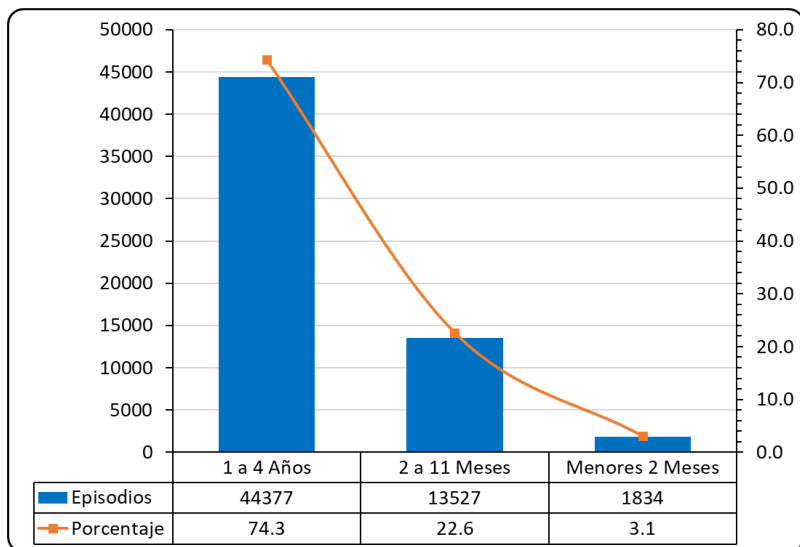

NEUMONIA

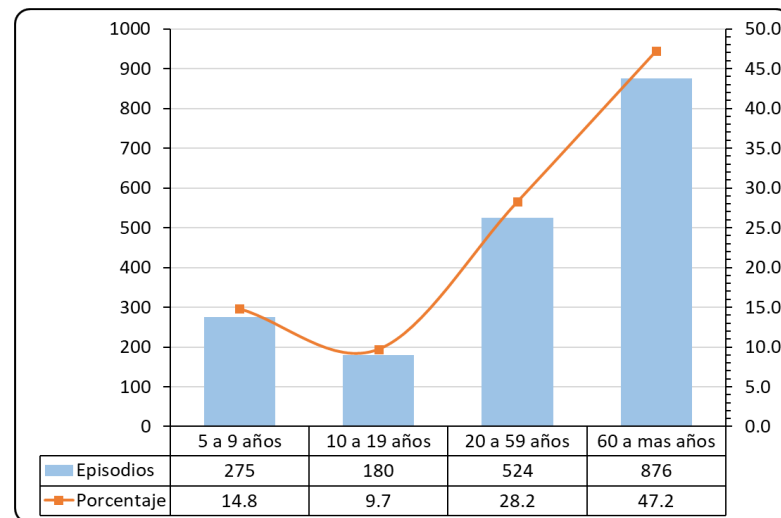
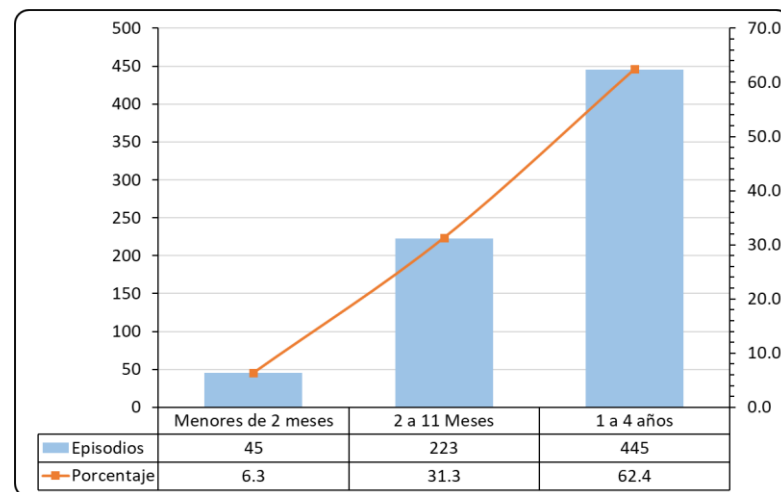

Tendencia de neumonías en menores de 5 años, por años

DIRESA Huánuco. SE 01 – 45, 2025

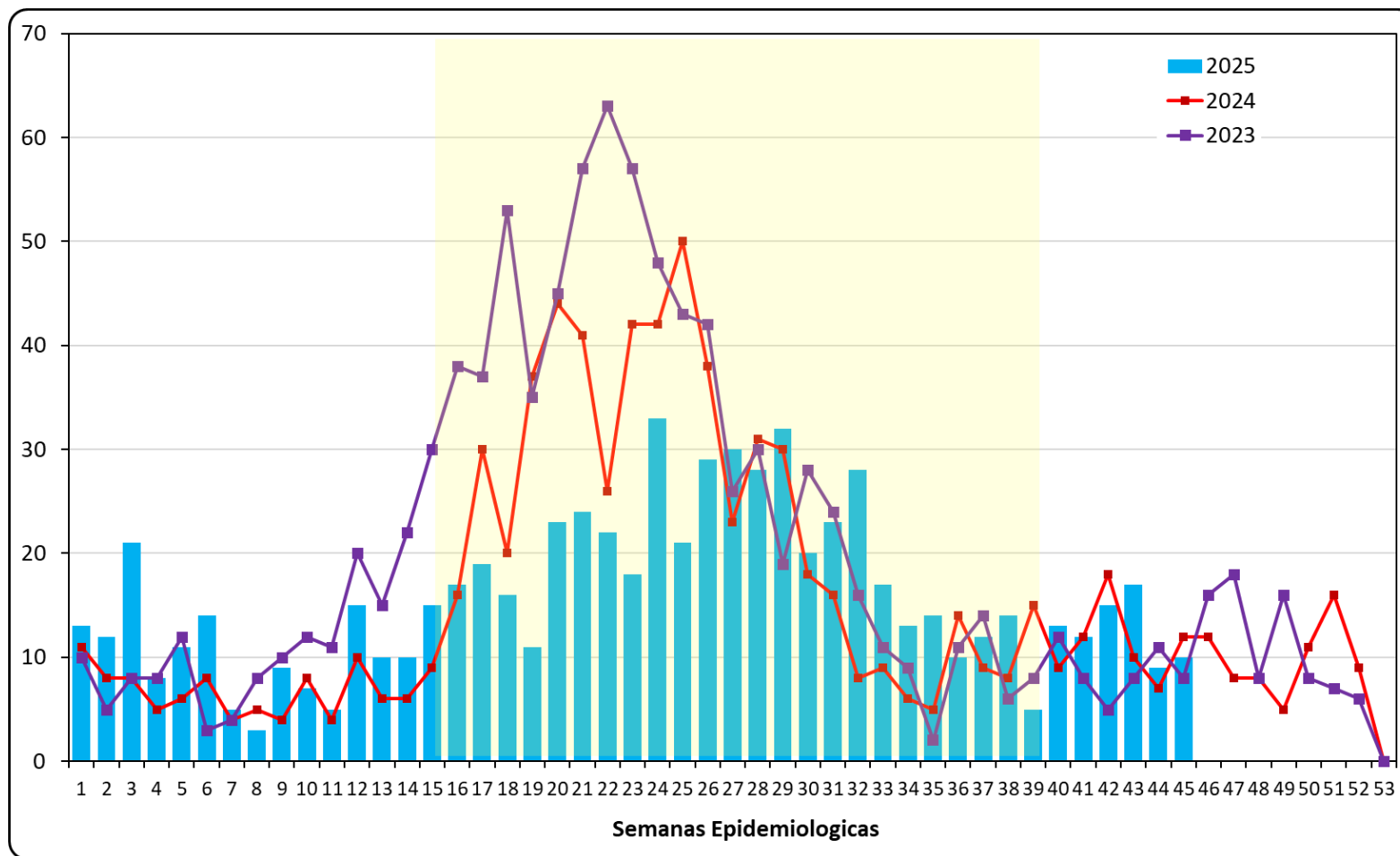

Variables de la Vigilancia de IRA, por años DIRESA Huánuco. SE 01 – 45, 2025

Variables	2021	2022	2023	2024	2025
IRA < 5 Años	30915	61013	66698	60792	59738
Razon x 10000	4039.5	7938.3	7502.2	7852.0	8503.6
SOB / ASMA < 5 años	360	1096	1378	892	722
Razon x 10000	47.0	142.6	155.0	115.2	102.8
Neumonías < 5 años	243	534	952	748	713
Razpm x 10000	31.8	69.5	107.1	96.6	101.5
Hospitalizados < 5 años	84	172	284	290	225
Tasa hospitalización x 100	34.6	32.2	29.8	38.8	31.6
Defunciones < 5 años	7	6	13	5	3
Letalidad x 100	2.9	1.1	1.4	0.7	0.4
Mortalidad x 10000	0.9	0.8	1.7	0.6	0.3
Neumonias > 60 años	543	702	756	835	876
Incidencia Acumulada x 10000	83.8	105.6	92.0	99.1	249.8
Hospitalizados > 60 años	240	253	158	164	177
Tasa hospitalización x 100	44.2	36.0	20.9	19.6	20.2
Defunciones > 60 años	58	8	22	28	40
Letalidad x 100	10.7	1.1	2.9	3.4	4.6
Mortalidad x 10000	8.9	1.2	2.7	3.3	11.4

Número de episodios de las Enfermedades Diarreicas Agudas, DIRESA Huánuco. 2018 – 2025. SE 01 – 45

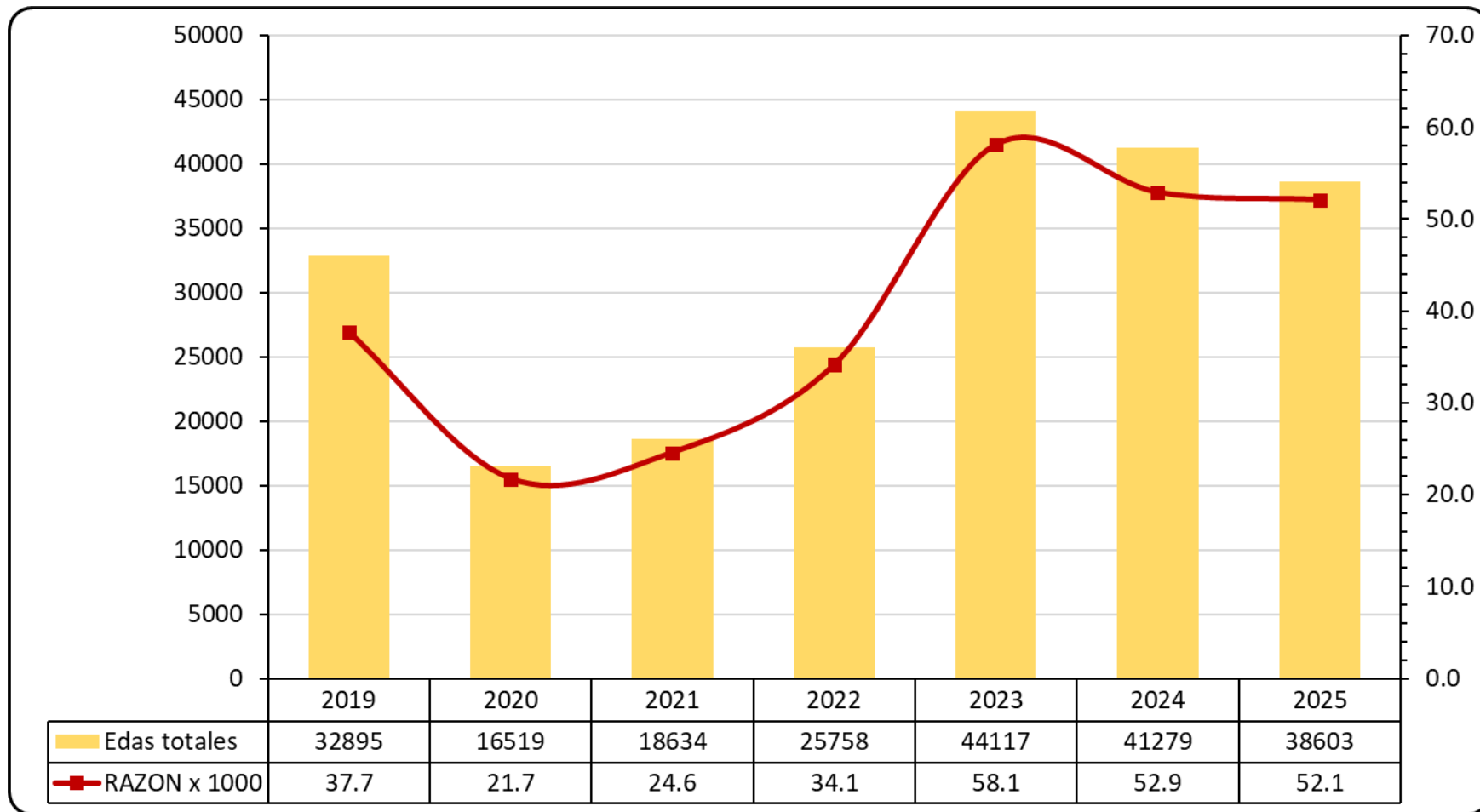

Tendencia de las eda acuosas y disentéricas DIRESA Huánuco. 2023 – 2025, SE 01 – 45

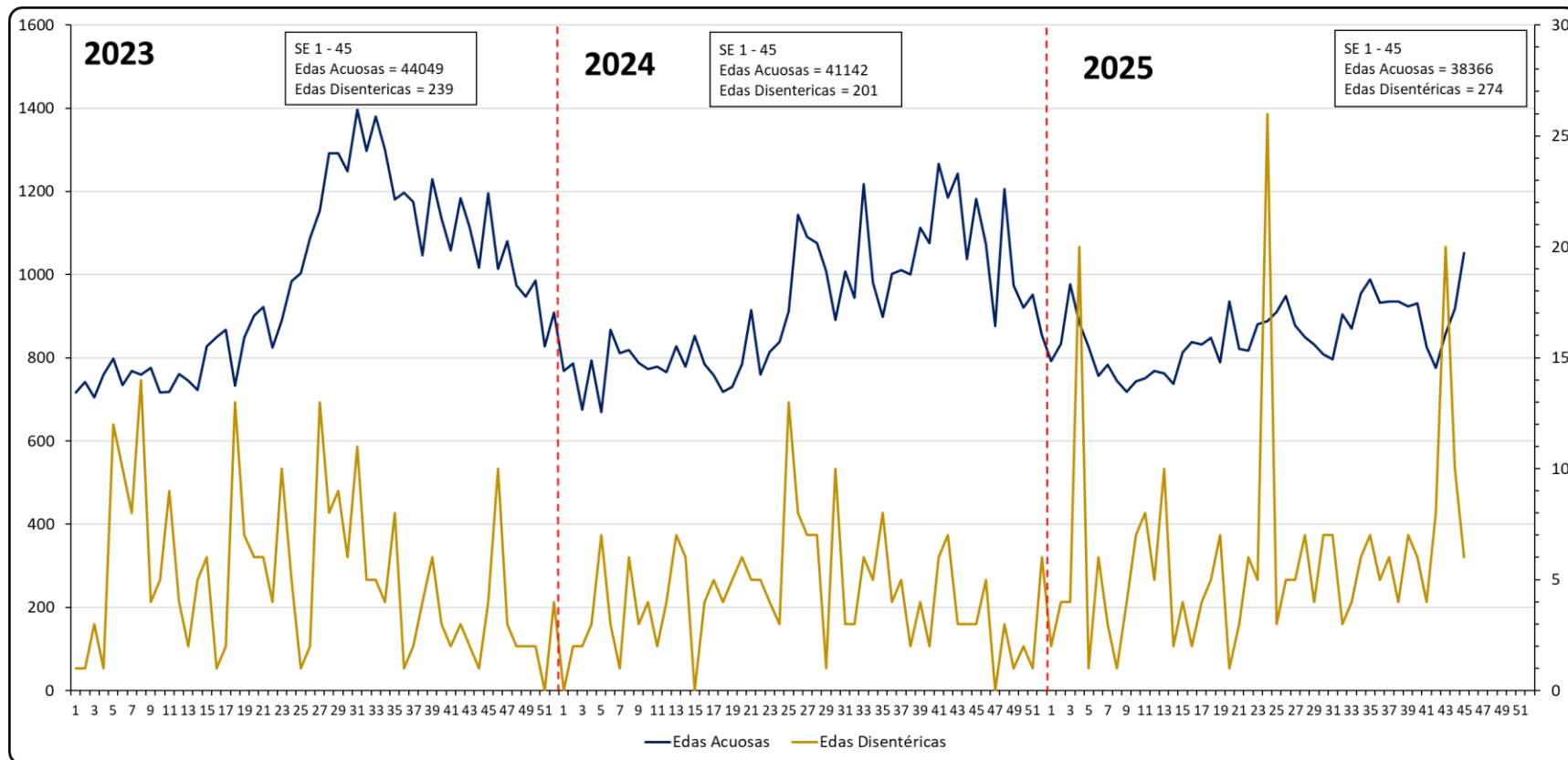

Distribución de las eda acuosa y eda disentérica, según grupos de edad DIRESA Huánuco. SE 01 – 45, 2025

Acuosas

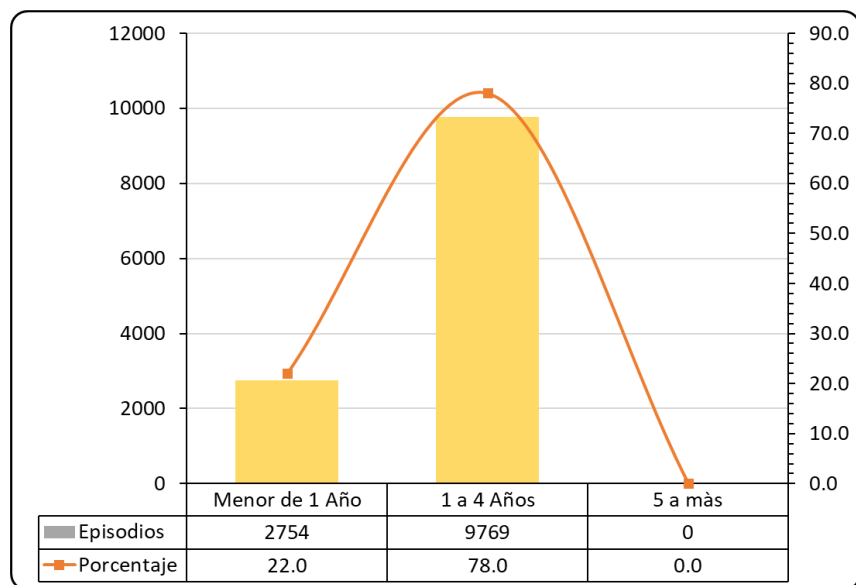

Disentéricas

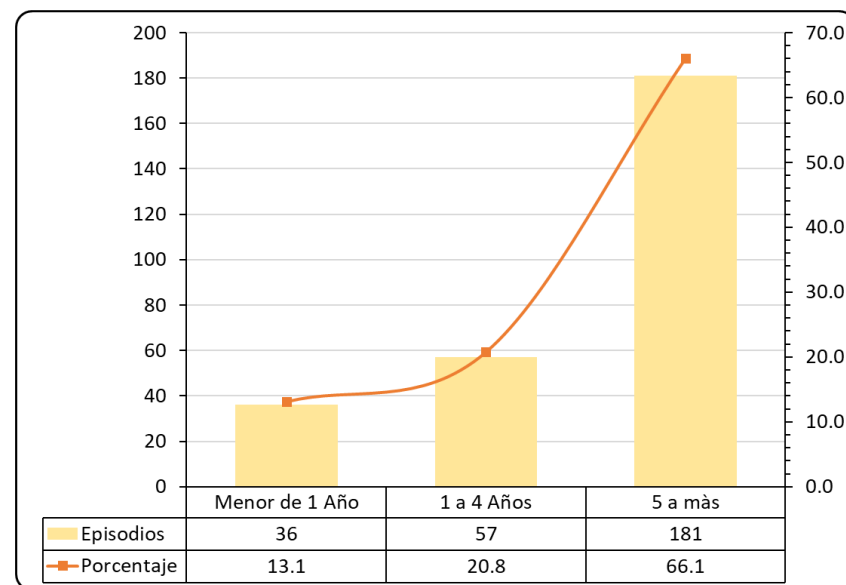

Tendencia de las Eda en mayores y menores de 5 años

DIRESA Huánuco. 2023-2025. SE 01 - 45

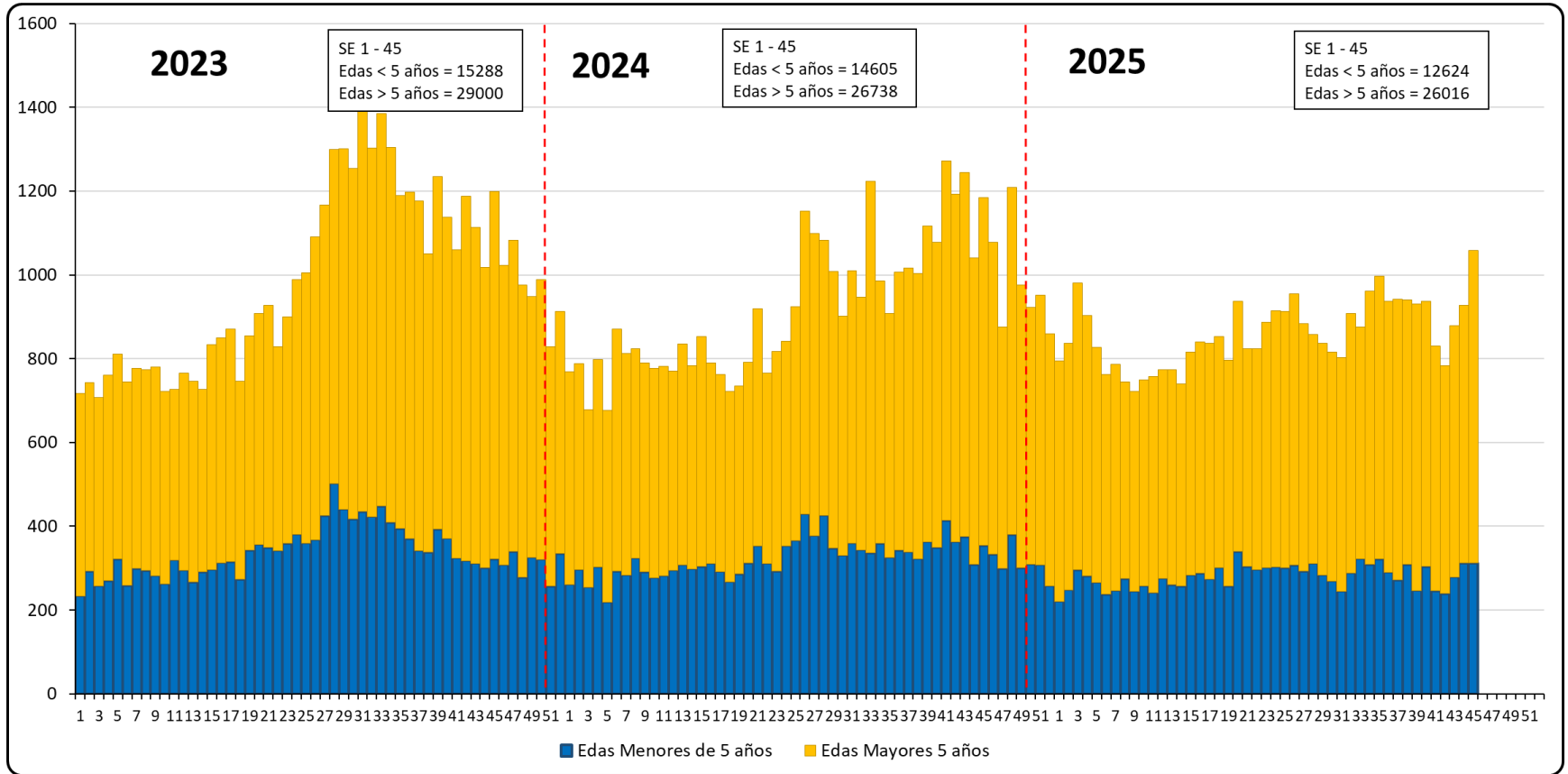

Evolución histórica de casos confirmados de dengue según TIA

DIRESA Huánuco 2000 – 2025. SE 01 – 45

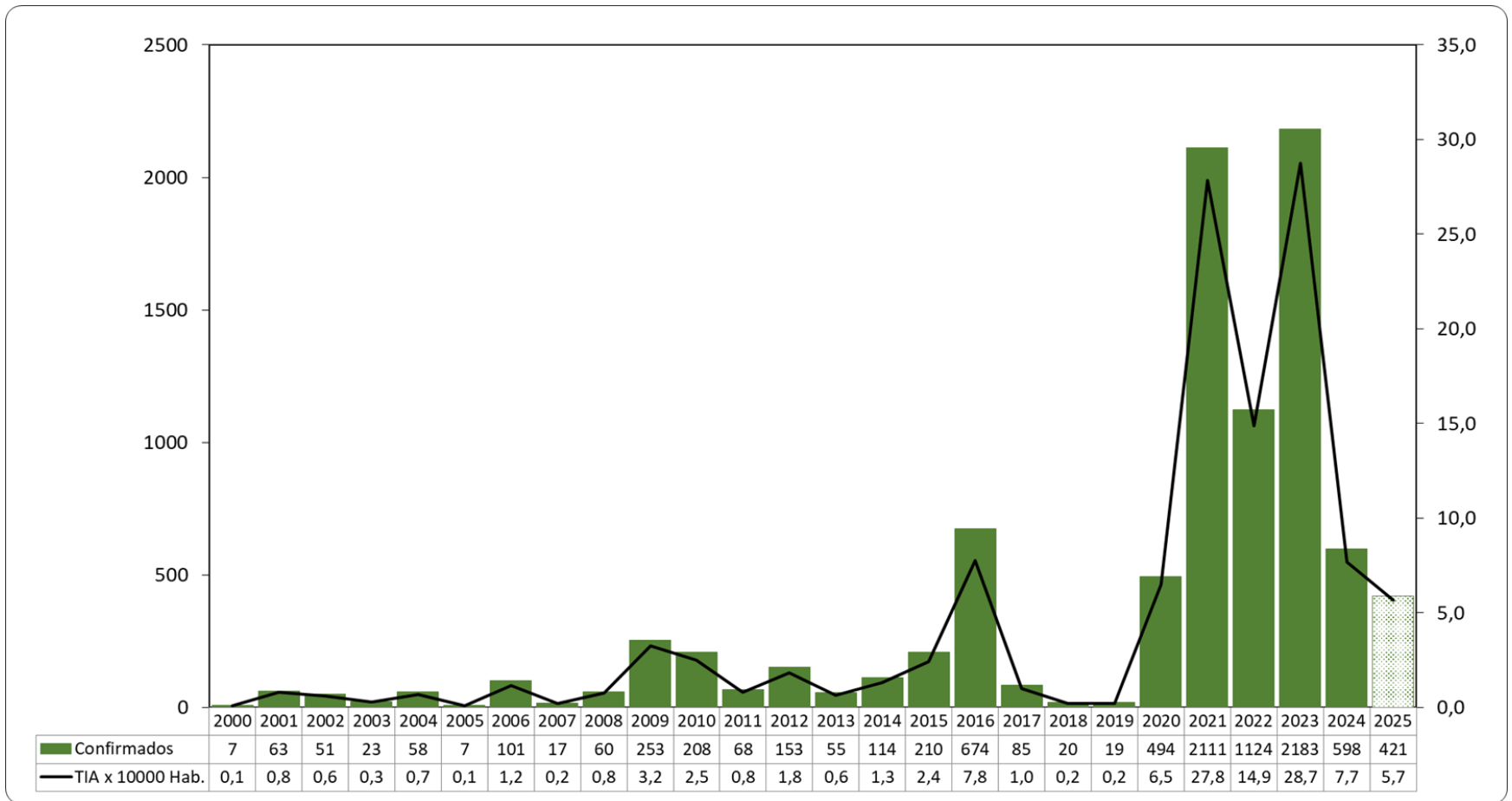

Tendencias de casos de dengue confirmados y probables

DIRESA Huánuco 2023 – 2025. SE 01 – 45

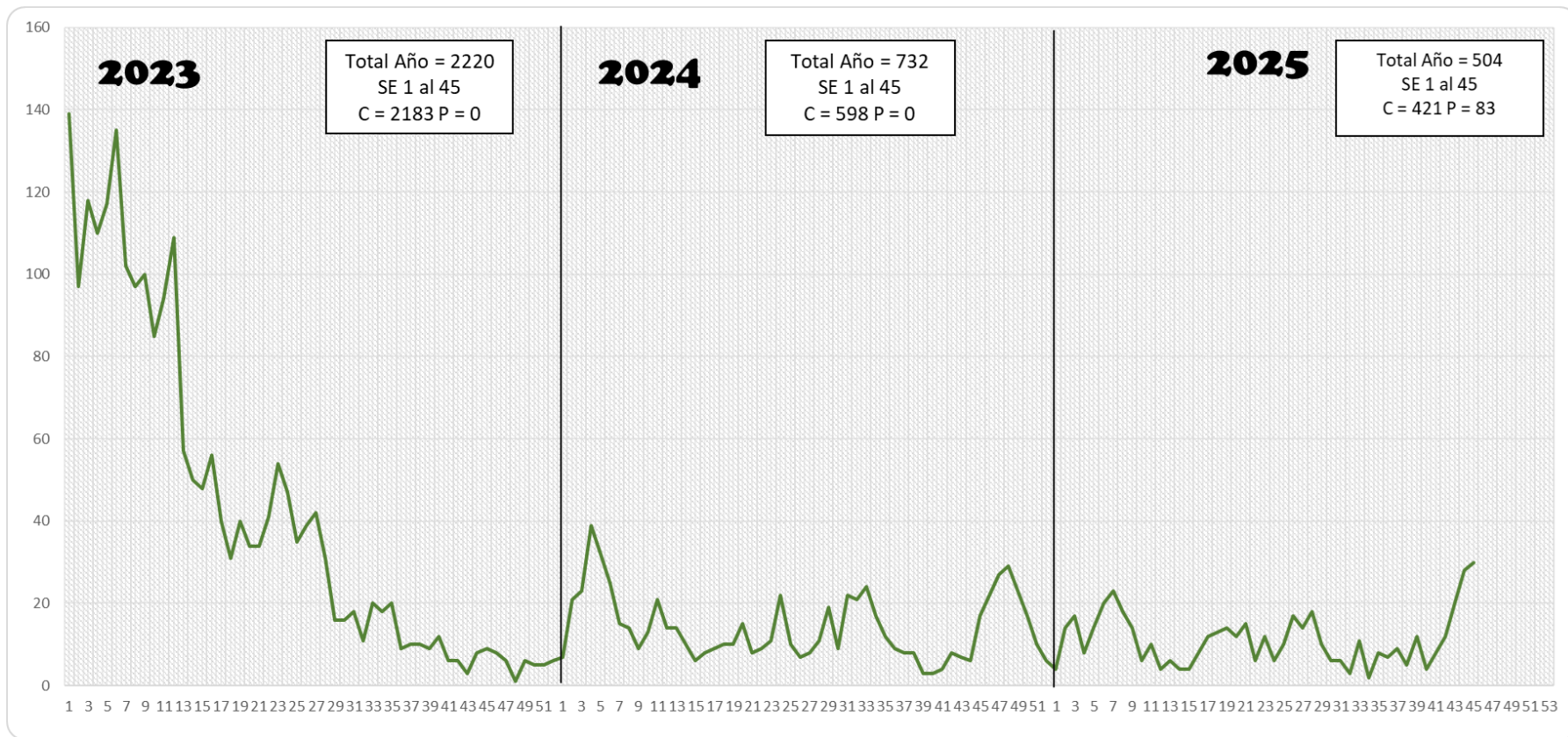

Tendencias de casos de dengue confirmados y probables

DIRESA Huánuco. SE 01 – 45, 2025

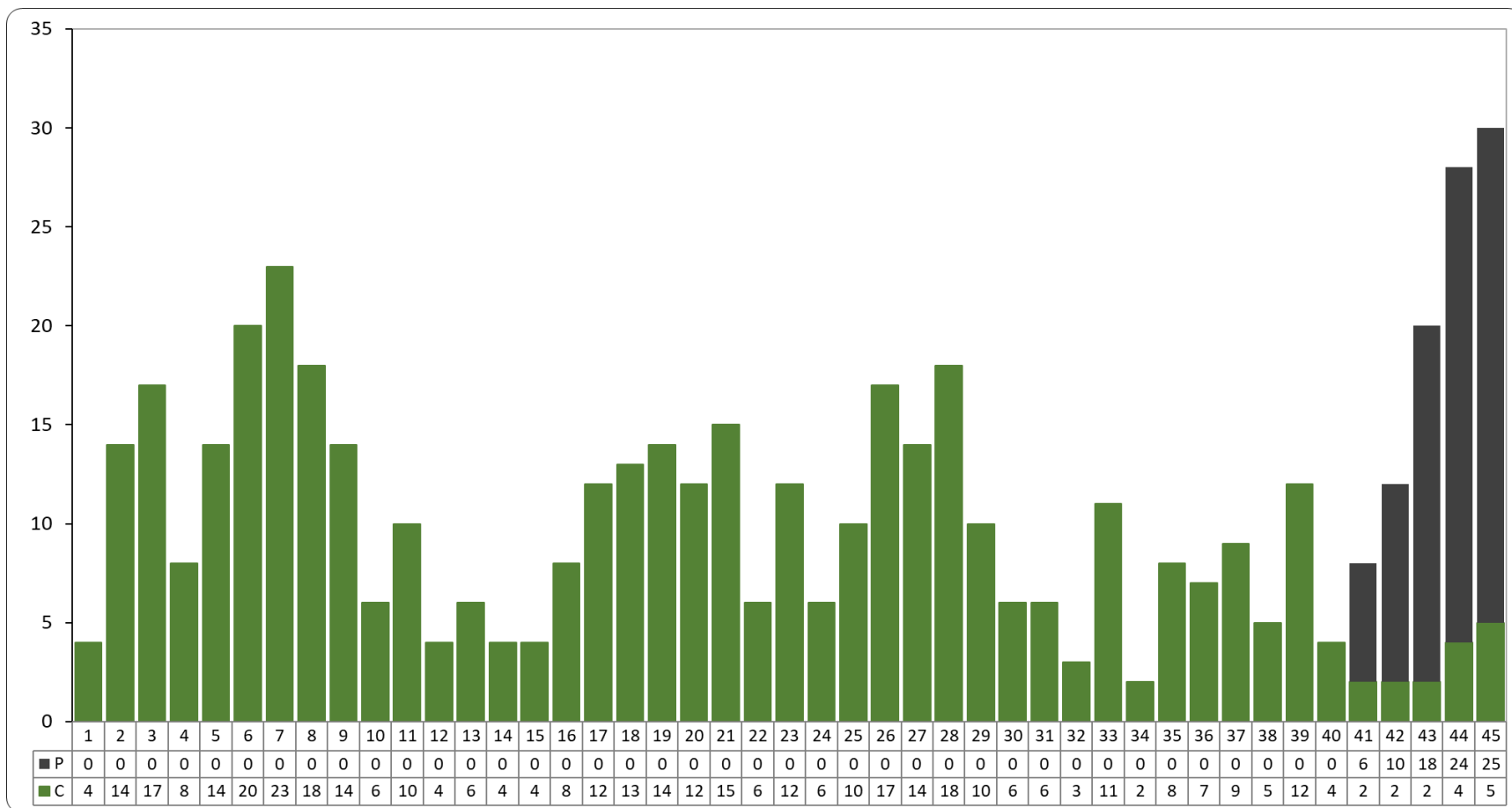

Casos de dengue según distritos de ocurrencia y T.I.

DIRESA Huánuco. SE 01 – 45 2025

Distritos	C	P	Casos	TIA x 10000
Honorita	17	13	30	58,4
Rupa Rupa	261	37	298	52,9
Codo del Pozuzo	30	0	30	38,0
Yuyapichis	14	3	17	27,4
Mariano D. Beraun	25	2	27	24,3
Monzón	20	4	24	22,8
Puerto Inca	18	2	20	16,3
Castillo Grande	12	6	18	13,5
La Morada	0	4	4	10,9
Luyando	3	4	7	7,3
S.D. de Anda	1	0	1	4,4
José C. y Castillo	4	5	9	4,0
Daniel A. Robles	3	0	3	3,9
Chaglla	3	0	3	3,5
Pueblo Nuevo	1	0	1	2,6
Cholón	1	0	1	1,6
Amarilis	8	2	10	1,2
Chinchao	0	1	1	0,6
Autóctonos	421	83	504	



Distritos	C	P	Casos
Calleria	6	2	8
Tocache	7	0	7
Nuevo Progreso	5	0	5
Juanjui	3	0	3
Tarapoto	3	0	3
Bellavista	2	0	2
Campoverde	1	1	2
Masisea	2	0	2
Polvora	2	0	2
Campanilla	1	0	1
Caynarachi	1	0	1
Iquitos	1	0	1
Irazola	1	0	1
La Banda De Shilcayo	1	0	1
La Victoria	1	0	1
Manantay	1	0	1
Neshuya	1	0	1
Padre Abad	1	0	1
Raimondi	1	0	1
San Jose De Sisa	1	0	1
Santa Lucia	1	0	1
Sullana	1	0	1
Uchiza	1	0	1
Yarinacocha	0	1	1
Importados	45	4	49
Total	466	87	553

Fuente: Notiweb sistema de notificación semanal. **Elaborado.** Dirección Ejecutiva de Epidemiología - 2025

Mapa de riesgo por casos de Dengue, DIRESA Huánuco 2025. SE 01 – 45

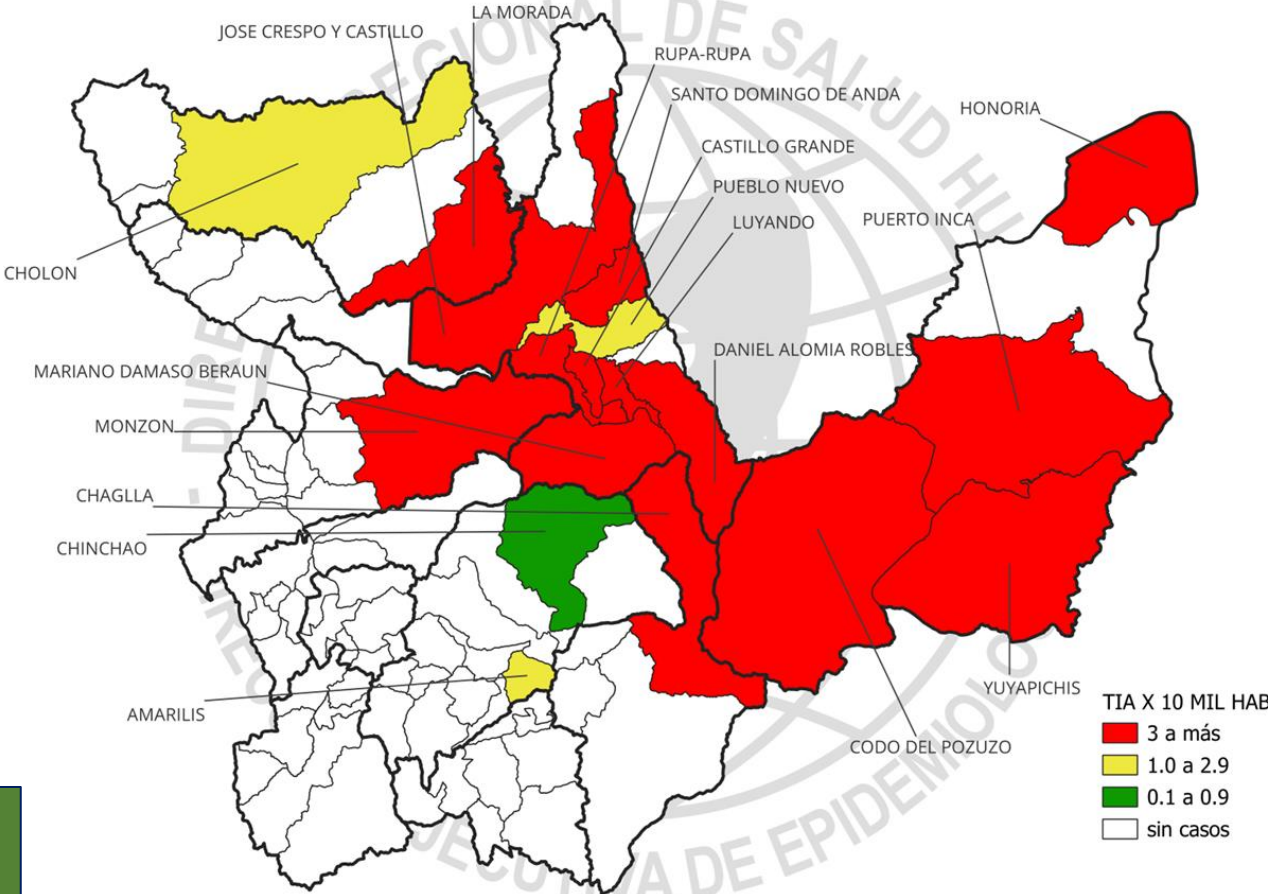

Serotipos 2025
DEN1
DEN2
DEN3

Casos de Dengue (C y P) y tendencia por distritos de ocurrencia

DIRESA HUANUCO. SE 01 – 45, 2025

Distritos/Semanas	Acumulado	31	32	33	34	35	36	37	38	39	40	41	42	43	44	45	Total	Tendencia
	SE 01 a 30																	
Rupa-Rupa	204	5	3	11	1	6	6	6	2	10	3	5	6	9	16	5	298	
Codo Del Pozuzo	30	0	0	0	0	0	0	0	0	0	0	0	0	0	0	0	30	
Honoría	0	0	0	0	0	0	0	2	2	2	0	0	2	4	4	14	30	
Mariano D. Beraun	24	0	0	0	1	0	0	0	0	0	0	1	0	0	1	0	27	
Monzon	20	0	0	0	0	0	0	0	0	0	0	0	0	2	1	1	24	
Puerto Inca	18	0	0	0	0	0	0	0	0	0	0	0	0	0	1	1	20	
Castillo Grande	9	1	0	0	0	1	0	0	0	0	1	0	2	3	0	1	18	
Yuyapichis	13	0	0	0	0	0	0	0	1	0	0	0	0	0	0	3	17	
Amarilis	8	0	0	0	0	0	0	0	0	0	0	0	0	0	0	2	10	
Jose C. Y Castillo	4	0	0	0	0	0	0	0	0	0	0	2	1	1	1	0	9	
Luyando	1	0	0	0	0	1	0	1	0	0	0	0	1	0	1	2	7	
La Morada	0	0	0	0	0	0	0	0	0	0	0	0	0	0	3	1	4	
Daniel A. Robles	3	0	0	0	0	0	0	0	0	0	0	0	0	0	0	0	3	
Chaglla	3	0	0	0	0	0	0	0	0	0	0	0	0	0	0	0	3	
Cholon	0	0	0	0	0	0	1	0	0	0	0	0	0	0	0	0	1	
S.D. De Anda	1	0	0	0	0	0	0	0	0	0	0	0	0	0	0	0	1	
Chinchao	0	0	0	0	0	0	0	0	0	0	0	0	0	1	0	0	1	
Pueblo Nuevo	1	0	0	0	0	0	0	0	0	0	0	0	0	0	0	0	1	
Total	339	6	3	11	2	8	7	9	5	12	4	8	12	20	28	30	504	

Tendencia de casos por intoxicación por Plaguicidas, según los años

DIRESA HUANUCO. 2018 - 2025, SE 01 - 45

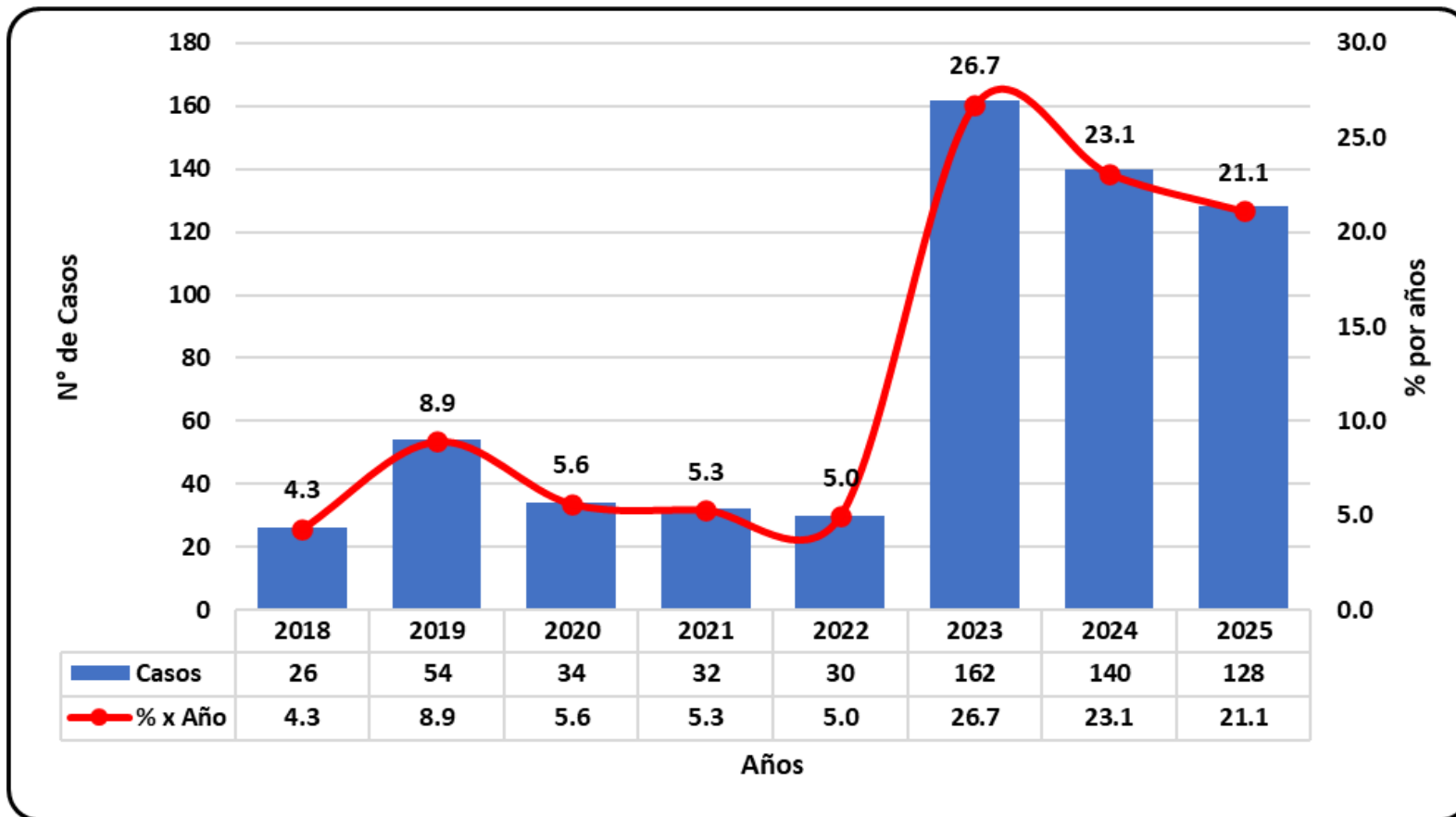

Casos por intoxicación por plaguicidas, según las provincias, cursos de vida

DIRESA HUANUCO. 2025, SE 01 - 45

Provincia	2023			2024			2025		
	Casos IAP	%	TIA x 1000 habitantes	Casos	%	TIA x 1000 habitantes	Casos	%	TIA x 1000 habitantes
Leoncio Prado	30	24.6	18.1	26	20.6	1.8	26	20.5	1.9
Yarowilca	4	3.3	0.8	3	2.4	1.7	1	0.8	0.6
Pachitea	4	3.3	0.1	9	7.1	1.9	4	3.1	0.9
Huánuco	70	57.4	4.9	54	42.9	1.6	47	37.0	1.5
Marañón	6	4.9	2.0	5	4.0	1.6	5	3.9	1.7
Ambo	2	1.6	0.7	6	4.8	1.1	9	7.1	1.7
Lauricocha	2	1.6	1.4	0	0.0	0.0	0	0.0	0.0
Huamalies	0	0.0	0.0	3	2.4	0.6	17	13.4	3.6
Puerto Inca	0	0.0	0	17	13.5	4.3	16	12.6	4.2
Dos de Mayo	4	3.3	0.8	3	2.4	0.9	2	1.6	0.6
Total	122	100	28.9	126	100	15.6	127	100	16.9

Etapas de Vida	2023			2024			2025			Total	%
	Casos IAP	%	TIA x 10,000 hab.	Casos IAP	%	TIA x 10,000 hab.	Casos IAP	%	TIA x 10,000 hab.		
Niño 0 - 11 años	8	6.5	0.5	8	6.3	0.4	12	9.4	0.7	28	7.4
Adolescente 12 - 17 años	16	12.9	1.9	14	11.1	1.6	22	17.2	1.3	52	13.8
Joven 18 - 29 años	38	30.6	2.4	48	38.1	3.0	39	30.5	2.3	125	33.1
Adulto 30 - 59 años	54	43.5	2.1	48	38.1	1.8	42	32.8	2.5	144	38.1
Adulto Mayor 60 a más	8	6.5	1.0	8	6.3	0.9	13	10.2	0.8	29	7.7
Total General	124	100	1.6	126	100	1.6	128	100	1.7	378	100

Según Sexo

Masculino	82	66.1	2.2	86	68.3	2.2	88	68.8	2.4	256	67.7
Femenino	42	33.9	1.1	40	31.7	1.0	40	31.3	1.1	122	32.3

Tendencia de casos diagnosticados con Sifilis, según los años

DIRESA HUANUCO. 2019 - 2025, SE 01 - 45

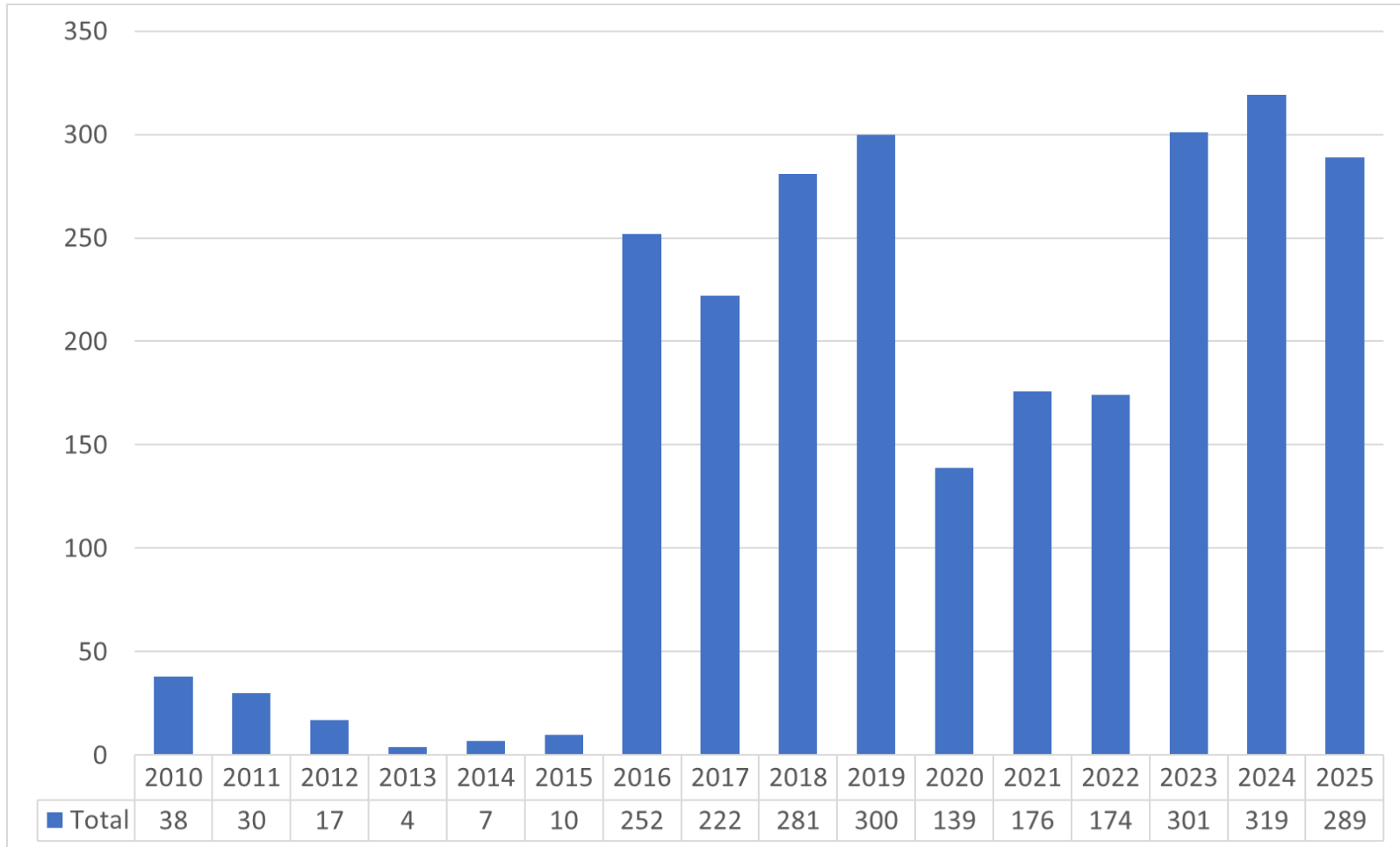

Casos diagnosticados con Sífilis, según el distrito

DIRESA HUANUCO. 2025, SE 01 - 45

Sífilis Materna

Distrito	Confirmados	TI x 10000 Habitantes	Pob_Gest
Rupa-Rupa	3	1.1	2832
Ambo	1	1.4	734
Codo del Pozuzo	1	1.9	519
Monzon	1	2.7	370
Chaglla	1	2.8	356
Luyando	1	3.1	325
Pillcomarca	4	3.2	1245
Puerto Inca	4	3.2	1245
Chinchao	2	3.5	568
Jose Crespo y Castillo	3	4.3	704
Chavinillo	1	4.5	224
Amarilis	14	6.1	2311
Huanuco	14	6.1	2311
Daniel Alomia Robles	2	6.1	326
Cholon	2	6.3	318
Yuyapichis	2	6.5	308
Santa Maria del Valle	7	7.1	984
La Morada	1	7.3	137
Churubamba	7	10.0	701
Margos	2	10.4	193
La Union	1	11.9	84
Castillo Grande	2	13.8	145
Cayna	1	14.3	70
Umari	7	15.2	460
Molino	9	19.2	468
Panao	25	28.3	883
Región Huánuco	118	62.7	18821

Sífilis No Especifico

Distrito	Confirmados	TI X 10000 Habitantes	POB
PILLCOMARCA	5	0.9	52674
LUYANDO	1	1.0	9644
LA UNION	1	1.5	6469
YUYAPICHIS	1	1.6	6205
PUERTO INCA	2	1.6	12299
AMBO	4	1.8	22779
PANAO	3	1.8	17038
CHINCHAO	3	1.9	15655
HONORIA	1	1.9	5140
APARICIO POMARES	1	2.1	4866
SAN MIGUEL DE CAURI	1	2.1	4824
CASTILLO GRANDE	3	2.3	13314
CONCHAMARCA	1	2.3	4409
CHAGLLA	2	2.4	8455
RUPA-RUPA	14	2.5	56350
SANTA MARIA DEL VALLE	6	2.7	22119
HUANUCO	25	2.8	90836
CHOLON	2	3.2	6233
TOMAYKICHTWA	1	3.2	3101
AMARILIS	30	3.5	86094
CODO DEL POZUZO	3	3.8	7899
SAN FRANCISCO DE CAYRAN	2	3.9	5172
JOSE CRESPO Y CASTILLO	10	4.4	22641
CHURUBAMBA	9	4.8	18568
HERMILIO VALDIZAN	2	5.6	3550
SILLAPATA	1	6.2	1625
MOLINO	9	9.1	9858
YARUMAYO	3	13.9	2155
ARANCAY	2	17.1	1173
UMARI	15	17.1	8753
Región Huánuco	163	3.1	519972

Tendencia de casos diagnosticados con Leptorpirosis, según años DIRESA HUANUCO. 2013 - 2025, SE 01 - 45

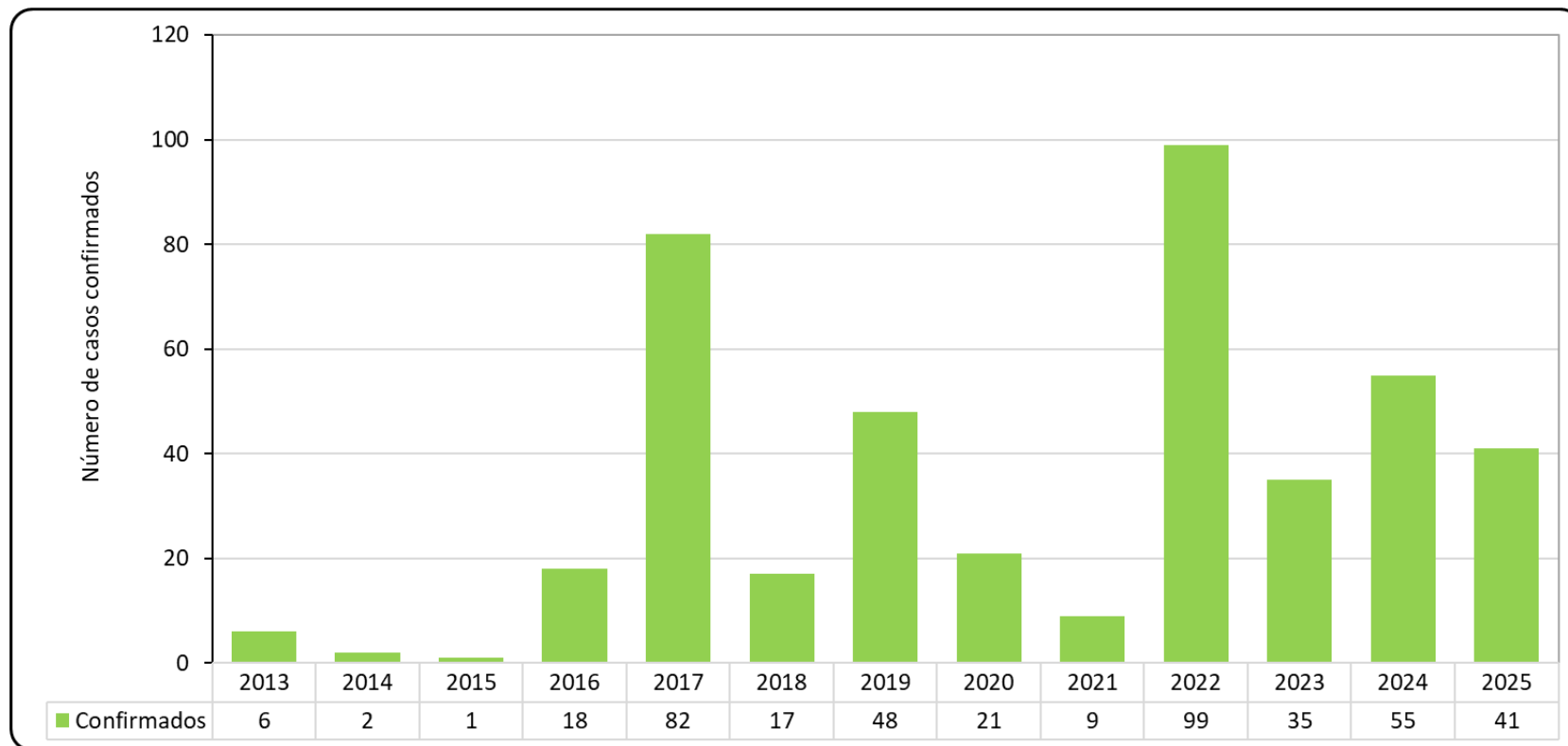

Casos diagnosticados con Leptorpirosis, según años

DIRESA HUANUCO. 2013 - 2025, SE 01 - 45

DISTRITOS	Confirmado	Probable	Casos	TIA x 10000 Hab
Hermilio Valdizan	0	0	0	0.0
Llata	0	0	0	0.0
Monzon	0	0	0	0.0
Pueblo Nuevo	0	0	0	0.0
Huanuco	2	0	2	0.2
Amarilis	5	1	6	0.7
Molino	1	0	1	1.0
Chaglla	1	0	1	1.2
Codo de Pozuzo	1	0	1	1.3
Jose Crespo y Castillo	1	2	3	1.3
Puerto Inca	2	0	2	1.6
Luyando	0	2	2	2.1
Castillo Grande	1	2	3	2.3
Pucayacu	0	1	1	2.7
La Morada	1	0	1	2.7
Rupa-Rupa	7	11	18	3.0
Mariano Damaso Beraun	2	2	4	3.6
Daniel Alomia Robles	3	1	4	5.3
Jircan	1	0	1	7.8
Santo Domingo de Anda	2	0	2	8.7
Honoría	4	1	5	9.7
Región Huánuco	34	23	57	45.5
Otras Regiones	7	2		
Casos Totales	41	25		

Leptorpirosis	2025		
	N°	%	TIA 10 mil Hab.
Según grupo de edad			
Niños (0 - 11 años)	5	12.2	0.3
Adolescentes (12 - 17 años)	5	12.2	0.6
Joven (18 - 29 años)	8	19.5	0.5
Adulto (30 - 59 años)	21	51.2	0.8
Adulto mayor (60 + años)	2	4.9	0.3
Total	41	100.0	0.3
Según género			
Hombres	25	61.0	0.7
Mujeres	16	39.0	0.4

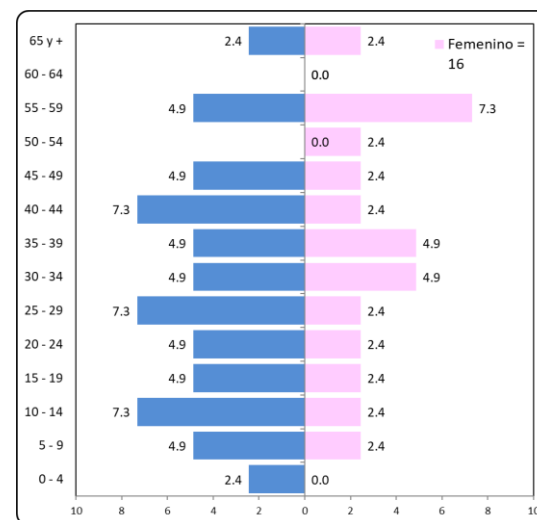



<https://www.dge.gob.pe/portal/>
<https://webepi.diresahuanuco.gob.pe/>
<https://webepi.diresahuanuco.gob.pe/SalaSituacional>
<https://webepi.diresahuanuco.gob.pe/BoletinEpidemiologico>

Gracias...