



PERÚ

Ministerio de Agricultura y Riego

Sistema de Información de Abastecimiento y Precios (SISAP)

Dirección General de Seguimiento y Evaluación de Políticas - DGESEP
Dirección de Estadística Agraria

Aves

Comercio al Por Mayor en Lima Metropolitana y Callao



Lima, 30 de junio del 2020

Hoy martes, el pollo en pie se vendió a S/ 5,12 por kilogramo; precio similar al día de ayer, vendiéndose el total de lo ofertado. El peso promedio del pollo en pie en Centros de Acopio, fue de 2,68 kilogramos. Referente al volúmen comercializado, el día de hoy se vendieron 2 129 toneladas; cifra inferior en 4,5% con relación al martes de la semana pasada.

PRECIO Y PESO PROMEDIO DEL POLLO EN CENTROS DE ACOPIO DE LIMA METROPOLITANA, GRANJAS AVICOLAS Y MERCADOS MINORISTAS

	Promedio (Últ. 7 días)	lu-29	ma-30	Var. respecto al día anterior
Precio en Centros de Acopio (S/ x kg)	4,76	5,11	5,12	0,1%
Precio en granja (S/ x kg)	4,47	4,82	4,82	0,0%
Precio en Mercados Minoristas (S/ x kg) ^a	6,75	-	-	-
Peso promedio por pollo (kg x unid.)	2,69	2,68	2,68	0,0%

PRECIOS DEL POLLO EN CENTROS DE ACOPIO Y DEL POLLO EVICERADO EN MERCADOS MINORISTAS (S/ x kg)

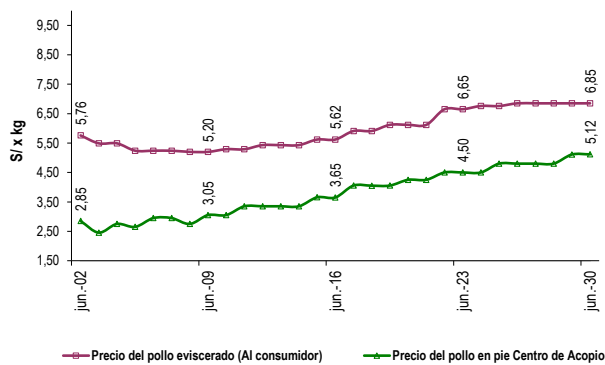

— Precio del pollo eviscerado (Al consumidor) — Precio del pollo en pie Centro de Acopio
^a Precio de pollo eviscerado en Mercados Minoristas se considera del último día registrado, viernes 26 de junio.

PRECIO Y PESO PROMEDIO DEL POLLO EN CENTROS DE ACOPIO DE LIMA METROPOLITANA

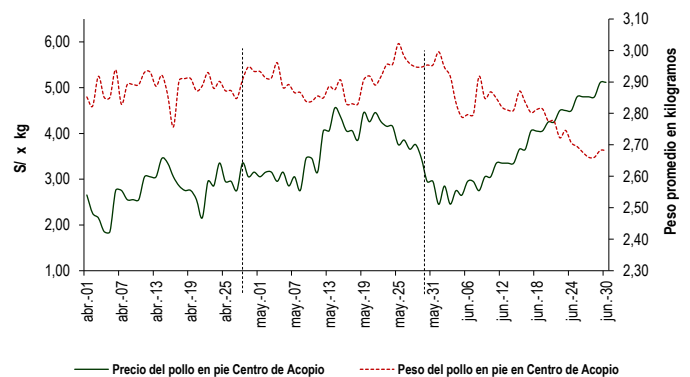

— Precio del pollo en pie Centro de Acopio - - - - - Peso del pollo en pie en Centro de Acopio

VENTAS DE POLLO DURANTE LAS ÚLTIMAS CUATRO SEMANAS EN CENTROS DE ACOPIO DE LIMA METROPOLITANA (Toneladas)

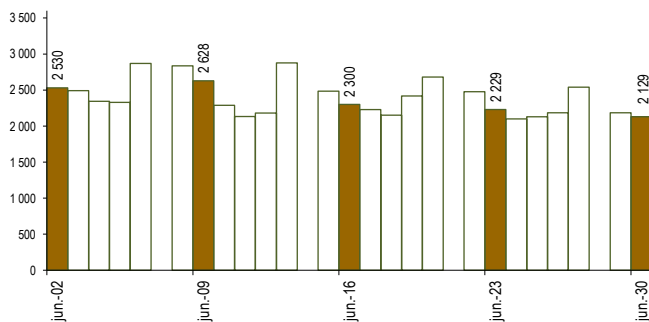

PRECIOS AL POR MAYOR DE GALLINA Y HUEVO ROSADO (S/ x kg)

	Promedio (Últ. 7 días)	lu-29	ma-30	Var. respecto al día anterior
Gallinas de postura:				
- Gallina negra	11,90	11,90	11,90	0,0%
- Gallina colorada	7,84	7,90	7,77	-1,7%
Gallina reproductora:	7,01	8,25	9,27	12,3%
Huevo rosado ^b	4,97	4,95	4,93	-0,4%

VENTAS Y PRECIOS DEL POLLO EN CENTROS DE ACOPIO: 2019 - 2020

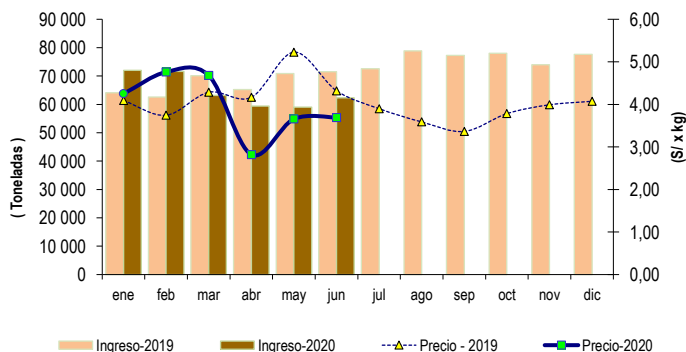

	VOLUMEN COMERCIALIZADO (t)			PRECIOS PROMEDIO (S/ x kg)		
	2019	2020	Var.	2019	2020	Var.
Enero	64 126	71 972	12,2%	4,09	4,25	4,0%
Febrero	62 605	71 651	14,5%	3,74	4,76	27,1%
Marzo	70 153	63 172	-10,0%	4,29	4,68	9,2%
Abril	65 194	59 400	-8,9%	4,17	2,82	-32,3%
Mayo	70 848	59 045	-16,7%	5,23	3,66	-30,0%
Junio ¹	71 523	62 317	-12,9%	4,32	3,69	-14,6%
Julio	72 563			3,90		
Agosto	78 866			3,59		
Septiembre	77 260			3,36		
Octubre	78 021			3,78		
Noviembre	73 954			3,99		
Diciembre	77 638			4,07		

¹ En el 2019 y 2020 la información está actualizada al 30 de junio

^a Precio del pollo eviscerado al consumidor, obtenido en los Mercados Minoristas de Lima los días Lunes, miércoles y viernes.

^b El precio del huevo se obtiene en el Mercado de Productores de Santa Anita los días Lunes, miércoles y viernes.

Fuente: Empresas avícolas

Elaboración: MINAGRI-DGESEP-DEA

CONSULTA!
PRECIOS DESDE TU CELULAR:
MARCA *343#
(Movistar y Claro)

EL DATERO AGRARIO
Información de precios al alcance de tus manos!

DESCARGA!
LOS APPLICATIVOS DEL:
Play Store
App Store

SIEA
Sistema Integrado de Estadística Agraria

VISITA!
NUESTRO PORTAL:
siea.minagri.gob.pe