

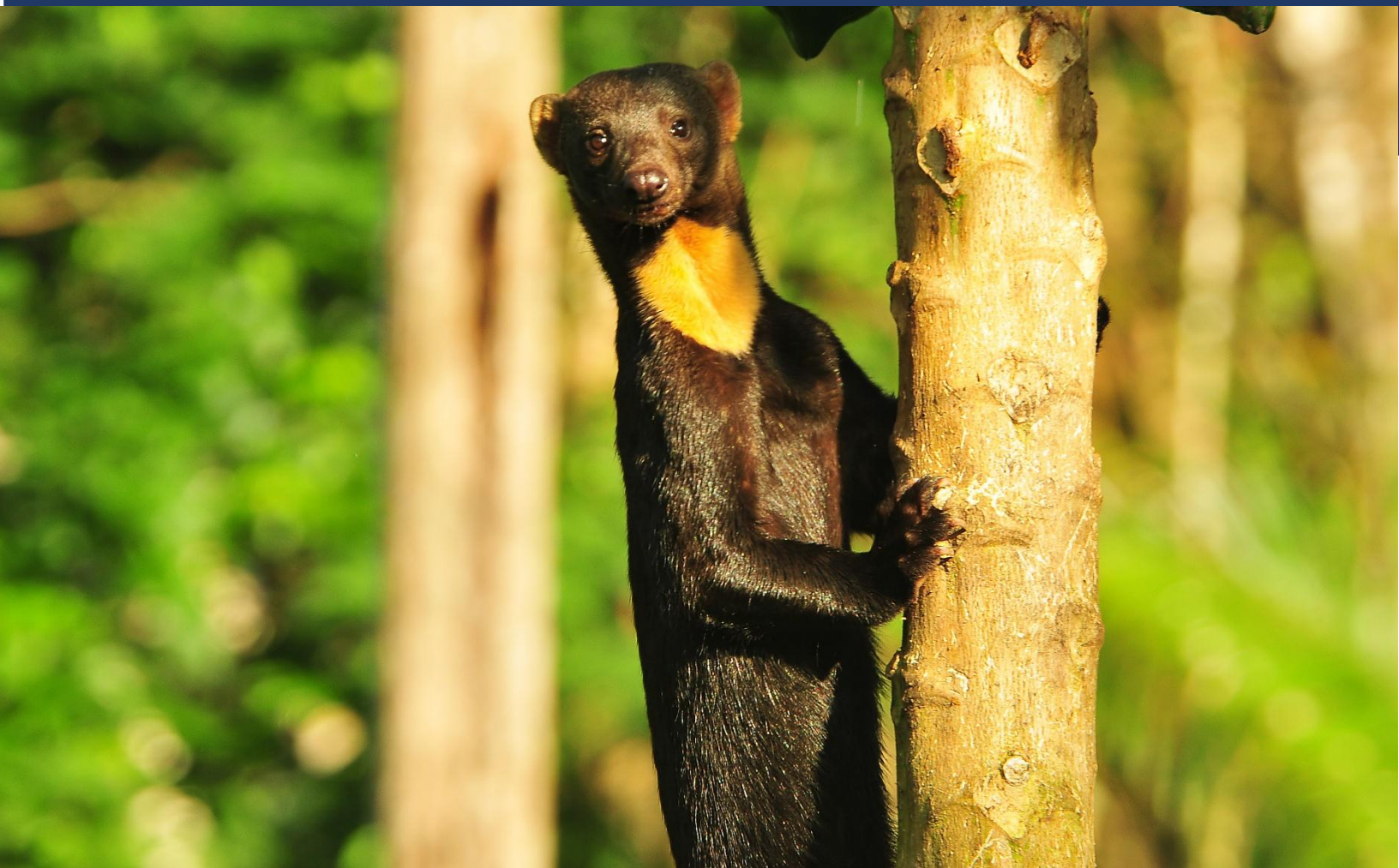

PERÚ

Ministerio
del Ambiente

Servicio Nacional
de Áreas Naturales
Protegidas por el Estado



CUARTA ACTUALIZACIÓN DEL PLAN OPERATIVO INSTITUCIONAL (POI) 2025 DEL SERNANP

“Nuestra Naturaleza, Nuestro Desarrollo”

Oficina de Planeamiento y Presupuesto
Servicio Nacional de Áreas Naturales Protegidas por el Estado – SERNANP



PERÚ

Ministerio
del Ambiente

Servicio Nacional
de Áreas Naturales
Protegidas por el Estado

CUARTA ACTUALIZACIÓN DEL PLAN OPERATIVO INSTITUCIONAL (POI) 2025 DEL SERNANP

José Carlos Nieto Navarrete
Jefe del SERNANP

Danny Daniel Morales Dueñas
Gerente General

Luis Miguel Ruiz Huanqui
Jefe de la Oficina de Planeamiento y Presupuesto

Deyvis Christian Huamán Mendoza
Director de Gestión de las Áreas Naturales Protegidas

Marcos Luis Pastor Rozas
Director de Desarrollo Estratégico

Oficina de Planeamiento y Presupuesto

DICIEMBRE - 2025

CONTENDIDO

| | | |
|-------|--|----|
| I. | SITUACIÓN FUTURA DESEADA..... | 4 |
| II. | MISIÓN INSTITUCIONAL..... | 7 |
| III. | RUTA ESTRATÉGICA..... | 8 |
| IV. | ACTUALIZACIÓN DEL POI..... | 11 |
| V. | ACTUALIZACIÓN A NIVEL PRODUCTO..... | 11 |
| VI. | ACTUALIZACIÓN DEL MARCO PRESUPUESTAL..... | 17 |
| VII. | ACTUALIZACION A NIVEL TIPO DE GASTO..... | 18 |
| VIII. | ANEXOS B5 DE CEPLAN Y ESTRUCTURA DE PLANIFICACIÓN 2025 ... | 19 |

I. SITUACIÓN FUTURA DESEADA

“En 2030, el SERNANP ha consolidado una gestión efectiva logrando mantener niveles óptimos de conservación en el 100% del SINANPE y una gestión ambiental adecuada en las ANP que lo conforman, contribuyendo al bienestar de la sociedad, prioritariamente de las poblaciones locales, hacer frente a la crisis climática, la pérdida de biodiversidad y los riesgos sanitarios. Para ello las ANP conservan muestras representativas de ecorregiones terrestres y marinas bien conectadas y resilientes, se constituyen como zonas núcleos de estructuras ecológicas robustas con enfoque de paisaje que dinamizan el desarrollo sostenible en el territorio, se implementaron estrategias de vigilancia y control con enfoque prospectivo, sistemas de monitoreo y gestión de conocimiento integrados; se mejoró de manera equitativa la gobernanza y gobernabilidad del SINANPE, constituyendo una oportunidad para promover el aprovechamiento sostenible de los servicios ecosistémicos de las áreas naturales protegidas; involucrando a las comunidades locales en la gestión y conservación de la diversidad biológica”:



Alineamiento de la contribución de las áreas naturales protegidas con los objetivos de desarrollo sostenible-ODS al 2030¹

¹ <https://stockholmresilience.org/research/research-news/2016-06-14-how-food-connects-all-the-sdgs.html>



Gestión Participativa

La economía



Aprovechamiento Sostenible



Las sociedades



Servicios Ecosistémicos



Medio ambiente



Conservación de la Diversidad Biológica



Para la implementación de las políticas establecidas, el SERNANP cuenta con los siguientes valores:

VALORES



UNIÓN: *Somos un equipo forjado con lo mejor de cada uno y nos hacemos fuertes con el esfuerzo de todos*



PASIÓN: *Es una actitud y un sentimiento necesario para la conservación de las ANP. De esto depende, la intensidad con que asumimos nuestras responsabilidades y la energía que nos motiva.*



COMPROMISO: *Nos esforzamos al máximo, porque creemos firmemente en lo que hacemos. Somos soñadores y buscadores de nuevos retos en favor de la sociedad.*



HONESTIDAD: *Somos un equipo de personas que actúa con respeto por sí mismos y conforme a las normas sociales y morales. Actuamos con justicia, rectitud y de acuerdo con la verdad.*



RESPECTO: *Somos respetuosos de la diversidad cultural y de género. Promovemos el diálogo y el entendimiento antes que la confrontación.*



TRANSPARENCIA: *Es un principio y deber moral, para construir relaciones de confianza entre nosotros y ante la sociedad. Actuamos de manera responsable en la difusión y comunicación con claridad de nuestras acciones y deberes*



CREATIVIDAD: *El ingenio y la capacidad analítica son parte de nuestras fortalezas; y nos ayudan a encontrar la mejor solución ante cualquier adversidad y a aprovechar las oportunidades de mejora que se nos presentan.*



SOLIDARIDAD: *Somos un equipo de personas de colaboración mutua para afrontar las adversidades basada en la ayuda, apoyo, respeto y tolerancia.*

II. MISIÓN INSTITUCIONAL

La Misión del SERNANP considera las competencias y funciones establecidas en su Ley de creación y la Visión Sectorial, orientado a establecer una declaración de su razón de ser en el marco de las políticas y planes nacionales, y que orienten el logro de los Objetivos Estratégicos Institucionales, según se detalla a continuación:

MISIÓN INSTITUCIONAL

“Conducir el Sistema de Áreas Naturales Protegidas del Perú con un enfoque de paisaje, adaptativo y participativo, para la conservación de la diversidad biológica y la provisión de servicios ecosistémicos que contribuyan al desarrollo sostenible”.

Visión Institucional

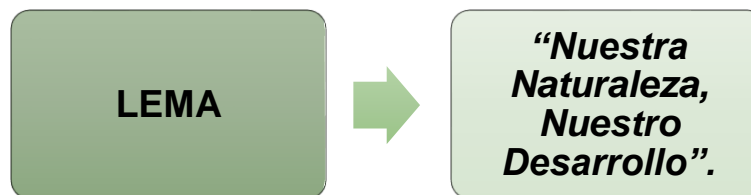

III. RUTA ESTRATÉGICA

A continuación, el Servicio Nacional de Áreas Naturales Protegidas – SERNANP, prioriza sus OEI en base a la relevancia del objetivo de acuerdo a la política institucional, su mandato legal y a la magnitud de sus brechas, Así mismo prioriza sus AEI tomando en cuenta la vinculación causal entre las AEI y OEI, así como su capacidad de ejecución.

Cuadro N° 01: Ruta estratégica

| Prioridad | Código | Descripción | Vinculación con la | Prioridad | Código | Descripción | Vinculación con la | UO |
|-----------|--------|--|------------------------|-----------|-----------|---|-------------------------|--------------------------------------|
| | | | PGG** | | | | PGG** | |
| 1 | OEI.02 | Promover el uso sostenible de los servicios ecosistémicos de las Áreas Naturales Protegidas en las comunidades locales | Eje 4 Lineamiento 4.11 | 1 | AEI 02.02 | Otorgamiento de derechos sobre los recursos proveniente de la diversidad biológica de las ANP del SINANPE de manera transparente, accesible y verificable para las comunidades locales, actores privados, y prestadoras de servicios. | Eje 4 Lineamiento 4.11. | DGANP |
| | | | | 2 | AEI 02.01 | Superficie habilitada de las ANP del SINANPE para manejo y aprovechamiento de los recursos proveniente de la diversidad biológica con criterios de sostenibilidad en beneficio de las comunidades locales, actores privados, prestadoras de servicio y visitantes | Eje 4 Lineamiento 4.11. | DGANP |
| | | | | 3 | AEI 02.05 | Distinción de reconocimiento sobre contribución a la conservación de las ANP ejecutado con criterios de sostenibilidad para los productos y servicios provenientes de las ANP | Eje 4 Lineamiento 4.11. | DGANP |
| | | | | 4 | AEI 02.04 | Servicio de promoción y articulación accesible para los productos y servicios diferenciados provenientes de las ANP | Eje 4 Lineamiento 4.11. | DGANP |
| | | | | 5 | AEI 02.03 | Supervisión de las obligaciones fiscalizables de manera integral para los titulares de los derechos otorgados | Eje 4 Lineamiento 4.11. | DGANP |
| 2 | OEI.03 | Fortalecer el rol de las ANP en el marco | Eje 3 Lineamiento 3.7. | 1 | AEI 03.03 | Planes maestros participativos y efectivos en beneficio de las ANP. | Eje 4 Lineamiento 4.11. | DDE y UF de Políticas y Prospectivas |

| Prioridad | Código | Descripción | Vinculación con la | Prioridad | Código | Descripción | Vinculación con la | UO |
|-----------|--------|--|-------------------------|-----------|-----------|--|-------------------------|---|
| | | | PGG** | | | | PGG** | |
| | | de la gestión integrada del territorio. | | 2 | AEI 03.05 | Servicio de opinión vinculante al aprovechamiento de recursos naturales y/o habilitación de infraestructura en áreas naturales protegidas y Zonas de Amortiguamiento realizado de manera oportuna y predecible en beneficio de los titulares de proyectos | Eje 4 Lineamiento 4.11. | DGANP y UF de Gestión Ambiental |
| | | | | 3 | AEI 03.01 | Asistencia técnica para dinamizar el desarrollo del territorio en base a modalidades de conservación realizada de manera participativa y territorial para actores territoriales | Eje 4 Lineamiento 4.11. | DDE y UF de Políticas y Prospectivas |
| | | | | 4 | AEI 03.04 | Asistencia técnica en la elaboración de planes maestros de manera territorial y oportuna para los gobiernos regionales | Eje 4 Lineamiento 4.11. | DDE y UF de Políticas y Prospectivas |
| | | | | 5 | AEI 03.02 | Plan de educación ambiental en las ANP implementado de manera permanente y participativo en beneficio de las poblaciones locales | Eje 3 Lineamiento 3.7. | DDE y UF de Políticas y Prospectivas |
| 3 | OEI.01 | Fortalecer la conservación y representatividad del SINANPE y de las áreas complementarias. | Eje 4 Lineamiento 4.11. | 1 | AEI 01.01 | Servicio de vigilancia y control oportuno, participativa y prospectiva en beneficio de las ANP del SINANPE y las poblaciones locales. | Eje 4 Lineamiento 4.11. | DGANP y UF de Monitoreo, Vigilancia y Control |
| | | | | 2 | AEI 01.02 | Evaluación de ámbitos territoriales propuestos para el establecimiento, categorización y reconocimiento de Áreas Naturales Protegidas (ANP), con un enfoque participativo, transparente e inclusivo que beneficie tanto a la población como a los ecosistemas presentes. | Eje 4 Lineamiento 4.11. | DDE y UF de Base Física |
| | | | | 3 | AEI 01.03 | Asistencia técnica para el establecimiento y reconocimiento de ANP complementarias al SINANPE, de manera participativa en beneficio de los gobiernos regionales y titulares de predios privados | Eje 4 Lineamiento 4.11. | DDE y UF de Base Física |
| | | | | 4 | AEI 01.06 | Restauración de ámbitos degradados de manera participativa, priorizada y gradual en las ANP | Eje 4 Lineamiento 4.11. | DGANP y UF de Gestión Participativa |

| Prioridad | Código | Descripción | Vinculación con la | Prioridad | Código | Descripción | Vinculación con la | UO |
|-----------|--------|--|-------------------------|-----------|-----------|---|-------------------------|---------------------------------------|
| | | | PGG** | | | | PGG** | |
| | | | | 5 | AEI 01.05 | Servicio de demarcación física realizada de manera participativa y gradual para las ANP del SINANPE | Eje 4 Lineamiento 4.11. | DDE y UF de Gestión de la Información |
| | | | | 6 | AEI 01.04 | Supervisión del estado de conservación de ACR y ACP realizado de manera oportuna y preventiva a los gobiernos regionales y titulares de predios privados | Eje 4 Lineamiento 4.11. | DDE y UF de Base Física |
| 4 | OEI.04 | Fortalecer la gobernanza multinivel y multisectorial sobre las Áreas Naturales Protegidas. | Eje 4 Lineamiento 4.11. | 1 | AEI 04.01 | Plan Director implementado de manera participativa y efectiva en beneficio de las ANP del Perú | Eje 3 Lineamiento 3.7. | DDE y UF de Políticas y Prospectiva |
| | | | | 2 | AEI 04.03 | Mecanismos y espacios participativos de las ANP del SINANPE implementados de manera participativa y efectiva en beneficio de los actores vinculados a la gestión de las ANP del Perú | Eje 3 Lineamiento 3.7. | DGANP |
| | | | | 3 | AEI 04.02 | Servicios de monitoreo, evaluación y gestión de conocimiento, implementado de manera transparente, accesible y oportuno en beneficio de las entidades públicas, privadas y la población | Eje 3 Lineamiento 3.7. | DDE y UF de Gestión de la Información |
| 5 | OEI.06 | Mejorar el sistema de gestión de riesgo de desastres en las Áreas Naturales Protegidas | Eje 3 Lineamiento 3.7. | 1 | AEI 06.01 | Instrumentos Estratégicos implementados de manera oportuna para la gestión del riesgo de desastres en las ANP | Eje 6 Lineamiento 6.7. | DGANP |
| | | | | 2 | AEI 06.03 | Fortalecimiento de capacidades en gestión del riesgo de desastres permanentes para el personal de ANP y población en zonas naturales afectadas | Eje 6 Lineamiento 6.7. | DGANP |
| | | | | 3 | AEI 06.02 | Capacidad instalada adecuada para la preparación y respuesta en GRD en Áreas naturales Protegidas | Eje 6 Lineamiento 6.7. | DGANP |
| 6 | OEI.05 | Modernizar la gestión institucional integra y efectiva | Eje 6 Lineamiento 6.7. | 1 | AEI 05.05 | Integridad y lucha contra la corrupción permanente en el SERNANP. | Eje 3 Lineamiento 3.7. | GG y UF de Integridad Institucional |
| | | | | 2 | AEI 05.01 | Dirección y asesoramiento institucional de manera estratégica, proactiva y basada en resultados . | Eje 3 Lineamiento 3.7. | OPP |

| Prioridad | Código | Descripción | Vinculación con la | Prioridad | Código | Descripción | Vinculación con la | UO |
|-----------|--------|-------------|--------------------|-----------|-----------|---|------------------------|---|
| | | | PGG** | | | | PGG** | Responsable |
| | | | | 3 | AEI 05.02 | Plan de gobierno digital - PGD implementado en el SERNANP. | Eje 3 Lineamiento 3.7. | GG y UF TIC. |
| | | | | 4 | AEI 05.04 | Gestión de Recursos humanos gestionados con sólida meritocracia cultura y clima organizacional en marco del tránsito a SERVIR | Eje 3 Lineamiento 3.7. | OA y UF de Recursos Humanos |
| | | | | 5 | AEI 05.03 | Comunicación, imagen institucional y gestión de medios de manera estratégica y proactiva. | Eje 3 Lineamiento 3.7. | GG y UF de Imagen y Comunicación Social |

(*) Responsable de la medición del indicador.

(**) Los Objetivos Estratégicos Institucionales y Acciones Estratégicas Institucionales del SERNANP se encuentran vinculados a los Ejes, lineamientos y líneas de intervención de la Política General de Gobierno 2023-2026, aprobada mediante Decreto Supremo N° 042-2023-PCM.

IV. ACTUALIZACIÓN DEL POI

Conforme a lo señalado en la “Guía para el Planeamiento Institucional” del CEPLAN, el POI anual en ejecución se actualiza a consecuencia de una modificación del Plan Estratégico Institucional o cuando se da alguna de las siguientes circunstancias:

- a) Cambios en la programación de metas físicas de los Productos y Actividades Operativas e Inversiones, que estén relacionadas al mejoramiento continuo de los procesos y/o su priorización.
- b) Incorporación de nuevas Actividades Operativas e Inversiones por cambios en el entorno, cumplimiento de nuevas disposiciones normativas dictadas por el Ejecutivo o el Legislativo, entre otros que contribuyan con la implementación y cumplimiento de la estrategia del PEI.

V. ACTUALIZACIÓN A NIVEL PRODUCTO

En el siguiente cuadro podemos observar las metas físicas anuales 2025 a nivel de cada Producto de los Programas Presupuestales 0057, 0128, 068 e inversiones (proyectos/ IOARR) con su respectivo PIA y PIM:

Cuadro N° 02:
Tercera Actualización del POI 2025 a nivel Producto

| PRODUCTO | UNIDAD DE MEDIDA | META FISICA | META FINANCIERA | |
|---|------------------|---------------|------------------|------------------|
| | | | PIA | PIM |
| PP 057 - PROD. N° 1 ACCIONES COMUNES | ACCIÓN | 36.00 | S/ 30,138,746.00 | S/ 31,256,141.00 |
| PP 057 - PROD. N° 2 ÁREAS NATURALES PROTEGIDAS CON SANEAMIENTO FÍSICO LEGAL | HECTAREA | 15,046.00 | S/ 168,535.00 | S/ 302,372.00 |
| PP 057 - PROD. N° 3 ÁREAS NATURALES PROTEGIDAS CON CONTROL Y VIGILANCIA PERMANENTE | HECTAREA | 19,166,502.30 | S/ 36,452,319.00 | S/ 76,785,349.00 |
| PP 057 - PROD. N° 4 ANP CON MECANISMOS PARTICIPATIVOS DE CONSERVACION IMPLEMENTADOS | HECTAREA | 1,604,325.90 | S/ 1,567,131.00 | S/ 10,305,262.00 |
| PP 057 - PROD. N° 5 RESTAURACIÓN DE ÁREAS DEGRADADAS | HECTAREA | 860.00 | S/ 651,040.00 | S/ 2,981,715.00 |
| PP 057 - PROD. N° 6 REPRESENTATIVIDAD DE ECOSISTEMAS EN EL SISTEMA DE ÁREAS NATURALES PROTEGIDAS MEJORADA | HECTAREA | 548,163.75 | S/ 48,000.00 | S/ 37,000.00 |
| PP 0068 - PROD. N° 2 CAPACIDAD INSTALADA PARA LA PREPARACIÓN Y RESPUESTA FRENTE A EMERGENCIAS Y DESASTRES | BRIGADA | 9.00 | S/ 5,500.00 | S/ 171,858.00 |
| PP 0128 - PROD. N° 2 DETECCIÓN DE LA MINERÍA ILEGAL | HECTAREA | 622.09 | S/ 142,800.00 | S/ 738,300.00 |
| PP 0128 - PROD. N° 3 ERRADICACIÓN Y SANCIÓN DE LA MINERÍA ILEGAL | HECTAREA | 68.00 | S/ 869,100.00 | S/ 2,562,980.00 |
| ACCIONES CENTRALES | INFORMES | 194.00 | S/ 19,796,871.00 | S/ 19,764,958.00 |
| ADQUISICION DE SERVIDOR, SISTEMA DE ALMACENAMIENTO (STORAGE), SISTEMA DE AIRE ACONDICIONADO PARA DATA CENTER Y SISTEMA ININTERRUMPIDO DE ENERGIA (UPS); ADEMAS DE OTROS ACTIVOS EN EL(LA) UNIDAD OPERATIVA FUNCIONAL DE TECNOLOGÍAS DE LA INFORMACION Y COMUNICACIONES DEL SERVICIO NACIONAL DE AREAS NATURALES PROTEGIDAS POR EL ESTADO. EN LA LOCALIDAD SAN ISIDRO, DISTRITO DE SAN ISIDRO, PROVINCIA LIMA, DEPARTAMENTO LIMA | ACCION | 1.00 | S/ 1,000.00 | S/ 1,000.00 |
| ADQUISICION DE SISTEMA DE VIDEO VIGILANCIA; CONSTRUCCION DE SEÑALETICA TURISTICA, VIAS DE ACCESO Y ZONA DE ESTACIONAMIENTO; ADEMAS DE OTROS ACTIVOS EN EL(LA) SECTOR DE BELLEZA PAISAJISTICA DE LA ZONA NORTE Y SUR DE LA RESERVA NACIONAL DE PARACAS DISTRITO DE PARACAS, PROVINCIA PISCO, DEPARTAMENTO ICA | PROYECTO | 1.00 | S/ 0.00 | S/ 8,000.00 |
| CONSTRUCCION DE CERCO PERIMETRICO; EN EL(LA) AMBITO DE CONTROL -SECTOR NORTE CABALLAS DE LA RESERVA NACIONAL SAN FERNANDO DISTRITO DE CHANGUILLO, PROVINCIA NASCA, DEPARTAMENTO ICA | PROYECTO | 1.00 | S/ 0.00 | S/ 50,000.00 |
| CONSTRUCCION DE SEÑALETICA TURISTICA; EN EL(LA) AMBITO DE CONTROL WIÑAYWAYNA Y WAYLLABAMBA DEL SANTUARIO HISTORICO DE MACHUPICCHU DISTRITO DE MACHUPICCHU, PROVINCIA URUBAMBA, DEPARTAMENTO CUSCO | PROYECTO | 1.00 | S/ 40,152.00 | S/ 40,152.00 |

| PRODUCTO | UNIDAD DE MEDIDA | META FISICA | META FINANCIERA | |
|--|------------------|-------------|-----------------|-----------------|
| | | | PIA | PIM |
| CONSTRUCCION DE STANDS O PUESTOS; EN EL(LA) SANTUARIO NACIONAL DE CALIPUY DISTRITO DE SANTIAGO DE CHUCO, PROVINCIA SANTIAGO DE CHUCO, DEPARTAMENTO LA LIBERTAD | PROYECTO | 1.00 | S/ 0.00 | S/ 65,000.00 |
| MEJORAMIENTO DEL SERVICIO DE APOYO AL USO SOSTENIBLE DE LA BIODIVERSIDAD EN ZONA ABRA PARDO MIGUEL- SERRANOYACU, ZONA NUEVA ZELANDIA-URKUCHAKI EN EL ANP DEL BOSQUE DE PROTECCION DE ALTO MAYO DISTRITOS DE PARDO MIGUEL, ELIAS SOPLIN VARGAS DE LA PROVINCIA DE RIOJA DEL DEPARTAMENTO DE SAN MARTIN | PROYECTO | 1.00 | S/ 0.00 | S/ 7,860.00 |
| MEJORAMIENTO DEL SERVICIO DE ATENCION AL PUBLICO EN TEMAS DE CONSERVACION DE LA BIODIVERISDAD Y DESARROLLO SOSTENIBLE DE LAS ANP EN LA SEDE ADMINISTRATIVA LORETO DEL SERNANP, DISTRITO DE IQUITOS, PROVINCIA DE MAYNAS - LORETO | PROYECTO | 1.00 | S/ 0.00 | S/ 40,000.00 |
| MEJORAMIENTO DEL SERVICIO DE ATENCION AL PUBLICO EN TEMAS DE CONSERVACION DE LA BIODIVERSIDAD EN LA SEDE ADMINISTRATIVA UCAYALI DEL SERNANP, DISTRITO DE CALLERIA, PROVINCIA DE CORONEL PORTILLO - UCAYALI | PROYECTO | 1.00 | S/ 0.00 | S/ 3,090.00 |
| MEJORAMIENTO DEL SERVICIO DE BELLEZA ESCENICA Y PAISAJISTICA DE LAS AREAS NATURALES PROTEGIDAS DEL PARQUE NACIONAL TINGO MARIA, PARQUE NACIONAL YANACHAGA CHEMILLEN, RESERVA NACIONAL DE JUNIN, SANTUARIO HISTORICO CHACAMARCA Y SANTUARIO NACIONAL DE HUAYLLAY, LA PROVINCIA DE LEONCIO PRADO DEL DEPARTAMENTO DE HUANUCO; LAS PROVINCIAS DE OXAPAMPA Y PASCO DEL DEPARTAMENTO DE PASCO Y LAS PROVINCIAS DE JUNIN Y TARMA DEL DEPARTAMENTO DE JUNIN | PROYECTO | 1.00 | S/ 4,585,811.00 | S/ 4,585,811.00 |
| MEJORAMIENTO DEL SERVICIO DE GESTION EN LAS SEDES ADMINISTRATIVAS DE LAS ANP SANTUARIO HISTORICO MACHUPICCHU, PARQUE NACIONAL MANU Y SUBSEDE ADMINISTRATIVA ENLACE TERRITORIAL SUR ASOCIACION PRO VIVIENDA INGENIEROS LARAPA GRANDE, PROVINCIA DE CUSCO | PROYECTO | 1.00 | S/ 250,906.00 | S/ 167,816.00 |
| MEJORAMIENTO DEL SERVICIO DE PROTECCION DE LA DIVERSIDAD BIOLÓGICA DEL PARQUE NACIONAL DE CUTERVO Y SU ZONA DE AMORTIGUAMIENTO, PROVINCIA DE CUTERVO, REGION CAJAMARCA | PROYECTO | 1.00 | S/ 1,062,288.00 | S/ 1,041,698.00 |

| PRODUCTO | UNIDAD DE MEDIDA | META FISICA | META FINANCIERA | |
|--|------------------|-------------|------------------|-------------------|
| | | | PIA | PIM |
| MEJORAMIENTO DEL SERVICIO DE PROTECCION DE LA DIVERSIDAD BIOLÓGICA DEL PARQUE NACIONAL DE CUTERVO Y SU ZONA DE AMORTIGUAMIENTO, PROVINCIA DE CUTERVO, REGION CAJAMARCA | PROYECTO | 1.00 | S/ 6,111.00 | S/ 30,328.00 |
| TOTAL, GENERAL | - | - | S/ 95,786,310.00 | S/ 150,946,690.00 |

Fuente: Reporte Exporta POI – Aplicativo CEPLAN v1.0 / Reporte de Saldos SIAF

El POI contempla su accionar del Plan Estratégico Institucional 2025-2030 del SERNANP e incorpora nuevas Actividades Operativas. La segunda actualización del POI se encuentra alineada al PEI vigente e incorpora las siguientes actividades operativas e inversiones con sus respectivas Metas Físicas, PIA y PIM:

Cuadro N° 03:
ACTUALIZACION DE META FISICAS Y FINANCIERAS A NIVEL DE ACTIVIDADES DEL POI 2025

| CATEGORÍA PRESUPUESTAL | ACTIVIDAD | UNIDAD DE MEDIDA | META POI INICIAL | PRESUPUESTO INICIAL | META REPROGRAMADA | META FINANCIERA |
|---|---|------------------|------------------|---------------------|-------------------|------------------|
| PP 0057: CONSERVACIÓN DE LA DIVERSIDAD BIOLÓGICA Y APROVECHAMIENTO SOSTENIBLE DE LOS RECURSOS NATURALES EN ÁREA NATURAL PROTEGIDA | PP 057 - ACT. N° 1.1 GESTIÓN DEL PROGRAMA | ACCIÓN | 33 | S/ 27,842,753.00 | 36 | S/ 26,447,281.00 |
| | PP 057 - ACT. N° 1.3 SEGUIMIENTO Y EVALUACIÓN DEL PROGRAMA PRESUPUESTAL | INFORME | 88 | S/ 260,265.00 | 113 | S/ 2,199,568.00 |
| | PP 057 - ACT. N° 1.4 EVALUACIÓN AMBIENTAL PARA LA CONSERVACIÓN DE LAS ANP | INFORME | 8 | S/ 2,035,728.00 | 15 | S/ 2,609,292.00 |
| | PP 057 - ACT. N° 2.2 DEMARCACIÓN FÍSICA DE LOS LÍMITES DE LAS ÁREAS NATURALES PROTEGIDAS CON CATEGORÍA DEFINITIVA | KILÓMETRO | 261.00 | S/ 168,535.00 | 150.46 | S/ 302,372.00 |
| | PP 057 - ACT. N° 3.1 VIGILANCIA Y CONTROL PARA LA PROTECCIÓN DE ÁREAS NATURALES PROTEGIDAS | HECTÁREA | 16,803,443.27 | S/ 34,182,951.00 | 19,166,502.30 | S/ 69,820,975.00 |
| | PP 057 - ACT. N° 3.2 OPERACIÓN Y MANTENIMIENTO DE INFRAESTRUCTURA | UNIDAD | 165 | S/ 2,269,368.00 | 134 | S/ 6,964,374.00 |
| | PP 057 - ACT. N° 4.1 OTORGAMIENTO Y RENOVACIÓN DE DERECHOS PARA EL APROVECHAMIENTO DE RECURSOS RENOVABLES EN ÁREAS NATURALES PROTEGIDAS | HECTAREA | 432,619.86 | S/ 141,040.00 | 651,551.82 | S/ 3,202,051.00 |
| | PP 057 - ACT. N° 4.2 OTORGAMIENTO Y RENOVACIÓN DE DERECHOS PARA EL APROVECHAMIENTO DEL RECURSO PAISAJE EN ÁREAS NATURALES PROTEGIDAS | HECTAREA | 113,991.57 | S/ 567,239.00 | 119,178.43 | S/ 2,428,588.00 |
| | PP 057 - ACT. N° 4.3 INSTRUMENTOS DE PLANIFICACIÓN Y DESARROLLO EN ÁREAS NATURALES PROTEGIDAS ELABORADOS | PLAN | 18 | S/ 451,095.00 | 24 | S/ 1,386,865.00 |

| CATEGORÍA PRESUPUESTAL | ACTIVIDAD | UNIDAD DE MEDIDA | META POI INICIAL | PRESUPUESTO INICIAL | META REPROGRAMADA | META FINANCIERA |
|---|--|---------------------|------------------|----------------------|-------------------|-----------------------|
| | PP 057 - ACT. 4.4 MECANISMOS E INSTRUMENTOS DE GESTION PARTICIPATIVA DE RECURSOS NATURALES IMPLEMENTADOS | HECTÁREA CONSERVADA | 513,842.05 | S/ 171,867.00 | 833,595.65 | S/ 2,059,004.00 |
| | PP 057 - ACT. 4.5 DESARROLLO DE ESPACIOS PARTICIPATIVOS PARA LA CONSERVACION DE LOS RECURSOS NATURALES | UNIDAD | 164 | S/ 235,890.00 | 112 | S/ 1,228,754.00 |
| | PP 057 - ACT. N° 5.1 REFORESTACIÓN Y OTRAS ESTRATEGIAS PARA LA RESTAURACIÓN DE ÁMBITOS DEGRADADOS EN ANP | HECTAREA | 564.00 | S/ 204,490.00 | 860.00 | S/ 545,863.00 |
| | PP 057 - ACT N° 5.2 EVALUACIÓN DE ZONAS DEGRADAS EN PROCESO DE RESTAURACIÓN | HECTAREA | 657.00 | S/ 446,550.00 | 1,873.16 | S/ 2,435,852.00 |
| | PP 057 - ACT N° 6.1 PROPUESTA DE CREACIÓN Y/O CATEGORIZACIÓN DE ÁREAS NATURALES PROTEGIDAS | HECTÁREA | 0.00 | S/ 48,000.00 | 548,163.75 | S/ 37,000.00 |
| TOTAL, PP 0057: CONSERVACIÓN DE LA DIVERSIDAD BIOLÓGICA Y APROVECHAMIENTO SOSTENIBLE DE LOS RECURSOS NATURALES EN ÁREA NATURAL PROTEGIDA | | | | S/ 69,025,771 | - | S/ 121,667,839 |
| PP 0128 REDUCCIÓN DE LA MINERÍA ILEGAL | PP 0128 - ACT. N° 2.1 ELABORACIÓN DE MAPAS DE ACTIVIDAD MINERA LEGA | HECTÁREA | 144.00 | S/ 142,800.00 | 622.09 | S/ 738,300.00 |
| | PP 0128 - ACT. N° 3.1 OPERACIONES DE SOPORTE LOGÍSTICO PARA LA INTERDICCIÓN DE LA MINERÍA ILEGAL | OPERATIVOS | 37 | S/ 869,100.00 | 68 | S/ 2,562,980.00 |
| TOTAL, PP 0128 REDUCCIÓN DE LA MINERÍA ILEGAL | | | | S/ 1,011,900 | - | S/ 3,301,280 |
| PP 0068 CAPACIDAD INSTALADA PARA LA PREPARACIÓN Y RESPUESTA FRENTE A EMERGENCIAS Y DESASTRES | PP 0068 - ACT. N° 2.1 IMPLEMENTACION DE BRIGADAS PARA LA ATENCION FRENTE A EMERGENCIAS Y DESASTRES | BRIGADA | 50 | S/ 5,500.00 | 9 | S/ 171,858.00 |
| TOTAL, PP 0068 CAPACIDAD INSTALADA PARA LA PREPARACIÓN Y RESPUESTA FRENTE A EMERGENCIAS Y DESASTRES | | | | S/ 5,500 | | S/ 171,858 |
| ACCIONES CENTRALES | GESTIÓN ADMINISTRATIVA | INFORME | 59 | S/ 11,426,368.00 | 24 | S/ 12,239,077.00 |
| | ASESORAMIENTO TECNICO Y JURIDICO | INFORME | 8 | S/ 1,407,658.00 | 4 | S/ 1,177,199.00 |
| | ACCIONES DE CONTROL Y AUDITORIA | INFORME | 34 | S/ 478,047.00 | 42 | S/ 310,265.00 |
| | CONDUCCION Y ORIENTACION SUPERIOR | INFORME | 76 | S/ 3,239,968.00 | 84 | S/ 3,132,730.00 |
| | PLANEAMIENTO Y PRESUPUESTO | INFORME | 64 | S/ 1,590,066.00 | 36 | S/ 1,376,069.00 |

| CATEGORÍA PRESUPUESTAL | ACTIVIDAD | UNIDAD DE MEDIDA | META POI INICIAL | PRESUPUESTO INICIAL | META REPROGRAMADA | META FINANCIERA |
|---------------------------|-----------------------------|------------------|------------------|---------------------|-------------------|------------------|
| | GESTION DE RECURSOS HUMANOS | INFORME | 0 | S/ 1,654,764.00 | 4 | S/ 1,529,618.00 |
| TOTAL, ACCIONES CENTRALES | | | | S/ 19,796,871.00 | - | S/ 19,764,958.00 |

| | | | | | |
|--|----------|---|-----------------|---|-----------------|
| ADQUISICION DE SERVIDOR, SISTEMA DE ALMACENAMIENTO (STORAGE), SISTEMA DE AIRE ACONDICIONADO PARA DATA CENTER Y SISTEMA ININTERRUMPIDO DE ENERGIA (UPS); ADEMAS DE OTROS ACTIVOS EN EL(LA) UNIDAD OPERATIVA FUNCIONAL DE TECNOLOGIAS DE LA INFORMACION Y COMUNICACIONES DEL SERVICIO NACIONAL DE AREAS NATURALES PROTEGIDAS POR EL ESTADO. EN LA LOCALIDAD SAN ISIDRO, DISTRITO DE SAN ISIDRO, PROVINCIA LIMA, DEPARTAMENTO LIMA | ACCION | 1 | S/ 1,000.00 | 1 | S/ 1,000.00 |
| ADQUISICION DE SISTEMA DE VIDEO VIGILANCIA; CONSTRUCCION DE SEÑALÉTICA TURISTICA, VIAS DE ACCESO Y ZONA DE ESTACIONAMIENTO; ADEMAS DE OTROS ACTIVOS EN EL(LA) SECTOR DE BELLEZA PAISAJISTICA DE LA ZONA NORTE Y SUR DE LA RESERVA NACIONAL DE PARACAS DISTRITO DE PARACAS, PROVINCIA PISCO, DEPARTAMENTO ICA | PROYECTO | 1 | S/ 0.00 | 1 | S/ 8,000.00 |
| CONSTRUCCION DE CERCO PERIMETRICO; EN EL(LA) AMBITO DE CONTROL -SECTOR NORTE CABALLAS DE LA RESERVA NACIONAL SAN FERNANDO DISTRITO DE CHANGUILLO, PROVINCIA NASCA, DEPARTAMENTO ICA | PROYECTO | 1 | S/ 0.00 | 1 | S/ 50,000.00 |
| CONSTRUCCION DE SEÑALÉTICA TURISTICA; EN EL(LA) AMBITO DE CONTROL WIÑAYWAYNA Y WAYLLABAMBA DEL SANTUARIO HISTORICO DE MACHUPICCHU DISTRITO DE MACHUPICCHU, PROVINCIA URUBAMBA, DEPARTAMENTO CUSCO | PROYECTO | 1 | S/ 40,152.00 | 1 | S/ 40,152.00 |
| CONSTRUCCION DE STANDS O PUESTOS; EN EL(LA) SANTUARIO NACIONAL DE CALIPUY DISTRITO DE SANTIAGO DE CHUCO, PROVINCIA SANTIAGO DE CHUCO, DEPARTAMENTO LA LIBERTAD | PROYECTO | 0 | S/ 0.00 | 1 | S/ 65,000.00 |
| MEJORAMIENTO DEL SERVICIO DE APOYO AL USO SOSTENIBLE DE LA BIODIVERSIDAD EN ZONA ABRA PARDO MIGUEL- SERRANOYACU, ZONA NUEVA ZELANDIA-URKUCHAKI EN EL ANP DEL BOSQUE DE PROTECCION DE ALTO MAYO DISTRITOS DE PARDO MIGUEL, ELIAS SOPLIN VARGAS DE LA PROVINCIA DE RIOJA DEL DEPARTAMENTO DE SAN MARTIN | PROYECTO | 1 | S/ 0.00 | 1 | S/ 7,860.00 |
| MEJORAMIENTO DEL SERVICIO DE ATENCION AL PUBLICO EN TEMAS DE CONSERVACION DE LA BIODIVERSIDAD Y DESARROLLO SOSTENIBLE DE LAS ANP EN LA SEDE ADMINISTRATIVA LORETO DEL SERNANP, DISTRITO DE IQUITOS, PROVINCIA DE MAYNAS - LORETO | PROYECTO | 0 | S/ 0.00 | 1 | S/ 40,000.00 |
| MEJORAMIENTO DEL SERVICIO DE ATENCION AL PUBLICO EN TEMAS DE CONSERVACION DE LA BIODIVERSIDAD EN LA SEDE ADMINISTRATIVA UCAYALI DEL SERNANP, DISTRITO DE CALLERIA, PROVINCIA DE CORONEL PORTILLO - UCAYALI | PROYECTO | 1 | S/ 0.00 | 1 | S/ 3,090.00 |
| MEJORAMIENTO DEL SERVICIO DE BELLEZA ESCENICA Y PAISAJISTICA DE LAS AREAS NATURALES PROTEGIDAS DEL PARQUE NACIONAL TINGO MARIA, PARQUE NACIONAL YANACHAGA CHEMILLEN, RESERVA NACIONAL DE JUNIN, SANTUARIO HISTORICO CHACAMARCA Y SANTUARIO NACIONAL DE HUAYLLAY, LA PROVINCIA DE LEONCIO PRADO DEL DEPARTAMENTO DE HUANUCO; LAS PROVINCIAS DE OXAPAMPA Y PASCO DEL DEPARTAMENTO DE PASCO Y LAS PROVINCIAS DE JUNIN Y TARMA DEL DEPARTAMENTO DE JUNIN | PROYECTO | 1 | S/ 4,585,811.00 | 1 | S/ 4,585,811.00 |
| MEJORAMIENTO DEL SERVICIO DE GESTION EN LAS SEDES ADMINISTRATIVAS DE LAS ANP SANTUARIO HISTORICO MACHUPICCHU, PARQUE NACIONAL MANU Y SUBSEDE ADMINISTRATIVA ENLACE TERRITORIAL SUR ASOCIACION PRO VIVIENDA INGENIEROS LARAPA GRANDE, PROVINCIA DE CUSCO | PROYECTO | 0 | S/ 250,906.00 | 1 | S/ 167,816.00 |
| MEJORAMIENTO DEL SERVICIO DE PROTECCION DE LA DIVERSIDAD BIOLÓGICA DEL PARQUE NACIONAL DE CUTERVO Y SU ZONA DE AMORTIGUAMIENTO, PROVINCIA DE CUTERVO, REGION CAJAMARCA | PROYECTO | 0 | S/ 1,062,288.00 | 1 | S/ 1,041,698.00 |

| CATEGORÍA PRESUPUESTAL | ACTIVIDAD | UNIDAD DE MEDIDA | META POI INICIAL | PRESUPUESTO INICIAL | META REPROGRAMADA | META FINANCIERA |
|---------------------------------------|--|------------------|------------------|---------------------|-------------------|-----------------|
| | RECUPERACION DE LOS SERVICIOS ECOSISTEMICOS EN ANP DE LA RESERVA NACIONAL DE CALIPUY, ANP DEL REFUGIO DE VIDA SILVESTRE LAQUIPAMPA DISTRITOS DE SANTIAGO DE CHUCO, INCAHUASI DE LAS PROVINCIAS DE SANTIAGO DE CHUCO, FERREÑAFE DEL DEPARTAMENTO DE LA LIBERTAD, LAMBAYEQUE | PROYECTO | 0 | S/ 6,111.00 | 1 | S/ 30,328.00 |
| TOTAL, INVERSIONES (proyectos, IOARR) | | | | S/ 5,946,268 | - | S/ 6,040,755 |
| TOTAL, GENERAL | | | | S/ 95,786,310 | | S/ 150,946,690 |

Fuente: Reporte Exporta POI – Aplicativo CEPLAN v1.0 / Reporte de Saldo SIAF

VI. ACTUALIZACION DEL MARCO PRESUPUESTAL

El presupuesto total del SERNANP-PIM para la Cuarta Actualización del POI 2025 es de S/ 150,946,690, que representa un crecimiento de 57.59% con respecto al PIA por toda fuente de financiamiento. A continuación, se presenta el PIA y el PIM por fuente de financiamiento con su respectiva variación. Ver Cuadro N° 04.

**CUADRO N.°04:
VARIACIÓN DEL PRESUPUESTO POR FUENTE DE FINANCIAMIENTO
IV ACTUALIZACIÓN POI - 2025**

| FTE FTO | PIA | ACTUALIZACION | PIM | VARIACIÓN % PIA- PIM |
|-----------------------------|----------------------|----------------------|-----------------------|----------------------|
| RECURSOS ORDINARIOS | S/ 94,979,591 | S/ 16,550,147 | S/ 111,529,738 | 17.42% |
| DONACIONES Y TRANSFERENCIAS | S/ 806,719 | S/ 38,610,233 | S/ 39,416,952 | 4786.08% |
| TOTAL GENERAL | S/ 95,786,310 | S/ 55,160,380 | S/ 150,946,690 | 57.59% |

A continuación, se presenta el PIA y el PIM 2025 por tipo de gasto con su respectiva variación. Ver Cuadro N° 05.

**CUADRO N.° 05:
VARIACIÓN DEL PRESUPUESTO POR TIPO DE GASTO
IV ACTUALIZACION POI – 2025**

| FTE FTO | TIPO DE GASTO | PIA | PIM | VARIACIÓN % PIA- PIM |
|-----------------------|----------------------|---------------|---------------|----------------------|
| 1.RECURSOS ORDINARIOS | CAS | S/ 61,629,395 | S/ 56,956,711 | -7.58% |
| | D.L. 728 | S/ 662,986 | S/ 2,067,971 | 211.92% |
| | D.L. 728 / LEY GP | S/ 80,550 | S/ 1,496,914 | 1758.37% |
| | EQUIPAMIENTO | S/ 1,355,710 | S/ 2,292,582 | 69.11% |
| | GO | S/ 25,034,018 | S/ 35,517,948 | 41.88% |
| | IOARR | S/ 41,152 | S/ 164,152 | 298.89% |
| | LEY DE GP | S/ 0 | S/ 5,803,764 | - |
| | NEG. COLECT. SINDIC. | S/ 0 | S/ 459,000 | - |

| FTE FTO | TIPO DE GASTO | PIA | PIM | VARIACIÓN % PIA- PIM |
|----------------------------------|----------------|----------------------|-----------------------|-------------------------|
| | OTROS GASTOS | S/ 78,416 | S/ 90,167 | 14.99% |
| | PROYECTOS | S/ 5,905,116 | S/ 5,876,603 | -0.48% |
| | SCTR | S/ 86,972 | S/ 697,443 | 701.92% |
| | TRANSFERENCIAS | S/ 105,276 | S/ 106,483 | 1.15% |
| TOTAL RO | | S/ 94,979,591 | S/ 111,529,738 | 17.42% |
| 4.DONACIONES Y TRANSFERENCIAS | CAS | S/ 778,413 | S/ 13,869,670 | 1681.79% |
| | EQUIPAMIENTO | S/ 0 | S/ 1,724,946 | - |
| | GO | S/ 28,306 | S/ 23,512,336 | 82964.85% |
| | SCTR | S/ 0 | S/ 310,000 | - |
| TOTAL DyT | | S/ 806,719 | S/ 39,416,952 | 4786.08% |
| TOTAL GENERAL | | S/ 95,786,310 | S/ 150,946,690 | 57.59% |

VII. ACTUALIZACIÓN A NIVEL TIPO DE GASTO

A continuación, se presenta el PIA y el PIM 2025 por fuente de financiamiento y tipo de gasto. Ver Cuadro N° 06.

**CUADRO N.° 06:
VARIACIÓN DEL PRESUPUESTO POR FUENTE DE FINANCIAMIENTO, GENERICA DE GASTO,
TIPO DE GASTO Y TIPO DE INGRESO – IV ACTUALIZACIÓN POI – 2025**

| GENERICA DE GASTO | TIPO DE GASTO | TIPO DE INGRESO | PIA | PIM |
|--|-------------------------|------------------|------------------|------------------|
| 1.PERSONAL Y OBLIGACIONES SOCIALES | CAS | AIDER NORTE | S/ - | S/ 147,729.00 |
| | | AIDER SUR | S/ - | S/ 426,018.00 |
| | | C.I. | S/ - | S/ 869,226.00 |
| | | CIMA | S/ - | S/ 1,419,710.00 |
| | | KFW I | S/ - | S/ 4,583,267.00 |
| | | KFW II | S/ 683,940.00 | S/ 5,965,342.00 |
| | | PdP | S/ 94,473.00 | S/ 271,636.00 |
| | | POR DEFINIR | S/ - | S/ 186,742.00 |
| | | SERNANP | S/ 61,629,395.00 | S/ 56,956,711.00 |
| | Total CAS | S/ 62,407,808.00 | S/ 70,826,381.00 | |
| | | SERNANP | S/ 662,986.00 | S/ 2,067,971.00 |
| | Total D.L. 728 | S/ 662,986.00 | S/ 2,067,971.00 | |
| | | SERNANP | S/ 80,550.00 | S/ 1,496,914.00 |
| | Total D.L. 728 / LEY GP | S/ 80,550.00 | S/ 1,496,914.00 | |
| | | SERNANP | S/ - | S/ 5,803,764.00 |
| | Total LEY DE GP | S/ - | S/ 5,803,764.00 | |
| | SCTR | KFW I | S/ - | S/ 310,000.00 |
| | | SERNANP | S/ 86,972.00 | S/ 697,443.00 |

| GENERICA DE GASTO | TIPO DE GASTO | TIPO DE INGRESO | PIA | PIM | |
|---|----------------------------|---------------------------------|-------------------------|-------------------------|-----------------|
| | Total SCTR | | S/ 86,972.00 | S/ 1,007,443.00 | |
| | NEG. COLECT. SINDIC. | DS N° 010-2025-EF - BONO EXTRA. | S/ - | S/ 269,600.00 | |
| | | OPP | S/ - | S/ 32,200.00 | |
| | | SERNANP | S/ - | S/ 157,200.00 | |
| | Total NEG. COLECT. SINDIC. | | S/ - | S/ 459,000.00 | |
| Total 1.PERSONAL Y OBLIGACIONES SOCIALES | | | S/ 63,238,316.00 | S/ 81,661,473.00 | |
| 3.BIENES Y SERVICIOS | GO | AIDER SUR | S/ - | S/ 1,242,260.00 | |
| | | C.I. | S/ - | S/ 903,134.00 | |
| | | CEMENTO PACASMAYO SA | S/ - | S/ 30,450.00 | |
| | | KFW I | S/ 28,306.00 | S/ 7,797,354.00 | |
| | | KFW II | S/ - | S/ 11,050,464.00 | |
| | | MINCETUR - RM N° 054-2020 | S/ - | S/ 69,169.00 | |
| | | OPP | S/ - | S/ 347,589.00 | |
| | | PdP | S/ - | S/ 2,233,621.00 | |
| | | RESTORE S.A.S. | S/ - | S/ 185,884.00 | |
| | | SERNANP | S/ 25,034,018.00 | S/ 35,170,359.00 | |
| | Total GO | | S/ 25,062,324.00 | S/ 59,030,284.00 | |
| Total 3.BIENES Y SERVICIOS | | | S/ 25,062,324.00 | S/ 59,030,284.00 | |
| | TRANSFERENCIAS | SERNANP | S/ 105,276.00 | S/ 106,483.00 | |
| | Total TRANSFERENCIAS | | S/ 105,276.00 | S/ 106,483.00 | |
| Total 4.DONACIONES Y TRANSFERENCIAS | | | S/ 105,276.00 | S/ 106,483.00 | |
| | OTROS GASTOS | SERNANP | S/ 78,416.00 | S/ 90,167.00 | |
| | Total OTROS GASTOS | | S/ 78,416.00 | S/ 90,167.00 | |
| Total 5.OTROS GASTOS | | | S/ 78,416.00 | S/ 90,167.00 | |
| 6.ADQUISICION DE ACTIVOS NO FINANCIEROS | EQUIPAMIENTO | AIDER SUR | S/ - | S/ 40,840.00 | |
| | | C.I. | S/ - | S/ 95,589.00 | |
| | | KFW I | S/ - | S/ 699,630.00 | |
| | | KFW II | S/ - | S/ 826,208.00 | |
| | | OPP | S/ - | S/ 1,007,723.00 | |
| | | PdP | S/ - | S/ 35,679.00 | |
| | | RESTORE S.A.S. | S/ - | S/ 27,000.00 | |
| | | SERNANP | S/ 1,355,710.00 | S/ 1,284,859.00 | |
| | | Total EQUIPAMIENTO | | S/ 1,355,710.00 | S/ 4,017,528.00 |
| | IOARR | SERNANP | S/ 41,152.00 | S/ 164,152.00 | |
| | Total IOARR | | S/ 41,152.00 | S/ 164,152.00 | |

| GENERICA DE GASTO | TIPO DE GASTO | TIPO DE INGRESO | PIA | PIM |
|--|-----------------|-----------------|-------------------------|--------------------------|
| | PROYECTOS | SERNANP | S/ 5,905,116.00 | S/ 5,876,603.00 |
| | Total PROYECTOS | | S/ 5,905,116.00 | S/ 5,876,603.00 |
| Total 6.ADQUISICION DE ACTIVOS NO FINANCIEROS | | | S/ 7,301,978.00 | S/ 10,058,283.00 |
| Total general | | | S/ 95,786,310.00 | S/ 150,946,690.00 |

VIII. ANEXOS B5 DE CEPLAN Y ESTRUCTURA DE PLANIFICACIÓN 2025

ESTRUCTURA DE LA PLANIFICACIÓN 2025:

Estructura, donde está delimitada a nivel: Producto, Actividad y Tarea, en el marco de la estructura programática del PP 0057.

<https://archivosgd.sernanp.gob.pe/sgd-anexos/download/5ab3eb6f-d41f-4eb9-a631-4d20a40dbf6a>

Asimismo, se adjunta como medio de verificación el Link donde se encuentra la Cuarta Actualización de los POA 2025.

<https://archivosgd.sernanp.gob.pe/sgd-anexos/download/f8c31a79-d336-4202-bb13-e66e7b842795>

ANEXO B5

Anexo B-5
PLAN OPERATIVO INSTITUCIONAL FÍSICA Y FINANCIERA (Seguimiento)
Año : 2025

Periodo PEI : 2025 - 2030
Nivel de Gobierno : E - GOBIERNO NACIONAL
Sector : 05 - AMBIENTAL
Pliego : 050 - SERVICIO NACIONAL DE ÁREAS NATURALES PROTEGIDAS POR EL ESTADO - SERNANP
Unidad Ejecutora : 001309 - SERV.NAC.ÁREAS NATURALES PROTEGIDAS POR EL ESTADO - SERNANP

Centro de Costo: 01.01 - PRESIDENCIA DE CONSEJO DIRECTIVO

OEI.05 Modernizar la gestión institucional íntegra y efectiva

AEI.05.01 Dirección y asesoramiento institucional de manera estratégica; proactiva y basada en resultados

| COD. | Actividad Operativa / Inversiones | Ubigeo | U.M. | Prioridad | Meta | PROGRAMACION | | | | | | | | | | | | Total Anual | | |
|----------------|-----------------------------------|---------------|---------------|--------------|----------------|--------------|-----------|-----------|-----------|-----------|-----------|-----------|-----------|-----------|-----------|-----------|-----------|-------------|----|----|
| | | | | | | 1 | 2 | 3 | 4 | 5 | 6 | 7 | 8 | 9 | 10 | 11 | 12 | | | |
| AOI00130900450 | CONDUCCION Y ORIENTACION SUPERIOR | 150101 : LIMA | 060 : INFORME | 1 : Muy Alta | Fisico | 0 | 0 | 18 | 0 | 0 | 18 | 0 | 0 | 18 | 0 | 0 | 18 | 0 | 18 | 72 |
| | | | | | Financiero S/. | 39,131.58 | 48,408.55 | 47,286.35 | 45,848.36 | 44,967.86 | 52,815.07 | 42,825.91 | 43,565.75 | 41,296.94 | 42,036.49 | 15,522.46 | 28,616.68 | 492,322.00 | | |

Centro de Costo: 01.02 - GERENCIA GENERAL

OEI.05 Modernizar la gestión institucional íntegra y efectiva

AEI.05.01 Dirección y asesoramiento institucional de manera estratégica; proactiva y basada en resultados

| COD. | Actividad Operativa / Inversiones | Ubigeo | U.M. | Prioridad | Meta | PROGRAMACION | | | | | | | | | | | | Total Anual | |
|----------------|-----------------------------------|---------------------|---------------|--------------|----------------|--------------|------------|------------|------------|------------|------------|------------|------------|------------|------------|------------|------------|--------------|---|
| | | | | | | 1 | 2 | 3 | 4 | 5 | 6 | 7 | 8 | 9 | 10 | 11 | 12 | | |
| AOI00130900541 | CONDUCCION Y ORIENTACION SUPERIOR | 150131 : SAN ISIDRO | 060 : INFORME | 1 : Muy Alta | Fisico | 0 | 0 | 1 | 0 | 0 | 1 | 0 | 0 | 1 | 0 | 1 | 0 | 1 | 4 |
| | | | | | Financiero S/. | 196,533.05 | 192,850.70 | 189,353.21 | 181,587.81 | 202,838.50 | 177,957.88 | 194,883.12 | 181,718.04 | 185,566.55 | 170,523.38 | 148,295.40 | 226,504.36 | 2,248,612.00 | |
| AOI00130901073 | GESTION DEL PROGRAMA | 150131 : SAN ISIDRO | 001 : ACCION | 1 : Muy Alta | Fisico | 0 | 0 | 0 | 0 | 0 | 1 | 0 | 1 | 1 | 1 | 1 | 1 | 1 | 6 |
| | | | | | Financiero S/. | 0.00 | 0.00 | 0.00 | 0.00 | 0.00 | 14,435.72 | 14,173.45 | 13,472.63 | 29,598.95 | 11,033.51 | 36,690.35 | 19,857.39 | 139,262.00 | |

Centro de Costo: 01.02.01 - Unidad de Relaciones Institucionales y Comunicación Estratégica

OEI.01 Fortalecer la conservación y representatividad del Sistema Nacional de Áreas Naturales Protegidas y de las áreas complementarias.

AEI.01.01 Servicio de vigilancia y control oportuno; participativo y prospectivo en beneficio de las ANP del SINANPE y las poblaciones locales

| COD. | Actividad Operativa / Inversiones | Ubigeo | U.M. | Prioridad | Meta | PROGRAMACION | | | | | | | | | | | | Total Anual | |
|----------------|-----------------------------------|---------------------|--------------|--------------|----------------|--------------|------|------|------|------|------|------|----------|----------|----------|-----------|-----------|-------------|---|
| | | | | | | 1 | 2 | 3 | 4 | 5 | 6 | 7 | 8 | 9 | 10 | 11 | 12 | | |
| AOI00130901533 | GESTION DEL PROGRAMA | 150131 : SAN ISIDRO | 001 : ACCION | 3 : Muy Alta | Fisico | 0 | 0 | 0 | 0 | 0 | 0 | 1 | 0 | 0 | 1 | 0 | 0 | 1 | 2 |
| | | | | | Financiero S/. | 0.00 | 0.00 | 0.00 | 0.00 | 0.00 | 0.00 | 0.00 | 8,400.00 | 7,800.00 | 4,125.00 | 22,546.60 | 24,583.40 | 67,455.00 | |

OEI.05 Modernizar la gestión institucional íntegra y efectiva

AEI.05.03 Comunicación; imagen institucional y gestión de medios de manera estratégica y proactiva.

| COD. | Actividad Operativa / Inversiones | Ubigeo | U.M. | Prioridad | Meta | PROGRAMACION | | | | | | | | | | | | Total Anual | |
|----------------|-----------------------------------|---------------------|---------------|--------------|----------------|--------------|----------|-----------|-----------|-----------|----------|----------|-----------|----------|--------|----------|-----------|-------------|---|
| | | | | | | 1 | 2 | 3 | 4 | 5 | 6 | 7 | 8 | 9 | 10 | 11 | 12 | | |
| AOI00130901437 | CONDUCCION Y ORIENTACION SUPERIOR | 150131 : SAN ISIDRO | 060 : INFORME | 3 : Muy Alta | Fisico | 0 | 0 | 1 | 0 | 0 | 1 | 0 | 0 | 1 | 0 | 1 | 0 | 1 | 4 |
| | | | | | Financiero S/. | 5,351.11 | 6,609.10 | 14,176.09 | 12,354.86 | 18,361.05 | 7,744.05 | 5,956.51 | 11,848.12 | 5,123.17 | 536.25 | 1,110.70 | 12,451.99 | 101,623.00 | |

Centro de Costo: 01.02.02 - Unidad Funcional de Gestión Documentaria y Archivo

OEI.01 Fortalecer la conservación y representatividad del Sistema Nacional de Áreas Naturales Protegidas y de las áreas complementarias.

AEI.01.01 Servicio de vigilancia y control oportuno; participativo y prospectivo en beneficio de las ANP del SINANPE y las poblaciones locales

| COD. | Actividad Operativa / Inversiones | Ubigeo | U.M. | Prioridad | Meta | PROGRAMACION | | | | | | | | | | | | Total Anual |
|----------------|-----------------------------------|---------------------|--------------|--------------|----------------|--------------|------|------|------|------|-----------|-----------|-----------|----------|-----------|-----------|-----------|-------------|
| | | | | | | 1 | 2 | 3 | 4 | 5 | 6 | 7 | 8 | 9 | 10 | 11 | 12 | |
| AOI00130901514 | GESTION DEL PROGRAMA | 150131 : SAN ISIDRO | 001 : ACCION | 3 : Muy Alta | Fisico | 0 | 0 | 1 | 0 | 0 | 1 | 0 | 0 | 1 | 0 | 0 | 1 | 4 |
| | | | | | Financiero S/. | 0.00 | 0.00 | 0.00 | 0.00 | 0.00 | 35,550.00 | 47,788.46 | 45,754.01 | 1,286.86 | 71,800.00 | 46,416.88 | 67,160.79 | 315,757.00 |

OEI.05 Modernizar la gestión institucional íntegra y efectiva

AEI.05.02 Plan de gobierno digital - PGD implementado en el SERNANP.

| COD. | Actividad Operativa / Inversiones | Ubigeo | U.M. | Prioridad | Meta | PROGRAMACION | | | | | | | | | | | | Total Anual | |
|----------------|-----------------------------------|---------------------|---------------|--------------|----------------|--------------|-----------|-----------|-----------|-----------|-----------|----------|----------|----------|--------|--------|-----------|-------------|---|
| | | | | | | 1 | 2 | 3 | 4 | 5 | 6 | 7 | 8 | 9 | 10 | 11 | 12 | | |
| AOI00130901438 | CONDUCCION Y ORIENTACION SUPERIOR | 150131 : SAN ISIDRO | 060 : INFORME | 3 : Muy Alta | Fisico | 0 | 0 | 1 | 0 | 0 | 0 | 1 | 0 | 0 | 1 | 0 | 0 | 1 | 4 |
| | | | | | Financiero S/. | 30,500.00 | 50,268.18 | 74,002.44 | 42,019.77 | 51,510.87 | 11,414.70 | 8,667.07 | 1,614.00 | 1,341.00 | 813.00 | 784.00 | 17,237.97 | 290,173.00 | |

Centro de Costo: 02.01 - OFICINA DE CONTROL INSTITUCIONAL

OEI.05 Modernizar la gestión institucional íntegra y efectiva

AEI.05.05 Integridad y lucha contra la corrupción permanente en el SERNANP.

| COD. | Actividad Operativa / Inversiones | Ubigeo | U.M. | Prioridad | Meta | PROGRAMACION | | | | | | | | | | | | Total Anual |
|----------------|-----------------------------------|---------------------|---------------|--------------|----------------|--------------|-----------|-----------|-----------|-----------|-----------|-----------|-----------|-----------|-----------|-----------|-----------|-------------|
| | | | | | | 1 | 2 | 3 | 4 | 5 | 6 | 7 | 8 | 9 | 10 | 11 | 12 | |
| AOI00130901040 | ACCIONES DE CONTROL Y AUDITORIA | 150131 : SAN ISIDRO | 060 : INFORME | 1 : Muy Alta | Fisico | 4 | 7 | 3 | 2 | 2 | 2 | 3 | 4 | 6 | 2 | 2 | 5 | 42 |
| | | | | | Financiero S/. | 27,336.00 | 19,820.07 | 20,362.70 | 43,623.49 | 30,709.21 | 19,905.34 | 17,339.03 | 20,279.69 | 26,583.85 | 22,784.76 | 23,835.34 | 37,685.52 | 310,265.00 |

Centro de Costo: 03.01 - OFICINA DE ASESORÍA JURÍDICA

OEI.01 Fortalecer la conservación y representatividad del Sistema Nacional de Áreas Naturales Protegidas y de las áreas complementarias.

AEI.01.01 Servicio de vigilancia y control oportuno; participativo y prospectivo en beneficio de las ANP del SINANPE y las poblaciones locales

| COD. | Actividad Operativa / Inversiones | Ubigeo | U.M. | Prioridad | Meta | PROGRAMACION | | | | | | | | | | | | Total Anual |
|----------------|-----------------------------------|---------------------|--------------|--------------|----------------|--------------|------|------|------|------|------|------|-----------|----------|-----------|-----------|-----------|-------------|
| | | | | | | 1 | 2 | 3 | 4 | 5 | 6 | 7 | 8 | 9 | 10 | 11 | 12 | |
| AOI00130901513 | GESTION DEL PROGRAMA | 150131 : SAN ISIDRO | 001 : ACCION | 3 : Muy Alta | Fisico | 0 | 0 | 0 | 0 | 0 | 0 | 0 | 1 | 0 | 0 | 0 | 1 | 2 |
| | | | | | Financiero S/. | 0.00 | 0.00 | 0.00 | 0.00 | 0.00 | 0.00 | 0.00 | 14,700.00 | 7,100.00 | 28,264.92 | 18,243.60 | 20,463.48 | 88,772.00 |

OEI.05 Modernizar la gestión institucional íntegra y efectiva

AEI.05.01 Dirección y asesoramiento institucional de manera estratégica; proactiva y basada en resultados

| COD. | Actividad Operativa / Inversiones | Ubigeo | U.M. | Prioridad | Meta | PROGRAMACION | | | | | | | | | | | | Total Anual |
|----------------|-----------------------------------|---------------------|---------------|--------------|----------------|--------------|-----------|-----------|------------|------------|------------|------------|------------|------------|------------|-----------|-----------|--------------|
| | | | | | | 1 | 2 | 3 | 4 | 5 | 6 | 7 | 8 | 9 | 10 | 11 | 12 | |
| AOI00130901038 | ASESORAMIENTO TÉCNICO Y JURIDICO | 150131 : SAN ISIDRO | 060 : INFORME | 1 : Muy Alta | Fisico | 0 | 0 | 1 | 0 | 0 | 1 | 0 | 0 | 1 | 0 | 0 | 1 | 4 |
| | | | | | Financiero S/. | 102,178.33 | 96,777.77 | 95,677.69 | 119,182.29 | 100,148.12 | 104,700.60 | 107,185.31 | 100,403.09 | 122,851.00 | 101,413.54 | 61,644.63 | 65,036.63 | 1,177,199.00 |



Centro de Costo: 03.02 - OFICINA DE PLANEAMIENTO Y PRESUPUESTO

OEI.05 Modernizar la gestión institucional íntegra y efectiva

AEI.05.01 Dirección y asesoramiento institucional de manera estratégica; proactiva y basada en resultados

| COD. | Actividad Operativa / Inversiones | Ubigeo | U.M. | Prioridad | Meta | PROGRAMACION | | | | | | | | | | | | Total Anual |
|----------------|-----------------------------------|------------------------|------------------|--------------|----------------|--------------|------------|------------|------------|------------|------------|------------|------------|------------|------------|------------|--------------|--------------|
| | | | | | | 1 | 2 | 3 | 4 | 5 | 6 | 7 | 8 | 9 | 10 | 11 | 12 | |
| AOI00130900455 | PLANEAMIENTO Y PRESUPUESTO | 150131 : SAN ISIDRO | 060 : INFORME | 1 : Muy Alta | Fisico | 1 | 3 | 8 | 2 | 2 | 8 | 2 | 2 | 2 | 2 | 2 | 2 | 36 |
| | | | | | Financiero S/. | 140,517.70 | 143,058.52 | 153,040.16 | 132,449.29 | 155,654.13 | 107,339.90 | 105,165.22 | 102,721.07 | 95,763.11 | 77,343.98 | 79,838.30 | 699,090.28 | 1,991,981.66 |
| AOI00130900479 | GESTIÓN DEL PROGRAMA | 150131 : SAN ISIDRO | 060 : INFORME | 1 : Muy Alta | Fisico | 0 | 0 | 0 | 0 | 0 | 0 | 1 | 0 | 0 | 0 | 0 | 2 | |
| | | | | | Financiero S/. | 80,641.51 | 80,538.99 | 80,654.54 | 75,391.35 | 230,053.33 | 100,846.60 | 128,098.92 | 308,937.20 | 124,441.32 | 168,443.27 | 226,953.43 | 1,281,726.88 | 2,886,727.34 |

Centro de Costo: 04.01 - OFICINA DE ADMINISTRACIÓN

OEI.01 Fortalecer la conservación y representatividad del Sistema Nacional de Áreas Naturales Protegidas y de las áreas complementarias.

AEI.01.01 Servicio de vigilancia y control oportuno; participativo y prospectivo en beneficio de las ANP del SINANPE y las poblaciones locales

| COD. | Actividad Operativa / Inversiones | Ubigeo | U.M. | Prioridad | Meta | PROGRAMACION | | | | | | | | | | | | Total Anual |
|----------------|--|------------------------|--------------|--------------|----------------|--------------|------------|-----------|------|-----------|----------|-----------|--------|-----------|-----------|----------|------------|--------------|
| | | | | | | 1 | 2 | 3 | 4 | 5 | 6 | 7 | 8 | 9 | 10 | 11 | 12 | |
| AOI00130901461 | OPERACION Y MANTENIMIENTO DE INFRAESTRUCTURA | 150131 : SAN ISIDRO | 112 : UNIDAD | 3 : Muy Alta | Fisico | 0 | 0 | 0 | 0 | 0 | 0 | 0 | 0 | 1 | 0 | 0 | 1 | |
| | | | | | Financiero S/. | 0.00 | 723,087.03 | 20,898.12 | 0.00 | 55,461.33 | 1,980.00 | 36,606.23 | 770.00 | 24,153.17 | 26,929.15 | 8,737.50 | 676,443.47 | 1,575,066.00 |

OEI.05 Modernizar la gestión institucional íntegra y efectiva

AEI.05.01 Dirección y asesoramiento institucional de manera estratégica; proactiva y basada en resultados

| COD. | Actividad Operativa / Inversiones | Ubigeo | U.M. | Prioridad | Meta | PROGRAMACION | | | | | | | | | | | | Total Anual |
|----------------|-----------------------------------|------------------------|------------------|--------------|----------------|--------------|------------|------------|------------|------------|------------|------------|------------|------------|------------|------------|------------|--------------|
| | | | | | | 1 | 2 | 3 | 4 | 5 | 6 | 7 | 8 | 9 | 10 | 11 | 12 | |
| AOI00130901039 | GESTIÓN ADMINISTRATIVA | 150131 : SAN ISIDRO | 060 : INFORME | 1 : Muy Alta | Fisico | 0 | 0 | 4 | 0 | 0 | 4 | 0 | 0 | 4 | 0 | 0 | 4 | 16 |
| | | | | | Financiero S/. | 413,358.29 | 870,561.28 | 644,371.92 | 626,602.15 | 574,874.96 | 836,939.54 | 603,730.33 | 528,380.10 | 483,779.38 | 431,245.27 | 296,637.87 | 595,015.91 | 6,905,497.00 |
| AOI00130901363 | GESTIÓN DEL PROGRAMA | 150131 : SAN ISIDRO | 001 : ACCION | 3 : Muy Alta | Fisico | 0 | 0 | 1 | 0 | 0 | 1 | 0 | 0 | 1 | 0 | 0 | 4 | |
| | | | | | Financiero S/. | 102,137.19 | 163,949.64 | 289,406.82 | 119,666.32 | 113,901.00 | 198,734.06 | 176,017.03 | 199,984.76 | 245,706.89 | 269,388.54 | 552,951.83 | 845,894.92 | 3,277,739.00 |

Centro de Costo: 04.02 - Oficina de Recursos Humanos

OEI.05 Modernizar la gestión institucional íntegra y efectiva

AEI.05.04 Gestión de Recursos humanos gestionados con sólida meritocracia cultura y clima organizacional en marco del tránsito a SERVIR

| COD. | Actividad Operativa / Inversiones | Ubigeo | U.M. | Prioridad | Meta | PROGRAMACION | | | | | | | | | | | | Total Anual |
|----------------|-----------------------------------|------------------------|------------------|--------------|----------------|--------------|------------|------------|------------|------------|------------|-----------|------------|------------|------------|------------|------------|--------------|
| | | | | | | 1 | 2 | 3 | 4 | 5 | 6 | 7 | 8 | 9 | 10 | 11 | 12 | |
| AOI00130901454 | GESTION ADMINISTRATIVA | 150131 : SAN ISIDRO | 060 : INFORME | 3 : Muy Alta | Fisico | 0 | 0 | 1 | 0 | 0 | 1 | 0 | 0 | 1 | 0 | 0 | 1 | 4 |
| | | | | | Financiero S/. | 120,092.05 | 142,515.56 | 153,181.84 | 125,359.66 | 179,107.25 | 120,344.60 | 79,441.48 | 92,235.64 | 164,638.02 | 109,230.40 | 114,967.71 | 199,554.79 | 1,600,669.00 |
| AOI00130901455 | GESTION DE RECURSOS HUMANOS | 150131 : SAN ISIDRO | 060 : INFORME | 3 : Muy Alta | Fisico | 0 | 0 | 1 | 0 | 0 | 1 | 0 | 0 | 1 | 0 | 0 | 1 | 4 |
| | | | | | Financiero S/. | 269,600.00 | 0.00 | 0.00 | 0.00 | 0.00 | 0.00 | 0.00 | 0.00 | 0.00 | 0.00 | 157,198.57 | 0.00 | 1,070,619.43 |
| AOI00130901478 | GESTION DEL PROGRAMA | 150131 : SAN ISIDRO | 001 : ACCION | 3 : Muy Alta | Fisico | 0 | 0 | 0 | 0 | 0 | 0 | 0 | 0 | 1 | 0 | 0 | 1 | |
| | | | | | Financiero S/. | 0.00 | 0.00 | 0.00 | 0.00 | 0.00 | 45,165.00 | 38,095.00 | 113,122.25 | 56,686.64 | 128,743.11 | 518,574.65 | 498,630.35 | 1,399,017.00 |

Centro de Costo: 04.01.02 - Unidad Funcional Ejecución de Inversiones

OEI.01 Fortalecer la conservación y representatividad del Sistema Nacional de Áreas Naturales Protegidas y de las áreas complementarias.

AEI.01.01 Servicio de vigilancia y control oportuno; participativo y prospectivo en beneficio de las ANP del SINANPE y las poblaciones locales

| COD. | Actividad Operativa / Inversiones | Ubigeo | U.M. | Prioridad | Meta | PROGRAMACION | | | | | | | | | | | | Total Anual |
|----------------|---|------------------------|-------------------|--------------|----------------|--------------|-----------|------------|------------|-----------|------------|------------|-----------|------------|------------|------------|--------------|--------------|
| | | | | | | 1 | 2 | 3 | 4 | 5 | 6 | 7 | 8 | 9 | 10 | 11 | 12 | |
| AOI00130901468 | 2172424.MEJORAMIENTO DEL SERVICIO DE GESTION EN LAS SEDES ADMINISTRATIVAS DE LAS ANP SANTUARIO HISTORICO MACHUPICCHU, PARQUE NACIONAL MANU Y SUBSEDE ADMINISTRATIVA ENLACE TERRITORIAL SUR ASOCIACION PRO VIVIENDA INGENIEROS LARAPA GRANDE, PROVINCIA DE CUSCO | 150131 : SAN ISIDRO | 096 : PROYECTO | 3 : Muy Alta | Fisico | 0 | 0 | 0 | 0 | 0 | 0 | 0 | 0 | 0 | 0 | 0 | 1 | |
| | | | | | Financiero S/. | 0.00 | 0.00 | 0.00 | 0.00 | 0.00 | 0.00 | 51,480.92 | 0.00 | 0.00 | 0.00 | 0.00 | 109,425.08 | 160,906.00 |
| AOI00130901469 | 2195131.MEJORAMIENTO DEL SERVICIO DE BELLEZA ESCENICA Y PAISAJISTICA DE LAS AREAS NATURALES PROTEGIDAS DEL PARQUE NACIONAL TINGO MARIA, PARQUE NACIONAL YANACHAGA CHEMILLEN, RESERVA NACIONAL DE JUNIN, SANTUARIO HISTORICO CHACAMARCA Y SANTUARIO NACIONAL DE HUAYLLAY, LA PROVINCIA DE LEONCIO PRADO DEL DEPARTAMENTO DE HUANCICO, LAS PROVINCIAS DE OKAPAMPA Y PASCO DEL DEPARTAMENTO DE PASCO Y LAS PROVINCIAS DE JUNIN Y TARMA DEL DEPARTAMENTO DE JUNIN | 150131 : SAN ISIDRO | 001 : ACCION | 3 : Muy Alta | Fisico | 0 | 0 | 0 | 0 | 0 | 0 | 0 | 0 | 0 | 0 | 0 | 1 | |
| | | | | | Financiero S/. | 0.00 | 12,410.00 | 154,037.47 | 239,101.59 | 49,326.83 | 207,715.47 | 399,627.60 | 94,229.11 | 329,195.05 | 302,962.07 | 434,624.59 | 2,362,581.22 | 4,585,811.00 |
| AOI00130901470 | 2250343.MEJORAMIENTO DEL SERVICIO DE PROTECCION DE LA DIVERSIDAD BIOLÓGICA DEL PARQUE NACIONAL DE CUTERVO Y SU ZONA DE AMORTIGUAMIENTO, PROVINCIA DE CUTERVO, REGION CAJAMARCA | 150131 : SAN ISIDRO | 096 : PROYECTO | 3 : Muy Alta | Fisico | 0 | 0 | 0 | 0 | 0 | 0 | 0 | 0 | 0 | 0 | 0 | 1 | |
| | | | | | Financiero S/. | 0.00 | 0.00 | 0.00 | 0.00 | 0.00 | 0.00 | 0.00 | 0.00 | 0.00 | 0.00 | 3,300.00 | 1,038,398.00 | 1,041,698.00 |
| AOI00130901471 | 2461267.CONSTRUCCION DE SEÑALÉTICA TURÍSTICA; EN EL(LA) AMBITO DE CONTROL WIÑAYWAYNA Y WAYLLABAMBA DEL SANTUARIO HISTORICO DE MACHUPICCHU DISTRITO DE MACHUPICCHU, PROVINCIA URUBAMBA, DEPARTAMENTO CUSCO | 150131 : SAN ISIDRO | 096 : PROYECTO | 3 : Muy Alta | Fisico | 0 | 0 | 0 | 0 | 0 | 0 | 0 | 0 | 0 | 0 | 0 | 1 | |
| | | | | | Financiero S/. | 0.00 | 2,400.00 | 0.00 | 0.00 | 0.00 | 0.00 | 0.00 | 0.00 | 0.00 | 0.00 | 0.00 | 0.00 | 37,752.00 |
| AOI00130901472 | 2567513.RECUPERACION DE LOS SERVICIOS ECOSISTEMICOS EN ANP DE LA RESERVA NACIONAL DE CALIPUY, ANP DEL REFUGIO DE VIDA SILVESTRE LAQUIPAMPA DISTRITOS DE SANTIAGO DE CHUCO, INCAHUASI DE LAS PROVINCIAS DE SANTIAGO DE CHUCO, FERREÑAFE DEL DEPARTAMENTO DE LA LIBERTAD, LAMBAYEQUE | 150131 : SAN ISIDRO | 096 : PROYECTO | 3 : Muy Alta | Fisico | 0 | 0 | 0 | 0 | 0 | 0 | 0 | 0 | 0 | 0 | 0 | 1 | |
| | | | | | Financiero S/. | 0.00 | 0.00 | 0.00 | 7,200.00 | 8,400.00 | 8,400.00 | 0.00 | 0.00 | 0.00 | 0.00 | 0.00 | 0.00 | 6,328.00 |
| AOI00130901473 | 2573465.ADQUISICION DE SERVIDOR, SISTEMA DE ALMACENAMIENTO (STORAGE), SISTEMA DE AIRE ACONDICIONADO PARA DATA CENTER Y SISTEMA ININTERRUMPIDO DE ENERGIA (UPS); ADEMAS DE OTROS ACTIVOS EN EL(LA) UNIDAD OPERATIVA FUNCIONAL DE TECNOLOGIAS DE LA INFORMACION Y | 150131 : SAN ISIDRO | 112 : UNIDAD | 3 : Muy Alta | Fisico | 0 | 0 | 0 | 0 | 0 | 0 | 0 | 0 | 0 | 0 | 0 | 1 | |
| | | | | | Financiero S/. | 0.00 | 0.00 | 0.00 | 0.00 | 0.00 | 0.00 | 0.00 | 0.00 | 0.00 | 0.00 | 0.00 | 0.00 | 1,000.00 |

| COMUNICACIONES DEL SERVICIO NACIONAL DE AREAS NATURALES PROTEGIDAS POR EL ESTADO. EN LA LOCALIDAD SAN ISIDRO, DISTRITO DE SAN ISIDRO, PROVINCIA LIMA, DEPARTAMENTO LIMA | | | | | | | | | | | | | | | | | | |
|---|---|-------------------------|----------------|--------------|----------------|-----------|-----------|-----------|-----------|-----------|------------|-----------|-----------|-----------|-----------|-----------|------------|-------------|
| AOI00130901474 | 2195129.MEJORAMIENTO DEL SERVICIO DE APOYO AL USO SOSTENIBLE DE LA BIODIVERSIDAD EN ZONA ABRA PARDO MIGUEL- SERRANOYACU, ZONA NUEVA ZELANDIA-URKUCHAKI EN EL ANP DEL BOSQUE DE PROTECCION DE ALTO MAYO DISTRITOS DE PARDO MIGUEL, ELIAS SOPLIN VARGAS DE LA PROVINCIA DE RIOJA DEL DEPARTAMENTO DE SAN MARTIN | 150131 : SAN ISIDRO | 096 : PROYECTO | 3 : Muy Alta | Fisico | 0 | 0 | 0 | 0 | 0 | 0 | 0 | 0 | 0 | 0 | 1 | 1 | |
| | | | | | Financiero S/. | 0.00 | 0.00 | 0.00 | 0.00 | 0.00 | 0.00 | 0.00 | 0.00 | 0.00 | 0.00 | 7,860.00 | 7,860.00 | |
| AOI00130901475 | GESTION DEL PROGRAMA | 150131 : SAN ISIDRO | 001 : ACCION | 3 : Muy Alta | Fisico | 1 | 1 | 1 | 1 | 1 | 1 | 1 | 1 | 1 | 1 | 1 | 12 | |
| | | | | | Financiero S/. | 30,730.85 | 52,105.18 | 63,582.80 | 46,942.58 | 24,637.63 | 25,434.59 | 23,347.32 | 22,817.47 | 22,805.10 | 22,774.23 | 30,914.83 | 37,086.42 | 403,179.00 |
| AOI00130901486 | 2383876.CONSTRUCCION DE STANDS O PUESTOS; EN EL(LA) SANTUARIO NACIONAL DE CALIPUY DISTRITO DE SANTIAGO DE CHUCO, PROVINCIA SANTIAGO DE CHUCO, DEPARTAMENTO LA LIBERTAD | 131001 : DE CHUCO | 096 : PROYECTO | 3 : Muy Alta | Fisico | 0 | 0 | 0 | 0 | 0 | 0 | 0 | 0 | 0 | 0 | 1 | 1 | |
| | | | | | Financiero S/. | 0.00 | 0.00 | 26,861.41 | 25,994.92 | 0.00 | 0.00 | 0.00 | 0.00 | 0.00 | 0.00 | 12,143.67 | 65,000.00 | |
| AOI00130901487 | 2195129.MEJORAMIENTO DEL SERVICIO DE ATENCION AL PUBLICO EN TEMAS DE CONSERVACION DE LA BIODIVERSIDAD Y DESARROLLO SOSTENIBLE DE LAS ANP EN LA SEDE ADMINISTRATIVA LORETO DEL SERANP DISTRITO DE IQUITOS, PROVINCIA DE MAYNAS - LORETO | 160101 : IQUITOS | 096 : PROYECTO | 3 : Muy Alta | Fisico | 0 | 0 | 0 | 0 | 0 | 0 | 0 | 0 | 0 | 0 | 1 | 1 | |
| | | | | | Financiero S/. | 0.00 | 0.00 | 0.00 | 0.00 | 0.00 | 0.00 | 0.00 | 0.00 | 0.00 | 0.00 | 40,000.00 | 40,000.00 | |
| AOI00130901520 | 2189965.MEJORAMIENTO DEL SERVICIO DE ATENCION AL PUBLICO EN TEMAS DE CONSERVACION DE LA BIODIVERSIDAD EN LA SEDE ADMINISTRATIVA UCAYALI DEL SERANP, DISTRITO DE CALLERIA, PROVINCIA DE CORONEL PORTILLO - UCAYALI | 150131 : SAN ISIDRO | 096 : PROYECTO | 3 : Muy Alta | Fisico | 0 | 0 | 0 | 0 | 0 | 0 | 0 | 0 | 0 | 0 | 1 | 1 | |
| | | | | | Financiero S/. | 0.00 | 0.00 | 0.00 | 0.00 | 0.00 | 0.00 | 0.00 | 0.00 | 0.00 | 0.00 | 10,000.00 | 10,000.00 | |
| AOI00130901543 | CONSTRUCCION DE CERCO PERIMETRICO; EN EL(LA) AMBITO DE CONTROL -SECTOR NORTE CABALLAS DE LA RESERVA NACIONAL SAN FERNANDO DISTRITO DE CHANGUILLO, PROVINCIA NASCA, DEPARTAMENTO ICA | 150131 : SAN ISIDRO | 096 : PROYECTO | 3 : Muy Alta | Fisico | 0 | 0 | 0 | 0 | 0 | 0 | 0 | 0 | 0 | 0 | 1 | 1 | |
| | | | | | Financiero S/. | 0.00 | 0.00 | 0.00 | 0.00 | 0.00 | 0.00 | 0.00 | 12,000.00 | 0.00 | 0.00 | 19,000.00 | 50,000.00 | |
| AOI00130901544 | ADQUISICION DE SISTEMA DE VIDEO VIGILANCIA; CONSTRUCCION DE SEÑALETICA TURISTICA, VIAS DE ACCESO Y ZONA DE ESTACIONAMIENTO; ADEMÁS DE OTROS ACTIVOS EN EL(LA) SECTOR DE BELLEZA PAISAJISTICA DE LA ZONA NORTE Y SUR DE LA RESERVA NACIONAL DE PARACAS DISTRITO DE PARACAS, PROVINCIA PISCO, DEPARTAMENTO ICA | 150131 : SAN ISIDRO | 096 : PROYECTO | 3 : Muy Alta | Fisico | 0 | 0 | 0 | 0 | 0 | 0 | 0 | 0 | 0 | 0 | 1 | 1 | |
| | | | | | Financiero S/. | 0.00 | 0.00 | 0.00 | 0.00 | 0.00 | 0.00 | 0.00 | 0.00 | 2,400.00 | 0.00 | 3,200.00 | 8,000.00 | |
| Centro de Costo: 04.01.05 - Unidad Operativa CERRO DE PASCO | | | | | | | | | | | | | | | | | | |
| OEI.01 Fortalecer la conservación y representatividad del Sistema Nacional de Áreas Naturales Protegidas y de las áreas complementarias. | | | | | | | | | | | | | | | | | | |
| AEI.01.01 Servicio de vigilancia y control oportuno; participativo y prospectivo en beneficio de las ANP del SINANPE y las poblaciones locales | | | | | | | | | | | | | | | | | | |
| COD. | Actividad Operativa / Inversiones | Ubigeo | U.M. | Prioridad | Meta | 1 | 2 | 3 | 4 | 5 | 6 | 7 | 8 | 9 | 10 | 11 | 12 | Total Anual |
| AOI00130901447 | GESTION DEL PROGRAMA | 190100 : MULTIDISTRITAL | 001 : ACCION | 3 : Muy Alta | Fisico | 1 | 1 | 1 | 1 | 1 | 1 | 1 | 1 | 1 | 1 | 1 | 1 | 12 |
| | | | | | Financiero S/. | 62,117.35 | 95,348.64 | 64,688.07 | 39,505.04 | 71,785.38 | 111,588.42 | 81,483.73 | 37,303.39 | 58,449.82 | 63,736.94 | 50,720.32 | 53,734.90 | 790,462.00 |
| Centro de Costo: 04.01.06 - Unidad Operativa LAMBAYEQUE | | | | | | | | | | | | | | | | | | |
| OEI.01 Fortalecer la conservación y representatividad del Sistema Nacional de Áreas Naturales Protegidas y de las áreas complementarias. | | | | | | | | | | | | | | | | | | |
| AEI.01.01 Servicio de vigilancia y control oportuno; participativo y prospectivo en beneficio de las ANP del SINANPE y las poblaciones locales | | | | | | | | | | | | | | | | | | |
| COD. | Actividad Operativa / Inversiones | Ubigeo | U.M. | Prioridad | Meta | 1 | 2 | 3 | 4 | 5 | 6 | 7 | 8 | 9 | 10 | 11 | 12 | Total Anual |
| AOI00130901442 | GESTION DEL PROGRAMA | 140301 : LAMBAYEQUE | 001 : ACCION | 3 : Muy Alta | Fisico | 1 | 1 | 1 | 1 | 1 | 1 | 1 | 1 | 1 | 1 | 1 | 1 | 12 |
| | | | | | Financiero S/. | 38,429.39 | 36,825.46 | 35,210.48 | 34,801.20 | 35,225.75 | 35,595.22 | 38,963.04 | 24,114.61 | 46,437.05 | 35,791.10 | 32,051.51 | 56,677.19 | 450,122.00 |
| Centro de Costo: 04.01.07 - Unidad Operativa CUSCO | | | | | | | | | | | | | | | | | | |
| OEI.01 Fortalecer la conservación y representatividad del Sistema Nacional de Áreas Naturales Protegidas y de las áreas complementarias. | | | | | | | | | | | | | | | | | | |
| AEI.01.01 Servicio de vigilancia y control oportuno; participativo y prospectivo en beneficio de las ANP del SINANPE y las poblaciones locales | | | | | | | | | | | | | | | | | | |
| COD. | Actividad Operativa / Inversiones | Ubigeo | U.M. | Prioridad | Meta | 1 | 2 | 3 | 4 | 5 | 6 | 7 | 8 | 9 | 10 | 11 | 12 | Total Anual |
| AOI00130901444 | GESTION DEL PROGRAMA | 080101 : CUSCO | 001 : ACCION | 3 : Muy Alta | Fisico | 1 | 1 | 1 | 1 | 1 | 1 | 1 | 1 | 1 | 1 | 1 | 1 | 12 |
| | | | | | Financiero S/. | 77,352.61 | 77,088.14 | 73,265.83 | 64,093.63 | 54,071.86 | 74,604.44 | 81,188.69 | 38,421.28 | 61,601.28 | 81,537.03 | 47,924.87 | 129,715.34 | 860,865.00 |
| Centro de Costo: 04.01.08 - Unidad Operativa TARAPOTO | | | | | | | | | | | | | | | | | | |
| OEI.01 Fortalecer la conservación y representatividad del Sistema Nacional de Áreas Naturales Protegidas y de las áreas complementarias. | | | | | | | | | | | | | | | | | | |
| AEI.01.01 Servicio de vigilancia y control oportuno; participativo y prospectivo en beneficio de las ANP del SINANPE y las poblaciones locales | | | | | | | | | | | | | | | | | | |
| COD. | Actividad Operativa / Inversiones | Ubigeo | U.M. | Prioridad | Meta | 1 | 2 | 3 | 4 | 5 | 6 | 7 | 8 | 9 | 10 | 11 | 12 | Total Anual |
| AOI00130901453 | GESTION DEL PROGRAMA | 220901 : TARAPOTO | 001 : ACCION | 3 : Muy Alta | Fisico | 0 | 0 | 1 | 0 | 0 | 1 | 0 | 0 | 1 | 0 | 0 | 1 | 4 |
| | | | | | Financiero S/. | 30,341.51 | 33,648.61 | 24,078.55 | 26,637.65 | 19,665.66 | 34,006.29 | 32,871.51 | 24,990.94 | 38,277.09 | 33,634.41 | 26,241.05 | 29,926.73 | 354,320.00 |
| Centro de Costo: 04.01.09 - Unidad Operativa PIURA | | | | | | | | | | | | | | | | | | |
| OEI.01 Fortalecer la conservación y representatividad del Sistema Nacional de Áreas Naturales Protegidas y de las áreas complementarias. | | | | | | | | | | | | | | | | | | |
| AEI.01.01 Servicio de vigilancia y control oportuno; participativo y prospectivo en beneficio de las ANP del SINANPE y las poblaciones locales | | | | | | | | | | | | | | | | | | |
| COD. | Actividad Operativa / Inversiones | Ubigeo | U.M. | Prioridad | Meta | 1 | 2 | 3 | 4 | 5 | 6 | 7 | 8 | 9 | 10 | 11 | 12 | Total Anual |
| AOI00130901440 | GESTION DEL PROGRAMA | 150131 : SAN ISIDRO | 001 : ACCION | 3 : Muy Alta | Fisico | 1 | 1 | 1 | 1 | 1 | 1 | 1 | 1 | 1 | 1 | 1 | 1 | 12 |
| | | | | | Financiero S/. | 27,285.55 | 54,954.84 | 38,658.29 | 23,317.13 | 25,834.59 | 33,553.19 | 28,545.64 | 31,342.78 | 55,723.70 | 46,417.48 | 49,615.80 | 116,994.01 | 532,243.00 |
| Centro de Costo: 04.01.10 - Unidad Operativa AREQUIPA | | | | | | | | | | | | | | | | | | |
| OEI.01 Fortalecer la conservación y representatividad del Sistema Nacional de Áreas Naturales Protegidas y de las áreas complementarias. | | | | | | | | | | | | | | | | | | |
| AEI.01.01 Servicio de vigilancia y control oportuno; participativo y prospectivo en beneficio de las ANP del SINANPE y las poblaciones locales | | | | | | | | | | | | | | | | | | |

| COD. | Actividad Operativa / Inversiones | Ubigeo | U.M. | Prioridad | Meta | PROGRAMACION | | | | | | | | | | | | Total Anual | | | | | |
|--|-----------------------------------|----------------------|---------------|--------------|----------------|--------------|------------|------------|------------|------------|--------------|------------|------------|------------|------------|------------|------------|-------------|---|---|---|---|--------------|
| | | | | | | 1 | 2 | 3 | 4 | 5 | 6 | 7 | 8 | 9 | 10 | 11 | 12 | | | | | | |
| AOI00130901446 | GESTION DEL PROGRAMA | 150131 : SAN ISIDRO | 001 : ACCION | 3 : Muy Alta | Fisico | 1 | 1 | 1 | 1 | 1 | 1 | 1 | 1 | 1 | 1 | 1 | 1 | 1 | 1 | 1 | 1 | 1 | 12 |
| | | | | | Financiero S/. | 21,371.69 | 56,851.37 | 13,772.33 | 29,788.99 | 11,771.49 | 17,731.69 | 12,474.15 | 9,511.69 | 29,423.85 | 18,774.40 | 13,224.39 | 11,551.96 | | | | | | 246,248.00 |
| Centro de Costo: 04.01.11 - Unidad Operativa MADRE DE DIOS | | | | | | | | | | | | | | | | | | | | | | | |
| OEI.01 Fortalecer la conservación y representatividad del Sistema Nacional de Áreas Naturales Protegidas y de las áreas complementarias. | | | | | | | | | | | | | | | | | | | | | | | |
| AEI.01.01 Servicio de vigilancia y control oportuno; participativo y prospectivo en beneficio de las ANP del SINANPE y las poblaciones locales | | | | | | | | | | | | | | | | | | | | | | | |
| AOI00130901441 | GESTION DEL PROGRAMA | 150131 : SAN ISIDRO | 001 : ACCION | 3 : Muy Alta | Fisico | 1 | 2 | 3 | 4 | 5 | 6 | 7 | 8 | 9 | 10 | 11 | 12 | | | | | | 12 |
| | | | | | Financiero S/. | 42,293.62 | 41,923.92 | 29,191.22 | 26,265.39 | 29,306.14 | 47,868.38 | 29,979.14 | 25,990.52 | 58,036.13 | 21,143.48 | 33,370.24 | 35,968.82 | | | | | | 421,337.00 |
| Centro de Costo: 04.01.12 - Unidad Operativa JUNIN | | | | | | | | | | | | | | | | | | | | | | | |
| OEI.01 Fortalecer la conservación y representatividad del Sistema Nacional de Áreas Naturales Protegidas y de las áreas complementarias. | | | | | | | | | | | | | | | | | | | | | | | |
| AEI.01.01 Servicio de vigilancia y control oportuno; participativo y prospectivo en beneficio de las ANP del SINANPE y las poblaciones locales | | | | | | | | | | | | | | | | | | | | | | | |
| AOI00130901443 | GESTION DEL PROGRAMA | 150131 : SAN ISIDRO | 001 : ACCION | 3 : Muy Alta | Fisico | 1 | 1 | 1 | 1 | 1 | 1 | 1 | 1 | 1 | 1 | 1 | 1 | | | | | | 12 |
| | | | | | Financiero S/. | 16,464.71 | 27,190.17 | 14,129.19 | 25,706.71 | 9,308.88 | 32,302.07 | 6,741.74 | 5,641.21 | 10,475.63 | 58,835.07 | 20,344.78 | 16,980.84 | | | | | | 244,121.00 |
| Centro de Costo: 04.01.13 - Unidad Operativa ANCASH | | | | | | | | | | | | | | | | | | | | | | | |
| OEI.01 Fortalecer la conservación y representatividad del Sistema Nacional de Áreas Naturales Protegidas y de las áreas complementarias. | | | | | | | | | | | | | | | | | | | | | | | |
| AEI.01.01 Servicio de vigilancia y control oportuno; participativo y prospectivo en beneficio de las ANP del SINANPE y las poblaciones locales | | | | | | | | | | | | | | | | | | | | | | | |
| AOI00130901432 | GESTION DEL PROGRAMA | 150131 : SAN ISIDRO | 001 : ACCION | 3 : Muy Alta | Fisico | 1 | 2 | 3 | 4 | 5 | 6 | 7 | 8 | 9 | 10 | 11 | 12 | | | | | | 12 |
| | | | | | Financiero S/. | 25,107.10 | 39,089.82 | 29,008.51 | 28,794.62 | 25,717.25 | 26,916.19 | 26,051.89 | 19,087.33 | 35,667.59 | 34,173.84 | 28,481.15 | 17,953.71 | | | | | | 336,049.00 |
| Centro de Costo: 04.01.14 - Unidad Operativa Ica | | | | | | | | | | | | | | | | | | | | | | | |
| OEI.01 Fortalecer la conservación y representatividad del Sistema Nacional de Áreas Naturales Protegidas y de las áreas complementarias. | | | | | | | | | | | | | | | | | | | | | | | |
| AEI.01.01 Servicio de vigilancia y control oportuno; participativo y prospectivo en beneficio de las ANP del SINANPE y las poblaciones locales | | | | | | | | | | | | | | | | | | | | | | | |
| AOI00130901433 | GESTION DEL PROGRAMA | 150131 : SAN ISIDRO | 001 : ACCION | 3 : Muy Alta | Fisico | 0 | 0 | 1 | 0 | 0 | 1 | 0 | 0 | 1 | 0 | 0 | 1 | | | | | | 4 |
| | | | | | Financiero S/. | 88,999.99 | 170,441.57 | 113,655.06 | 125,938.93 | 87,714.25 | 183,456.04 | 109,448.54 | 57,536.76 | 74,840.99 | 153,096.83 | 126,466.16 | 112,997.88 | | | | | | 1,404,593.00 |
| Centro de Costo: 04.01.15 - Unidad Operativa PUNO | | | | | | | | | | | | | | | | | | | | | | | |
| OEI.01 Fortalecer la conservación y representatividad del Sistema Nacional de Áreas Naturales Protegidas y de las áreas complementarias. | | | | | | | | | | | | | | | | | | | | | | | |
| AEI.01.01 Servicio de vigilancia y control oportuno; participativo y prospectivo en beneficio de las ANP del SINANPE y las poblaciones locales | | | | | | | | | | | | | | | | | | | | | | | |
| AOI00130901434 | GESTION DEL PROGRAMA | 150131 : SAN ISIDRO | 001 : ACCION | 3 : Muy Alta | Fisico | 0 | 0 | 1 | 0 | 0 | 1 | 0 | 0 | 1 | 0 | 0 | 1 | | | | | | 4 |
| | | | | | Financiero S/. | 26,160.53 | 17,952.67 | 25,825.10 | 29,061.42 | 44,145.03 | 37,813.82 | 20,985.81 | 15,332.69 | 11,992.24 | 16,366.32 | 19,759.65 | 61,797.72 | | | | | | 327,193.00 |
| Centro de Costo: 04.01.16 - Unidad Operativa AMAZONAS | | | | | | | | | | | | | | | | | | | | | | | |
| OEI.01 Fortalecer la conservación y representatividad del Sistema Nacional de Áreas Naturales Protegidas y de las áreas complementarias. | | | | | | | | | | | | | | | | | | | | | | | |
| AEI.01.01 Servicio de vigilancia y control oportuno; participativo y prospectivo en beneficio de las ANP del SINANPE y las poblaciones locales | | | | | | | | | | | | | | | | | | | | | | | |
| AOI00130901435 | GESTION DEL PROGRAMA | 010101 : CHACHAPOYAS | 001 : ACCION | 3 : Muy Alta | Fisico | 1 | 1 | 1 | 1 | 1 | 1 | 1 | 1 | 1 | 1 | 1 | 1 | | | | | | 12 |
| | | | | | Financiero S/. | 53,293.44 | 54,943.52 | 73,279.75 | 53,762.28 | 66,596.00 | 44,175.78 | 59,019.30 | 15,598.74 | 32,415.84 | 52,021.22 | 26,021.69 | 61,303.44 | | | | | | 592,431.00 |
| Centro de Costo: 04.01.17 - Unidad Operativa LORETO | | | | | | | | | | | | | | | | | | | | | | | |
| OEI.01 Fortalecer la conservación y representatividad del Sistema Nacional de Áreas Naturales Protegidas y de las áreas complementarias. | | | | | | | | | | | | | | | | | | | | | | | |
| AEI.01.01 Servicio de vigilancia y control oportuno; participativo y prospectivo en beneficio de las ANP del SINANPE y las poblaciones locales | | | | | | | | | | | | | | | | | | | | | | | |
| AOI00130901436 | GESTION DEL PROGRAMA | 160301 : NAUTA | 001 : ACCION | 3 : Muy Alta | Fisico | 1 | 1 | 1 | 1 | 1 | 1 | 1 | 1 | 1 | 1 | 1 | 1 | | | | | | 12 |
| | | | | | Financiero S/. | 54,826.96 | 87,856.71 | 42,283.78 | 26,209.87 | 36,658.37 | 62,793.17 | 30,305.62 | 39,018.39 | 41,605.88 | 84,082.52 | 25,288.61 | 49,619.12 | | | | | | 580,549.00 |
| Centro de Costo: 04.01.18 - Unidad Operativa PUCALLPA | | | | | | | | | | | | | | | | | | | | | | | |
| OEI.01 Fortalecer la conservación y representatividad del Sistema Nacional de Áreas Naturales Protegidas y de las áreas complementarias. | | | | | | | | | | | | | | | | | | | | | | | |
| AEI.01.01 Servicio de vigilancia y control oportuno; participativo y prospectivo en beneficio de las ANP del SINANPE y las poblaciones locales | | | | | | | | | | | | | | | | | | | | | | | |
| AOI00130901431 | GESTION DEL PROGRAMA | 250101 : CALLERIA | 001 : ACCION | 3 : Muy Alta | Fisico | 1 | 1 | 1 | 1 | 1 | 1 | 1 | 1 | 1 | 1 | 1 | 1 | | | | | | 12 |
| | | | | | Financiero S/. | 52,367.44 | 71,000.48 | 97,482.14 | 70,407.39 | 46,026.59 | 73,652.51 | 39,976.08 | 88,786.14 | 33,608.90 | 38,823.66 | 52,867.99 | 96,542.68 | | | | | | 761,542.00 |
| Centro de Costo: 04.01.19 - Unidad de Tecnologías de la Información | | | | | | | | | | | | | | | | | | | | | | | |
| OEI.01 Fortalecer la conservación y representatividad del Sistema Nacional de Áreas Naturales Protegidas y de las áreas complementarias. | | | | | | | | | | | | | | | | | | | | | | | |
| AEI.01.01 Servicio de vigilancia y control oportuno; participativo y prospectivo en beneficio de las ANP del SINANPE y las poblaciones locales | | | | | | | | | | | | | | | | | | | | | | | |
| AOI00130901526 | GESTION DEL PROGRAMA | 150131 : SAN ISIDRO | 001 : ACCION | 3 : Muy Alta | Fisico | 0 | 0 | 0 | 0 | 0 | 0 | 0 | 1 | 3 | 3 | 0 | 0 | | | | | | 8 |
| | | | | | Financiero S/. | 0.00 | 0.00 | 0.00 | 0.00 | 0.00 | 0.00 | 0.00 | 16,830.00 | 24,830.00 | 17,340.00 | 0.00 | 0.00 | | | | | | 59,000.00 |
| Centro de Costo: 05.01 - Dirección de Gestión Territorial de Áreas Naturales Protegidas | | | | | | | | | | | | | | | | | | | | | | | |
| OEI.05 Modernizar la gestión institucional íntegra y efectiva | | | | | | | | | | | | | | | | | | | | | | | |
| AEI.05.02 Plan de gobierno digital - PGD implementado en el SERNANP | | | | | | | | | | | | | | | | | | | | | | | |
| AOI00130901439 | GESTION ADMINISTRATIVA | 150131 : SAN ISIDRO | 060 : INFORME | 3 : Muy Alta | Fisico | 0 | 0 | 1 | 0 | 0 | 1 | 0 | 0 | 1 | 0 | 0 | 1 | | | | | | 4 |
| | | | | | Financiero S/. | 0.00 | 219,513.88 | 636,604.93 | 215,025.92 | 446,363.02 | 1,038,320.89 | 96,464.63 | 297,023.16 | 198,529.96 | 178,547.96 | 210,923.30 | 195,593.35 | | | | | | 3,732,911.00 |

OEI.01 Fortalecer la conservación y representatividad del Sistema Nacional de Áreas Naturales Protegidas y de las áreas complementarias.

AEI.01.01 Servicio de vigilancia y control oportuno; participativo y prospectivo en beneficio de las ANP del SINANPE y las poblaciones locales

| COD. | Actividad Operativa / Inversiones | Ubigeo | U.M. | Prioridad | Meta | PROGRAMACION | | | | | | | | | | | | Total Anual | | | |
|----------------|--|---------------------|----------------|--------------|----------------|--------------|------------|------------|------------|------------|------------|------------|------------|------------|------------|------------|------------|--------------|---|---|---|
| | | | | | | 1 | 2 | 3 | 4 | 5 | 6 | 7 | 8 | 9 | 10 | 11 | 12 | | | | |
| AOI00130900649 | VIGILANCIA Y CONTROL PARA LA PROTECCIÓN DE ÁREAS NATURALES | 150131 : SAN ISIDRO | 059 : HECTAREA | 1 : Muy Alta | Fisico | 0 | 0 | 0 | 0 | 0 | 0 | 0 | 0 | 0 | 0 | 0 | 0 | 0 | 0 | 0 | 2 |
| | | | | | Financiero S/. | 0.00 | 0.00 | 0.00 | 0.00 | 0.00 | 2,467.34 | 11,896.80 | 43,611.65 | 24,344.65 | 16,676.00 | 83,152.08 | 14,028.48 | 196,177.00 | | | |
| AOI00130901408 | GESTIÓN DEL PROGRAMA | 150131 : SAN ISIDRO | 001 : ACCION | 3 : Muy Alta | Fisico | 1 | 0 | 0 | 1 | 0 | 0 | 0 | 0 | 0 | 0 | 0 | 0 | 0 | 0 | 0 | 4 |
| | | | | | Financiero S/. | 332,102.97 | 429,391.26 | 154,001.96 | 157,195.69 | 194,828.64 | 184,491.00 | 202,754.92 | 189,547.21 | 107,783.81 | 132,350.70 | 145,442.76 | 618,923.08 | 2,848,814.00 | | | |
| AOI00130901409 | SEGUIMIENTO Y EVALUACION DEL PROGRAMA PRESUPUESTAL | 150131 : SAN ISIDRO | 060 : INFORME | 3 : Muy Alta | Fisico | 1 | 0 | 0 | 1 | 0 | 0 | 0 | 0 | 0 | 0 | 0 | 0 | 0 | 0 | 0 | 4 |
| | | | | | Financiero S/. | 0.00 | 0.00 | 79,891.98 | 74,179.03 | 145,115.72 | 82,718.29 | 86,089.46 | 90,283.06 | 82,779.31 | 90,280.45 | 90,840.32 | 87,956.38 | 910,134.00 | | | |

OEI.01 Fortalecer la conservación y representatividad del Sistema Nacional de Áreas Naturales Protegidas y de las áreas complementarias.

AEI.01.06 Restauración de ámbitos degradados de manera participativa; priorizada y gradual en las ANP

| COD. | Actividad Operativa / Inversiones | Ubigeo | U.M. | Prioridad | Meta | PROGRAMACION | | | | | | | | | | | | Total Anual | | | |
|----------------|---|---------------------|----------------|--------------|----------------|--------------|-----------|-----------|-----------|-----------|-----------|----------|-----------|-----------|-----------|-----------|-----------|-------------|---|---|---|
| | | | | | | 1 | 2 | 3 | 4 | 5 | 6 | 7 | 8 | 9 | 10 | 11 | 12 | | | | |
| AOI00130901412 | EVALUACIÓN DE ZONAS DEGRADADAS EN PROCESO DE RESTAURACION | 150131 : SAN ISIDRO | 059 : HECTAREA | 3 : Muy Alta | Fisico | 1 | 0 | 0 | 1 | 0 | 0 | 0 | 0 | 0 | 0 | 0 | 0 | 0 | 0 | 0 | 4 |
| | | | | | Financiero S/. | 33,327.00 | 13,916.82 | 30,595.00 | 12,413.33 | 40,863.57 | 26,623.55 | 7,875.00 | 22,475.00 | 10,594.81 | 19,962.63 | 10,360.00 | 13,762.29 | 242,769.00 | | | |

OEI.02 Promover el uso sostenible de los servicios ecosistémicos de las Áreas Naturales Protegidas en las poblaciones locales

AEI.02.02 Otorgamiento de derechos sobre los recursos proveniente de la diversidad biológica de las ANP del SINANPE de manera transparente; accesible y verificable para las comunidades locales; actores privados

| COD. | Actividad Operativa / Inversiones | Ubigeo | U.M. | Prioridad | Meta | PROGRAMACION | | | | | | | | | | | | Total Anual | | | |
|----------------|---|---------------------|----------------|--------------|----------------|--------------|------|------|------|------|------|------|------|------|------|------|------|-------------|------|------|------|
| | | | | | | 1 | 2 | 3 | 4 | 5 | 6 | 7 | 8 | 9 | 10 | 11 | 12 | | | | |
| AOI00130900441 | OTORGAMIENTO Y RENOVACION DE DERECHOS PARA EL APROVECHAMIENTO DEL RECURSOS RENOVABLES EN AREAS NATURALES PROTEGIDAS | 150131 : SAN ISIDRO | 059 : HECTAREA | 1 : Muy Alta | Fisico | 0 | 0 | 0 | 0 | 0 | 0 | 0 | 0 | 0 | 0 | 0 | 0 | 0 | 0 | 0 | 1 |
| | | | | | Financiero S/. | 0.00 | 0.00 | 0.00 | 0.00 | 0.00 | 0.00 | 0.00 | 0.00 | 0.00 | 0.00 | 0.00 | 0.00 | 0.00 | 0.00 | 0.00 | 0.00 |

Centro de Costo: 05.02 - DIRECCIÓN DE DESARROLLO ESTRATEGICO

OEI.01 Fortalecer la conservación y representatividad del Sistema Nacional de Áreas Naturales Protegidas y de las áreas complementarias.

AEI.01.01 Servicio de vigilancia y control oportuno; participativo y prospectivo en beneficio de las ANP del SINANPE y las poblaciones locales

| COD. | Actividad Operativa / Inversiones | Ubigeo | U.M. | Prioridad | Meta | PROGRAMACION | | | | | | | | | | | | Total Anual | | | |
|----------------|-----------------------------------|---------------------|--------------|--------------|----------------|--------------|------------|------------|------------|------------|------------|------------|------------|------------|------------|------------|------------|--------------|---|---|---|
| | | | | | | 1 | 2 | 3 | 4 | 5 | 6 | 7 | 8 | 9 | 10 | 11 | 12 | | | | |
| AOI00130900433 | GESTION DEL PROGRAMA | 150131 : SAN ISIDRO | 001 : ACCION | 1 : Muy Alta | Fisico | 0 | 0 | 0 | 0 | 0 | 0 | 0 | 0 | 0 | 0 | 0 | 0 | 0 | 0 | 0 | 3 |
| | | | | | Financiero S/. | 212,053.48 | 209,278.46 | 197,373.02 | 196,193.51 | 217,528.79 | 196,884.52 | 208,371.42 | 193,263.23 | 201,654.49 | 211,460.45 | 154,845.55 | 209,260.08 | 2,408,167.00 | | | |

Centro de Costo: 05.03 - Dirección de Uso Sostenible de los recursos Naturales

OEI.01 Fortalecer la conservación y representatividad del Sistema Nacional de Áreas Naturales Protegidas y de las áreas complementarias.

AEI.01.01 Servicio de vigilancia y control oportuno; participativo y prospectivo en beneficio de las ANP del SINANPE y las poblaciones locales

| COD. | Actividad Operativa / Inversiones | Ubigeo | U.M. | Prioridad | Meta | PROGRAMACION | | | | | | | | | | | | Total Anual | | | |
|----------------|--|---------------------|----------------|--------------|----------------|--------------|------|------|------|------|------|------|------|-----------|-----------|-----------|----------|-------------|------------|-----------|---|
| | | | | | | 1 | 2 | 3 | 4 | 5 | 6 | 7 | 8 | 9 | 10 | 11 | 12 | | | | |
| AOI00130901519 | VIGILANCIA Y CONTROL PARA LA PROTECCION DE AREAS NATURALES | 150131 : SAN ISIDRO | 059 : HECTAREA | 3 : Muy Alta | Fisico | 0 | 0 | 0 | 0 | 0 | 0 | 0 | 0 | 0 | 0 | 0 | 0 | 0 | 0 | 0 | 1 |
| | | | | | Financiero S/. | 0.00 | 0.00 | 0.00 | 0.00 | 0.00 | 0.00 | 0.00 | 0.00 | 17,902.26 | 18,333.96 | 13,480.86 | 0.00 | 189,447.92 | 239,165.00 | | |
| AOI00130901534 | GESTION DEL PROGRAMA | 150131 : SAN ISIDRO | 001 : ACCION | 3 : Muy Alta | Fisico | 0 | 0 | 0 | 0 | 0 | 0 | 0 | 0 | 0 | 0 | 0 | 0 | 0 | 0 | 0 | 1 |
| | | | | | Financiero S/. | 0.00 | 0.00 | 0.00 | 0.00 | 0.00 | 0.00 | 0.00 | 0.00 | 0.00 | 0.00 | 3,177.58 | 9,620.42 | 10,200.00 | 32,022.00 | 55,020.00 | |

Centro de Costo: 05.01.01 - Subdirección de Gestión y Evaluación Ambiental en las Áreas Naturales Protegidas

OEI.01 Fortalecer la conservación y representatividad del Sistema Nacional de Áreas Naturales Protegidas y de las áreas complementarias.

AEI.01.01 Servicio de vigilancia y control oportuno; participativo y prospectivo en beneficio de las ANP del SINANPE y las poblaciones locales

| COD. | Actividad Operativa / Inversiones | Ubigeo | U.M. | Prioridad | Meta | PROGRAMACION | | | | | | | | | | | | Total Anual | | | |
|----------------|---|---------------------|---------------|--------------|----------------|--------------|------------|------------|------------|------------|------------|------------|------------|------------|------------|-----------|------------|--------------|---|---|---|
| | | | | | | 1 | 2 | 3 | 4 | 5 | 6 | 7 | 8 | 9 | 10 | 11 | 12 | | | | |
| AOI00130901423 | GESTION DEL PROGRAMA | 150131 : SAN ISIDRO | 001 : ACCION | 3 : Muy Alta | Fisico | 1 | 0 | 0 | 1 | 0 | 0 | 0 | 0 | 0 | 0 | 0 | 0 | 0 | 0 | 0 | 4 |
| | | | | | Financiero S/. | 209,210.24 | 208,882.92 | 190,596.63 | 192,815.00 | 193,363.29 | 193,338.97 | 201,402.80 | 193,424.17 | 159,968.16 | 159,990.19 | 74,517.25 | 107,197.38 | 2,084,707.00 | | | |
| AOI00130901424 | EVALUACION AMBIENTAL PARA LA CONSERVACION DE LAS AREAS NATURALES PROTEGIDAS | 150131 : SAN ISIDRO | 060 : INFORME | 3 : Muy Alta | Fisico | 3 | 1 | 2 | 38 | 13 | 18 | 18 | 25 | 16 | 21 | 12 | 5 | 172 | | | |
| | | | | | Financiero S/. | 35,145.72 | 100,020.44 | 61,547.63 | 42,777.64 | 101,341.75 | 92,917.12 | 48,601.29 | 75,459.07 | 41,336.14 | 556,041.10 | 40,815.14 | 406,910.96 | 1,602,914.00 | | | |

Centro de Costo: 05.01.06 - Subdirección de Manejo y Gestión Sostenible de los Servicios Ecosistémicos

OEI.01 Fortalecer la conservación y representatividad del Sistema Nacional de Áreas Naturales Protegidas y de las áreas complementarias.

AEI.01.06 Restauración de ámbitos degradados de manera participativa; priorizada y gradual en las ANP

| COD. | Actividad Operativa / Inversiones | Ubigeo | U.M. | Prioridad | Meta | PROGRAMACION | | | | | | | | | | | | Total Anual | | | |
|----------------|--|---------------------|----------------|--------------|----------------|--------------|----------|--------|----------|----------|----------|------|----------|------|------|------|------|-------------|------------|---|---|
| | | | | | | 1 | 2 | 3 | 4 | 5 | 6 | 7 | 8 | 9 | 10 | 11 | 12 | | | | |
| AOI00130901540 | REFORESTACION Y OTRAS ESTRATEGIAS PARA LA RESTAURACION DE AMBITOS DEGRADADOS EN AREAS NATURALES PROTEGIDAS | 150131 : SAN ISIDRO | 059 : HECTAREA | 3 : Muy Alta | Fisico | 0 | 0 | 0 | 0 | 0 | 0 | 0 | 0 | 0 | 0 | 0 | 0 | 0 | 0 | 0 | 1 |
| | | | | | Financiero S/. | 0.00 | 4,934.26 | 280.00 | 4,158.08 | 5,850.00 | 7,357.61 | 0.00 | 6,825.00 | 0.00 | 0.00 | 0.00 | 0.00 | 186,742.05 | 216,147.00 | | |

OEI.02 Promover el uso sostenible de los servicios ecosistémicos de las Áreas Naturales Protegidas en las poblaciones locales

AEI.02.02 Otorgamiento de derechos sobre los recursos proveniente de la diversidad biológica de las ANP del SINANPE de manera transparente; accesible y verificable para las comunidades locales; actores privados

| COD. | Actividad Operativa / Inversiones | Ubigeo | U.M. | Prioridad | Meta | PROGRAMACION | | | | | | | | | | | | Total Anual | | | | | | |
|----------------|--|---------------------|----------------|--------------|----------------|--------------|------------|------------|------------|------------|------------|------------|------------|-----------|------------|------------|------------|--------------|---|---|-----------|-----------|----------|-----------|
| | | | | | | 1 | 2 | 3 | 4 | 5 | 6 | 7 | 8 | 9 | 10 | 11 | 12 | | | | | | | |
| AOI00130901425 | OTORGAMIENTO Y RENOVACION DE DERECHOS PARA EL APROVECHAMIENTO DEL RECURSO PAISAJE EN AREAS NATURALES PROTEGIDAS | 150131 : SAN ISIDRO | 059 : HECTAREA | 3 : Muy Alta | Fisico | 0 | 0 | 0 | 0 | 0 | 0 | 0 | 0 | 0 | 0 | 0 | 0 | 0 | 0 | 0 | 136856.54 | 0 | 41369.78 | 178226.32 |
| | | | | | Financiero S/. | 78,941.80 | 168,342.83 | 184,584.37 | 192,004.06 | 158,999.22 | 182,359.96 | 101,087.73 | 165,731.29 | 89,068.46 | 54,563.76 | 98,696.81 | 330,758.71 | 1,805,139.00 | | | | | | |
| AOI00130901430 | OTORGAMIENTO Y RENOVACION DE DERECHOS PARA EL APROVECHAMIENTO DE RECURSOS RENOVABLES EN AREAS NATURALES PROTEGIDAS | 150131 : SAN ISIDRO | 059 : HECTAREA | 3 : Muy Alta | Fisico | 0 | 1072 | 0 | 635 | 1562 | 3291.35 | 102037.68 | 0 | 8428.70 | 800 | 0 | 0 | 0 | 0 | 0 | 0 | 117826.73 | | |
| | | | | | Financiero S/. | 112,317.12 | 111,599.83 | 112,739.58 | 136,954.62 | 125,587.32 | 146,539.34 | 137,078.13 | 143,479.05 | 88,620.16 | 182,386.47 | 172,764.20 | 226,915.18 | 1,696,981.00 | | | | | | |

Centro de Costo: 05.02.02 - Subdirección de Información Estratégica e Investigación de las Áreas Naturales Protegidas

OEI.01 Fortalecer la conservación y representatividad del Sistema Nacional de Áreas Naturales Protegidas y de las áreas complementarias.

AEI.01.01 Servicio de vigilancia y control oportuno; participativo y prospectivo en beneficio de las ANP del SINANPE y las poblaciones locales

| COD. | Actividad Operativa / Inversiones | Ubigeo | U.M. | Prioridad | Meta | PROGRAMACION | | | | | | | | | | | | Total Anual | | | |
|----------------|---|---------------------|---------------|--------------|----------------|--------------|------|------|------|-----------|--------|------|------|------|------|------|------|-------------|------------|------------|---|
| | | | | | | 1 | 2 | 3 | 4 | 5 | 6 | 7 | 8 | 9 | 10 | 11 | 12 | | | | |
| AOI00130901449 | 5003032 - SEGUIMIENTO Y EVALUACION DEL PROGRAMA | 150131 : SAN ISIDRO | 060 : INFORME | 3 : Muy Alta | Fisico | 0 | 0 | 0 | 0 | 1 | 1 | 0 | 0 | 0 | 0 | 0 | 0 | 0 | 0 | 0 | 2 |
| | | | | | Financiero S/. | 0.00 | 0.00 | 0.00 | 0.00 | 38,247.94 | 733.17 | 0.00 | 0.00 | 0.00 | 0.00 | 0.00 | 0.00 | 3,000.00 | 119,072.89 | 161,054.00 | |

OEI.01 Fortalecer la conservación y representatividad del Sistema Nacional de Áreas Naturales Protegidas y de las áreas complementarias.

AEI.01.05 Servicio de demarcación física realizada de manera participativa y gradual para las ANP del SINANPE

| COD. | Actividad Operativa / Inversiones | Ubigeo | U.M. | Prioridad | Meta | PROGRAMACION | | | | | | | | | | | | Total Anual |
|------|-----------------------------------|--------|------|-----------|------|--------------|---|---|---|---|---|---|---|---|----|----|----|-------------|
| | | | | | | 1 | 2 | 3 | 4 | 5 | 6 | 7 | 8 | 9 | 10 | 11 | 12 | |

| | | | | | 1 | 2 | 3 | 4 | 5 | 6 | 7 | 8 | 9 | 10 | 11 | 12 | | | |
|---|---|--------------------------|---------------------------|--------------|----------------|------------|------------|------------|------------|------------|------------|------------|------------|------------|------------|------------|-------------|--------------|-----------|
| AOI00130901108 | MECANISMOS E INSTRUMENTOS DE GESTION PARTICIPATIVA DE RECURSOS NATURALES IMPLEMENTADOS | 060101 : CAJAMARCA | 290 : HECTAREA CONSERVADA | 1 : Muy Alta | Fisico | 0 | 0 | 1 | 1 | 1 | 1 | 1 | 1 | 1 | 1 | 1 | 10 | | |
| | | | | | Financiero S/. | 0.00 | 300.00 | 800.00 | 575.00 | 0.00 | 3,150.00 | 575.00 | 0.00 | 1,650.00 | 575.00 | 575.00 | 0.00 | 8,200.00 | |
| Centro de Costo: 06.02 - BOSQUE DE PROTECCIÓN ALTO MAYO | | | | | | | | | | | | | | | | | | | |
| OEI.01 Fortalecer la conservación y representatividad del Sistema Nacional de Áreas Naturales Protegidas y de las áreas complementarias. | | | | | | | | | | | | | | | | | | | |
| AEI.01.01 Servicio de vigilancia y control oportuno; participativo y prospectivo en beneficio de las ANP del SINANPE y las poblaciones locales | | | | | | | | | | | | | | | | | | | |
| | | | | | PROGRAMACION | | | | | | | | | | | | Total Anual | | |
| COD. | Actividad Operativa / Inversiones | Ubigeo | U.M. | Prioridad | Meta | 1 | 2 | 3 | 4 | 5 | 6 | 7 | 8 | 9 | 10 | 11 | 12 | | |
| AOI00130900041 | VIGILANCIA Y CONTROL PARA LA PROTECCION DE AREAS NATURALES | 220101 : MOYOBAMBA | 059 : HECTAREA | 1 : Muy Alta | Fisico | 3927.98 | 16612.72 | 37785.39 | 16373.63 | 4350.69 | 24586.43 | 16936.01 | 4465.42 | 14188.26 | 6291.10 | 15584.92 | 13071.31 | 174173.86 | |
| | | | | | Financiero S/. | 135,782.63 | 126,695.35 | 111,944.84 | 291,379.08 | 107,963.15 | 157,586.20 | 129,647.22 | 146,950.34 | 147,441.00 | 171,496.91 | 178,629.28 | 500,698.00 | 2,206,214.00 | |
| AOI00130901100 | OPERACION Y MANTENIMIENTO DE INFRAESTRUCTURA | 220101 : MOYOBAMBA | 112 : UNIDAD | 1 : Muy Alta | Fisico | 0 | 9 | 0 | 0 | 0 | 9 | 0 | 0 | 0 | 0 | 0 | 9 | 9 | |
| | | | | | Financiero S/. | 9,943.00 | 2,595.00 | 2,370.00 | 93,093.00 | 405.00 | 53,407.00 | 57,908.00 | 53,055.00 | 14,672.00 | 18,855.00 | 45,471.00 | 39,796.00 | 391,570.00 | |
| OEI.04 Fortalecer la gobernanza multinivel y multisectorial sobre las Áreas Naturales Protegidas. | | | | | | | | | | | | | | | | | | | |
| AEI.04.03 Mecanismos y espacios participativos de las ANP del SINANPE implementados de manera participativa y efectiva en beneficio de los actores vinculados a la gestión de las ANP del Perú. | | | | | | | | | | | | | | | | | | | |
| | | | | | PROGRAMACION | | | | | | | | | | | | Total Anual | | |
| COD. | Actividad Operativa / Inversiones | Ubigeo | U.M. | Prioridad | Meta | 1 | 2 | 3 | 4 | 5 | 6 | 7 | 8 | 9 | 10 | 11 | 12 | | |
| AOI00130901101 | MECANISMOS E INSTRUMENTOS DE GESTION PARTICIPATIVA DE RECURSOS NATURALES IMPLEMENTADOS | 220101 : MOYOBAMBA | 290 : HECTAREA CONSERVADA | 1 : Muy Alta | Fisico | 0 | 429 | 429 | 429 | 215 | 0 | 0 | 0 | 429 | 429 | 429 | 3500 | 6289 | |
| | | | | | Financiero S/. | 0.00 | 0.00 | 0.00 | 9,781.00 | 0.00 | 0.00 | 0.00 | 300.00 | 699.00 | 851.00 | 0.00 | 3,399.00 | 15,030.00 | |
| AOI00130901102 | DESARROLLO DE ESPACIOS PARTICIPATIVOS PARA LA CONSERVACION DE LOS RECURSOS NATURALES | 220101 : MOYOBAMBA | 112 : UNIDAD | 1 : Muy Alta | Fisico | 0 | 0 | 0 | 0 | 0 | 7 | 0 | 0 | 7 | 0 | 0 | 7 | 7 | |
| | | | | | Financiero S/. | 0.00 | 0.00 | 0.00 | 39,877.00 | 0.00 | 8,960.00 | 1,692.50 | 11,164.00 | 15,909.50 | 11,305.50 | 11,095.00 | 11,785.50 | 111,789.00 | |
| Centro de Costo: 06.03 - BOSQUE DE PROTECCION PUI PUI | | | | | | | | | | | | | | | | | | | |
| OEI.01 Fortalecer la conservación y representatividad del Sistema Nacional de Áreas Naturales Protegidas y de las áreas complementarias. | | | | | | | | | | | | | | | | | | | |
| AEI.01.01 Servicio de vigilancia y control oportuno; participativo y prospectivo en beneficio de las ANP del SINANPE y las poblaciones locales | | | | | | | | | | | | | | | | | | | |
| | | | | | PROGRAMACION | | | | | | | | | | | | Total Anual | | |
| COD. | Actividad Operativa / Inversiones | Ubigeo | U.M. | Prioridad | Meta | 1 | 2 | 3 | 4 | 5 | 6 | 7 | 8 | 9 | 10 | 11 | 12 | | |
| AOI00130900999 | VIGILANCIA Y CONTROL PARA LA PROTECCION DE AREAS NATURALES | 120301 : CHANCHAMAYO | 059 : HECTAREA | 1 : Muy Alta | Fisico | 795.94 | 1188.58 | 3228.57 | 2318.44 | 2912.55 | 9055.69 | 4613.15 | 2912.55 | 3885.90 | 8274.42 | 11019.81 | 7375.18 | 57580.78 | |
| | | | | | Financiero S/. | 34,956.43 | 56,915.63 | 52,368.92 | 35,416.93 | 51,299.43 | 50,555.39 | 50,567.22 | 38,033.03 | 26,116.43 | 60,051.03 | 27,116.13 | 71,202.43 | 554,599.00 | |
| AOI00130901000 | OPERACION Y MANTENIMIENTO DE INFRAESTRUCTURA | 120301 : CHANCHAMAYO | 112 : UNIDAD | 1 : Muy Alta | Fisico | 0 | 0 | 1 | 1 | 0 | 0 | 0 | 0 | 1 | 0 | 0 | 0 | 1 | |
| | | | | | Financiero S/. | 17,800.00 | 4,734.60 | 0.00 | 0.00 | 0.00 | 0.00 | 0.00 | 0.00 | 22,834.20 | 15,234.00 | 0.00 | 397.20 | 61,000.00 | |
| AOI00130901378 | EVALUACION AMBIENTAL PARA LA CONSERVACION DE LAS AREAS NATURALES PROTEGIDAS | 120305 : SAN RAMON | 060 : INFORME | 3 : Muy Alta | Fisico | 0 | 1 | 0 | 0 | 1 | 0 | 0 | 0 | 0 | 0 | 0 | 0 | 2 | |
| | | | | | Financiero S/. | 0.00 | 1,980.00 | 0.00 | 454.50 | 0.00 | 0.00 | 0.00 | 0.00 | 0.00 | 0.00 | 1,565.50 | 0.00 | 4,000.00 | |
| AOI00130901379 | SEGUIMIENTO Y EVALUACION DEL PROGRAMA | 120305 : SAN RAMON | 060 : INFORME | 3 : Muy Alta | Fisico | 0 | 0 | 1 | 2 | 0 | 2 | 0 | 1 | 1 | 1 | 0 | 1 | 9 | |
| | | | | | Financiero S/. | 450.00 | 4,500.00 | 6,176.47 | 0.00 | 600.00 | 10,198.78 | 5,968.76 | 0.00 | 5,797.95 | 5,034.85 | 750.00 | 10,155.19 | 49,632.00 | |
| OEI.01 Fortalecer la conservación y representatividad del Sistema Nacional de Áreas Naturales Protegidas y de las áreas complementarias. | | | | | | | | | | | | | | | | | | | |
| AEI.01.06 Restauración de ámbitos degradados de manera participativa; priorizada y gradual en las ANP | | | | | | | | | | | | | | | | | | | |
| | | | | | PROGRAMACION | | | | | | | | | | | | Total Anual | | |
| COD. | Actividad Operativa / Inversiones | Ubigeo | U.M. | Prioridad | Meta | 1 | 2 | 3 | 4 | 5 | 6 | 7 | 8 | 9 | 10 | 11 | 12 | | |
| AOI00130901418 | REForestacion y otras estrategias para la restauracion de ambitos degradados en ANP | 150131 : SAN ISIDRO | 059 : HECTAREA | 3 : Muy Alta | Fisico | 0 | 0 | 0 | 2 | 0 | 1 | 0 | 1 | 0 | 1 | 0 | 0 | 5 | |
| | | | | | Financiero S/. | 12,797.00 | 0.00 | 13,773.50 | 8,987.00 | 0.00 | 9,998.00 | 2,487.00 | 0.00 | 2,024.00 | 11,976.00 | 1,199.25 | 26.25 | 63,268.00 | |
| OEI.03 Fortalecer el rol de las Áreas Naturales Protegidas en el desarrollo territorial | | | | | | | | | | | | | | | | | | | |
| AEI.03.03 Planes maestros participativos y efectivos en beneficio de las ANP. | | | | | | | | | | | | | | | | | | | |
| | | | | | PROGRAMACION | | | | | | | | | | | | Total Anual | | |
| COD. | Actividad Operativa / Inversiones | Ubigeo | U.M. | Prioridad | Meta | 1 | 2 | 3 | 4 | 5 | 6 | 7 | 8 | 9 | 10 | 11 | 12 | | |
| AOI00130901121 | INSTRUMENTOS DE PLANIFICACION Y DESARROLLO EN AREAS NATURALES PROTEGIDAS ELABORADOS | 160101 : IQUITOS | 112 : UNIDAD | 1 : Muy Alta | Fisico | 0 | 0 | 0 | 0 | 0 | 0 | 0 | 0 | 0 | 0 | 0 | 1 | 1 | |
| | | | | | Financiero S/. | 0.00 | 11,664.00 | 5,617.86 | 0.00 | 0.00 | 1,415.36 | 0.00 | 715.40 | 0.00 | 0.00 | 11,329.00 | 6,437.50 | 110.88 | 37,290.00 |
| OEI.04 Fortalecer la gobernanza multinivel y multisectorial sobre las Áreas Naturales Protegidas. | | | | | | | | | | | | | | | | | | | |
| AEI.04.03 Mecanismos y espacios participativos de las ANP del SINANPE implementados de manera participativa y efectiva en beneficio de los actores vinculados a la gestión de las ANP del Perú. | | | | | | | | | | | | | | | | | | | |
| | | | | | PROGRAMACION | | | | | | | | | | | | Total Anual | | |
| COD. | Actividad Operativa / Inversiones | Ubigeo | U.M. | Prioridad | Meta | 1 | 2 | 3 | 4 | 5 | 6 | 7 | 8 | 9 | 10 | 11 | 12 | | |
| AOI00130901126 | DESARROLLO DE ESPACIOS PARTICIPATIVOS PARA LA CONSERVACION DE LOS RECURSOS NATURALES | 120605 : PAMPA HERMOSA | 112 : UNIDAD | 1 : Muy Alta | Fisico | 0 | 0 | 2 | 0 | 0 | 2 | 0 | 0 | 2 | 0 | 0 | 2 | 2 | |
| | | | | | Financiero S/. | 2,500.00 | 5,600.00 | 3,867.32 | 853.69 | 0.00 | 2,051.36 | 0.00 | 0.00 | 599.00 | 0.00 | 18,054.00 | 1.63 | 33,527.00 | |
| AOI00130901127 | MECANISMOS E INSTRUMENTOS DE GESTION PARTICIPATIVA DE RECURSOS NATURALES IMPLEMENTADOS | 120605 : PAMPA HERMOSA | 290 : HECTAREA CONSERVADA | 1 : Muy Alta | Fisico | 0 | 0 | 0 | 0 | 0 | 0 | 0 | 0 | 0 | 0 | 0 | 0 | 13000 | 13000 |
| | | | | | Financiero S/. | 3,469.50 | 0.00 | 0.00 | 199.65 | 0.00 | 797.56 | 0.00 | 0.00 | 0.00 | 0.00 | 0.00 | 0.00 | 1.29 | 4,468.00 |
| Centro de Costo: 06.04 - BOSQUE DE PROTECCIÓN SAN MATÍAS SAN CARLOS | | | | | | | | | | | | | | | | | | | |
| OEI.01 Fortalecer la conservación y representatividad del Sistema Nacional de Áreas Naturales Protegidas y de las áreas complementarias. | | | | | | | | | | | | | | | | | | | |
| AEI.01.01 Servicio de vigilancia y control oportuno; participativo y prospectivo en beneficio de las ANP del SINANPE y las poblaciones locales | | | | | | | | | | | | | | | | | | | |
| | | | | | PROGRAMACION | | | | | | | | | | | | Total Anual | | |
| COD. | Actividad Operativa / Inversiones | Ubigeo | U.M. | Prioridad | Meta | 1 | 2 | 3 | 4 | 5 | 6 | 7 | 8 | 9 | 10 | 11 | 12 | | |
| AOI00130900190 | VIGILANCIA Y CONTROL PARA LA PROTECCION DE AREAS NATURALES | 190304 : PALCAZU | 059 : HECTAREA | 1 : Muy Alta | Fisico | 1259.03 | 2995.49 | 13215.13 | 2968.61 | 15983.33 | 6087.56 | 5084.62 | 14143.75 | 60649.46 | 2680.89 | 1636.85 | 1636.85 | 128341.57 | |
| | | | | | Financiero S/. | 65,935.13 | 91,950.57 | 58,476.84 | 126,339.01 | 81,324.52 | 74,628.29 | 72,263.25 | 70,647.04 | 87,573.45 | 120,022.28 | 70,434.83 | 278,083.79 | 1,197,679.00 | |
| AOI00130900958 | OPERACION Y MANTENIMIENTO DE INFRAESTRUCTURA | 190304 : PALCAZU | 112 : UNIDAD | 1 : Muy Alta | Fisico | 0 | 1 | 0 | 0 | 1 | 1 | 0 | 1 | 0 | 1 | 0 | 0 | 1 | |
| | | | | | Financiero S/. | 0.00 | 19,405.00 | 14,352.00 | 760.00 | 26,084.00 | 1,040.00 | 0.00 | 28,525.00 | 0.00 | 55,760.00 | 230.00 | 32,243.00 | 178,399.00 | |
| AOI00130901376 | SEGUIMIENTO Y EVALUACION DEL PROGRAMA | 190306 : PUERTO BERMUDEZ | 060 : INFORME | 3 : Muy Alta | Fisico | 0 | 0 | 0 | 0 | 0 | 0 | 1 | 0 | 0 | 0 | 0 | 0 | 1 | |
| | | | | | Financiero S/. | 0.00 | 0.00 | 0.00 | 0.00 | 0.00 | 4,196.00 | 0.00 | 0.00 | 0.00 | 0.00 | 0.00 | 0.00 | 4,196.00 | |
| AOI00130901377 | EVALUACION AMBIENTAL PARA LA CONSERVACION DE LAS AREAS NATURALES PROTEGIDAS | 190306 : PUERTO BERMUDEZ | 060 : INFORME | 3 : Muy Alta | Fisico | 0 | 0 | 1 | 0 | 0 | 0 | 0 | 0 | 1 | 1 | 0 | 0 | 4 | |
| | | | | | Financiero S/. | 0.00 | 800.00 | 800.00 | 86.33 | 0.00 | 0.00 | 0.00 | 0.00 | 362.80 | 652.50 | 0.00 | 1,498.37 | 4,200.00 | |
| OEI.01 Fortalecer la conservación y representatividad del Sistema Nacional de Áreas Naturales Protegidas y de las áreas complementarias. | | | | | | | | | | | | | | | | | | | |
| AEI.01.05 Servicio de demarcación física realizada de manera participativa y gradual para las ANP del SINANPE | | | | | | | | | | | | | | | | | | | |
| | | | | | PROGRAMACION | | | | | | | | | | | | Total Anual | | |
| COD. | Actividad Operativa / Inversiones | Ubigeo | U.M. | Prioridad | Meta | 1 | 2 | 3 | 4 | 5 | 6 | 7 | 8 | 9 | 10 | 11 | 12 | | |
| AOI00130901375 | DEMARCAACION FISICA DE LOS LIMITES DE LAS AREAS NATURALES PROTEGIDAS CON CATEGORIA DEFINITIVA | 190306 : PUERTO BERMUDEZ | 067 : KILOMETRO | 3 : Muy Alta | Fisico | 0 | 0 | 0 | 0 | 0 | 0 | 0 | 0 | 0 | 0 | 0 | 1 | 0 | |
| | | | | | Financiero S/. | 0.00 | 0.00 | 0.00 | 0.00 | 0.00 | 0.00 | 0.00 | 0.00 | 0.00 | 0.00 | 0.00 | 26,400.00 | 26,400.00 | |

OEI.02 Promover el uso sostenible de los servicios ecosistémicos de las Áreas Naturales Protegidas en las poblaciones locales

AEI.02.02 Otorgamiento de derechos sobre los recursos proveniente de la diversidad biológica de las ANP del SINANPE de manera transparente; accesible y verificable para las comunidades locales; actores privados

| COD. | Actividad Operativa / Inversiones | Ubigeo | U.M. | Prioridad | Meta | PROGRAMACION | | | | | | | | | | | | Total Anual | | |
|----------------|--|-------------------------|---------------------------|--------------|----------------|--------------|------|------|------|------|----------|----------|------|------|------|------|-------|-------------|------|----------|
| | | | | | | 1 | 2 | 3 | 4 | 5 | 6 | 7 | 8 | 9 | 10 | 11 | 12 | | | |
| AOI00130901499 | 5005119 - OTORGAMIENTO Y RENOVACION DE DERECHOS PARA EL APROVECHAMIENTO DE RECURSOS RENOVABLES EN AREAS NATURALES PROTEGIDAS | 120600 : MULTIDISTRITAL | 290 : HECTAREA CONSERVADA | 3 : Muy Alta | Fisico | 0 | 0 | 0 | 0 | 0 | 0 | 0 | 0 | 0 | 0 | 0 | 15000 | 0 | 0 | 15000 |
| | | | | | Financiero S/. | 0.00 | 0.00 | 0.00 | 0.00 | 0.00 | 1,142.00 | 2,649.40 | 0.00 | 0.00 | 0.60 | 0.00 | 0.00 | 0.00 | 0.00 | 3,792.00 |

OEI.04 Fortalecer la gobernanza multinivel y multisectorial sobre las Áreas Naturales Protegidas.

AEI.04.03 Mecanismos y espacios participativos de las ANP del SINANPE implementados de manera participativa y efectiva en beneficio de los actores vinculados a la gestión de las ANP del Perú.

| COD. | Actividad Operativa / Inversiones | Ubigeo | U.M. | Prioridad | Meta | PROGRAMACION | | | | | | | | | | | | Total Anual | | |
|----------------|--|---------------------|--------------|--------------|----------------|--------------|--------|--------|------|------|--------|------|------|------|----------|-----------|------|-------------|-----------|---|
| | | | | | | 1 | 2 | 3 | 4 | 5 | 6 | 7 | 8 | 9 | 10 | 11 | 12 | | | |
| AOI00130901139 | DESARROLLO DE ESPACIOS PARTICIPATIVOS PARA LA CONSERVACION DE LOS RECURSOS NATURALES | 120303 : PICHANAQUI | 112 : UNIDAD | 1 : Muy Alta | Fisico | 0 | 1 | 1 | 0 | 0 | 1 | 0 | 0 | 0 | 0 | 0 | 0 | 0 | 0 | 3 |
| | | | | | Financiero S/. | 0.00 | 660.00 | 649.88 | 0.00 | 0.00 | 639.97 | 0.00 | 0.00 | 0.15 | 5,000.00 | 15,000.00 | 0.00 | 0.00 | 21,950.00 | |

Centro de Costo: 06.05 - COTO DE CAZA EL ANGOLO

OEI.01 Fortalecer la conservación y representatividad del Sistema Nacional de Áreas Naturales Protegidas y de las áreas complementarias.

AEI.01.01 Servicio de vigilancia y control oportuno; participativo y prospectivo en beneficio de las ANP del SINANPE y las poblaciones locales

| COD. | Actividad Operativa / Inversiones | Ubigeo | U.M. | Prioridad | Meta | PROGRAMACION | | | | | | | | | | | | Total Anual |
|----------------|--|-------------------|----------------|--------------|----------------|--------------|-----------|-----------|-----------|-----------|-----------|-----------|-----------|-----------|-----------|-----------|-----------|-------------|
| | | | | | | 1 | 2 | 3 | 4 | 5 | 6 | 7 | 8 | 9 | 10 | 11 | 12 | |
| AOI00130900014 | VIGILANCIA Y CONTROL PARA LA PROTECCION DE AREAS NATURALES | 200604 : LANCONES | 059 : HECTAREA | 1 : Muy Alta | Fisico | 1168.37 | 2184.60 | 2151.82 | 2168.21 | 1824 | 5954.48 | 1012.66 | 23742.70 | 6462.60 | 2434.56 | 1463.40 | 6274.10 | 56841.50 |
| | | | | | Financiero S/. | 35,843.13 | 29,414.43 | 28,531.33 | 33,245.50 | 29,725.35 | 35,272.43 | 28,013.43 | 27,790.48 | 45,299.43 | 45,181.72 | 24,627.03 | 54,351.74 | 417,296.00 |
| AOI00130900737 | OPERACIÓN Y MANTENIMIENTO DE INFRAESTRUCTURA | 200604 : LANCONES | 112 : UNIDAD | 1 : Muy Alta | Fisico | 0 | 0 | 0 | 0 | 0 | 1 | 0 | 0 | 1 | 0 | 0 | 1 | |
| | | | | | Financiero S/. | 0.00 | 0.00 | 0.00 | 0.00 | 0.00 | 0.00 | 22,000.00 | 0.00 | 0.00 | 6,649.30 | 0.00 | 0.70 | 28,650.00 |

OEI.02 Promover el uso sostenible de los servicios ecosistémicos de las Áreas Naturales Protegidas en las poblaciones locales

AEI.02.02 Otorgamiento de derechos sobre los recursos proveniente de la diversidad biológica de las ANP del SINANPE de manera transparente; accesible y verificable para las comunidades locales; actores privados

| COD. | Actividad Operativa / Inversiones | Ubigeo | U.M. | Prioridad | Meta | PROGRAMACION | | | | | | | | | | | | Total Anual |
|----------------|--|---------------------|----------------|--------------|----------------|--------------|--------|--------|------|------|--------|--------|------|--------|--------|--------|------|-------------|
| | | | | | | 1 | 2 | 3 | 4 | 5 | 6 | 7 | 8 | 9 | 10 | 11 | 12 | |
| AOI00130901261 | OTORGAMIENTO Y RENOVACION DE DERECHOS PARA EL APROVECHAMIENTO DE RECURSOS RENOVABLES EN AREAS NATURALES PROTEGIDAS | 150131 : SAN ISIDRO | 059 : HECTAREA | 1 : Muy Alta | Fisico | 0 | 22117 | 0 | 0 | 0 | 22117 | 0 | 0 | 22117 | 0 | 22117 | 0 | 88468 |
| | | | | | Financiero S/. | 0.00 | 625.00 | 0.00 | 0.00 | 0.00 | 625.00 | 0.00 | 0.00 | 700.00 | 0.00 | 325.00 | 0.00 | 2,275.00 |
| AOI00130901262 | OTORGAMIENTO Y RENOVACION DE DERECHOS PARA EL APROVECHAMIENTO DEL RECURSO PAISAJE EN AREAS NATURALES PROTEGIDAS | 150131 : SAN ISIDRO | 059 : HECTAREA | 1 : Muy Alta | Fisico | 0 | 0 | 117 | 0 | 0 | 117 | 0 | 0 | 117 | 0 | 117 | 0 | 585 |
| | | | | | Financiero S/. | 0.00 | 0.00 | 675.00 | 0.00 | 0.00 | 675.00 | 499.99 | 0.00 | 0.00 | 700.00 | 150.00 | 0.01 | 2,700.00 |

Centro de Costo: 06.06 - PARQUE NACIONAL ICHIGKAT MUJJA CORDILLERA DEL CÓNDOR

OEI.01 Fortalecer la conservación y representatividad del Sistema Nacional de Áreas Naturales Protegidas y de las áreas complementarias.

AEI.01.01 Servicio de vigilancia y control oportuno; participativo y prospectivo en beneficio de las ANP del SINANPE y las poblaciones locales

| COD. | Actividad Operativa / Inversiones | Ubigeo | U.M. | Prioridad | Meta | PROGRAMACION | | | | | | | | | | | | Total Anual |
|----------------|--|-----------------------|----------------|--------------|----------------|--------------|-----------|-----------|-----------|-----------|-----------|-----------|-----------|-----------|-----------|-----------|------------|-------------|
| | | | | | | 1 | 2 | 3 | 4 | 5 | 6 | 7 | 8 | 9 | 10 | 11 | 12 | |
| AOI00130900830 | VIGILANCIA Y CONTROL PARA LA PROTECCION DE AREAS NATURALES | 010403 : RIO SANTIAGO | 059 : HECTAREA | 1 : Muy Alta | Fisico | 982.62 | 982.35 | 12439.30 | 4648.85 | 982.62 | 12439.30 | 982.62 | 982.62 | 16131.55 | 982.62 | 982.62 | 12439.30 | 64976.37 |
| | | | | | Financiero S/. | 69,847.14 | 50,941.98 | 43,275.28 | 62,441.18 | 67,186.78 | 78,370.08 | 49,358.78 | 37,065.28 | 52,787.78 | 53,629.38 | 33,969.42 | 111,037.92 | 709,911.00 |
| AOI00130900831 | OPERACIÓN Y MANTENIMIENTO DE INFRAESTRUCTURA | 010403 : RIO SANTIAGO | 112 : UNIDAD | 1 : Muy Alta | Fisico | 0 | 0 | 0 | 0 | 0 | 1 | 0 | 0 | 0 | 0 | 0 | 1 | |
| | | | | | Financiero S/. | 0.00 | 0.00 | 16,450.00 | 0.00 | 0.00 | 110.00 | 13,440.00 | 0.00 | 0.00 | 0.00 | 0.00 | 0.00 | 30,000.00 |

OEI.03 Fortalecer el rol de las Áreas Naturales Protegidas en el desarrollo territorial

AEI.03.03 Planes maestros participativos y efectivos en beneficio de las ANP.

| COD. | Actividad Operativa / Inversiones | Ubigeo | U.M. | Prioridad | Meta | PROGRAMACION | | | | | | | | | | | | Total Anual |
|----------------|---|----------------|------------|--------------|----------------|--------------|------|------|----------|------|----------|------|----------|----------|----------|----------|----------|-------------|
| | | | | | | 1 | 2 | 3 | 4 | 5 | 6 | 7 | 8 | 9 | 10 | 11 | 12 | |
| AOI00130901456 | INSTRUMENTOS DE PLANIFICACION Y DESARROLLO EN AREAS NATURALES PROTEGIDAS ELABORADOS | 010401 : NIEVA | 091 : PLAN | 3 : Muy Alta | Fisico | 0 | 0 | 0 | 1 | 0 | 1 | 0 | 1 | 1 | 0 | 1 | 0 | 1 |
| | | | | | Financiero S/. | 0.00 | 0.00 | 0.00 | 4,467.00 | 0.00 | 6,889.00 | 0.00 | 3,895.20 | 3,895.20 | 3,895.20 | 3,895.20 | 3,895.20 | 30,832.00 |

OEI.04 Fortalecer la gobernanza multinivel y multisectorial sobre las Áreas Naturales Protegidas.

AEI.04.03 Mecanismos y espacios participativos de las ANP del SINANPE implementados de manera participativa y efectiva en beneficio de los actores vinculados a la gestión de las ANP del Perú.

| COD. | Actividad Operativa / Inversiones | Ubigeo | U.M. | Prioridad | Meta | PROGRAMACION | | | | | | | | | | | | Total Anual |
|----------------|--|----------------|--------------|--------------|----------------|--------------|-----------|------|------|-----------|------|------|------|----------|------|------|------|-------------|
| | | | | | | 1 | 2 | 3 | 4 | 5 | 6 | 7 | 8 | 9 | 10 | 11 | 12 | |
| AOI00130901136 | DESARROLLO DE ESPACIOS PARTICIPATIVOS PARA LA CONSERVACION DE LOS RECURSOS NATURALES | 010401 : NIEVA | 112 : UNIDAD | 1 : Muy Alta | Fisico | 0 | 1 | 0 | 0 | 1 | 0 | 0 | 0 | 0 | 1 | 0 | 0 | 2 |
| | | | | | Financiero S/. | 0.00 | 10,500.00 | 0.00 | 0.00 | 14,730.00 | 0.00 | 0.00 | 0.00 | 8,300.00 | 0.00 | 0.00 | 0.00 | 33,530.00 |

OEI.06 Mejorar el sistema de gestión de riesgo de desastres en las Áreas Naturales Protegidas

AEI.06.01 Instrumentos Estratégicos implementados de manera oportuna para la gestión del riesgo de desastres en las ANP

| COD. | Actividad Operativa / Inversiones | Ubigeo | U.M. | Prioridad | Meta | PROGRAMACION | | | | | | | | | | | | Total Anual |
|----------------|--|----------------|---------------|--------------|----------------|--------------|------|------|--------|------|------|------|------|------|------|------|------|-------------|
| | | | | | | 1 | 2 | 3 | 4 | 5 | 6 | 7 | 8 | 9 | 10 | 11 | 12 | |
| AOI00130901511 | IMPLEMENTACION DE BRIGADAS PARA LA ATENCION FRENTE A EMERGENCIAS Y DESASTRES | 010401 : NIEVA | 583 : BRIGADA | 3 : Muy Alta | Fisico | 0 | 0 | 0 | 1 | 0 | 0 | 0 | 0 | 0 | 0 | 0 | 0 | 1 |
| | | | | | Financiero S/. | 0.00 | 0.00 | 0.00 | 930.00 | 0.00 | 0.00 | 0.00 | 0.00 | 0.00 | 0.00 | 0.00 | 0.00 | 930.00 |

Centro de Costo: 06.07 - PARQUE NACIONAL ALTO PURÚS

OEI.01 Fortalecer la conservación y representatividad del Sistema Nacional de Áreas Naturales Protegidas y de las áreas complementarias.

AEI.01.01 Servicio de vigilancia y control oportuno; participativo y prospectivo en beneficio de las ANP del SINANPE y las poblaciones locales

| COD. | Actividad Operativa / Inversiones | Ubigeo | U.M. | Prioridad | Meta | PROGRAMACION | | | | | | | | | | | | Total Anual |
|----------------|--|----------------|----------------|--------------|----------------|--------------|------------|------------|-----------|------------|------------|------------|------------|------------|------------|------------|------------|--------------|
| | | | | | | 1 | 2 | 3 | 4 | 5 | 6 | 7 | 8 | 9 | 10 | 11 | 12 | |
| AOI00130900195 | VIGILANCIA Y CONTROL PARA LA PROTECCION DE AREAS NATURALES | 250401 : PURUS | 059 : HECTAREA | 1 : Muy Alta | Fisico | 10461.31 | 27199.11 | 101875.94 | 591461.35 | 10461.31 | 324758.92 | 0 | 0 | 334758.92 | 60675.45 | 43936.90 | 10461.31 | 1516050.52 |
| | | | | | Financiero S/. | 127,382.32 | 105,673.53 | 107,848.35 | 84,464.99 | 138,287.55 | 136,040.56 | 139,837.12 | 129,838.71 | 126,646.80 | 257,029.31 | 133,978.77 | 195,665.99 | 1,682,694.00 |
| AOI00130901042 | OPERACIÓN Y MANTENIMIENTO DE INFRAESTRUCTURA | 250401 : PURUS | 112 : UNIDAD | 1 : Muy Alta | Fisico | 0 | 2 | 1 | 0 | 1 | 0 | 0 | 0 | 0 | 0 | 0 | 0 | 4 |
| | | | | | Financiero S/. | 0.00 | 62,700.00 | 20,700.00 | 0.00 | 0.00 | 0.00 | 0.00 | 0.00 | 0.00 | 0.00 | 0.00 | 102,000.00 | 185,400.00 |
| AOI00130901142 | SEGUIMIENTO Y EVALUACION DEL PROGRAMA PRESUPUESTAL | 250401 : PURUS | 060 : INFORME | 1 : Muy Alta | Fisico | 0 | 0 | 0 | 0 | 1 | 0 | 0 | 0 | 0 | 0 | 0 | 0 | 1 |
| | | | | | Financiero S/. | 950.00 | 0.00 | 0.00 | 0.00 | 580.00 | 0.00 | 0.00 | 0.00 | 0.00 | 0.00 | 0.00 | 0.00 | 1,530.00 |

OEI.01 Fortalecer la conservación y representatividad del Sistema Nacional de Áreas Naturales Protegidas y de las áreas complementarias.

AEI.01.05 Servicio de demarcación física realizada de manera participativa y gradual para las ANP del SINANPE

| COD. | Actividad Operativa / Inversiones | Ubigeo | U.M. | Prioridad | Meta | PROGRAMACION | | | | | | | | | | | | Total Anual |
|----------------|---|----------------|-----------------|--------------|----------------|--------------|----------|------|------|-----------|------|------|------|------|----------|------|------|-------------|
| | | | | | | 1 | 2 | 3 | 4 | 5 | 6 | 7 | 8 | 9 | 10 | 11 | 12 | |
| AOI00130901090 | DEMARACION FISICA DE LOS LIMITES DE LAS AREAS NATURALES PROTEGIDAS CON CATEGORIA DEFINITIVA | 250401 : PURUS | 067 : KILOMETRO | 1 : Muy Alta | Fisico | 0 | 0 | 0 | 0 | 1 | 0 | 0 | 0 | 0 | 0 | 0 | 0 | 1 |
| | | | | | Financiero S/. | 3,075.00 | 4,408.16 | 0.00 | 0.00 | 38,830.00 | 0.00 | 0.00 | 0.00 | 0.00 | 1,770.00 | 0.00 | 0.84 | 48,084.00 |

OEI.04 Fortalecer la gobernanza multinivel y multisectorial sobre las Áreas Naturales Protegidas.

AEI.04.03 Mecanismos y espacios participativos de las ANP del SINANPE implementados de manera participativa y efectiva en beneficio de los actores vinculados a la gestión de las ANP del Perú.

| COD. | Actividad Operativa / Inversiones | Ubigeo | U.M. | Prioridad | Meta | PROGRAMACION | | | | | | | | | | | | Total Anual | | | |
|----------------|--|----------------|---------------------------|--------------|----------------|--------------|------|------|-----------|------|------|-----------|------|------|------|------|-----------|-------------|------|-------|-----------|
| | | | | | | 1 | 2 | 3 | 4 | 5 | 6 | 7 | 8 | 9 | 10 | 11 | 12 | | | | |
| AOI00130901140 | MECANISMOS E INSTRUMENTOS DE GESTION PARTICIPATIVA DE RECURSOS NATURALES IMPLEMENTADOS | 250401 : PURUS | 290 : HECTAREA CONSERVADA | 1 : Muy Alta | Fisico | 0 | 0 | 0 | 0 | 0 | 0 | 0 | 0 | 0 | 0 | 0 | 55453 | 0 | 0 | 0 | 55453 |
| | | | | | Financiero S/. | 0.00 | 0.00 | 0.00 | 12,389.36 | 0.00 | 0.00 | 0.00 | 0.00 | 0.00 | 0.00 | 0.00 | 14,300.00 | 0.00 | 0.00 | 90.64 | 26,780.00 |
| AOI00130901141 | DESARROLLO DE ESPACIOS PARTICIPATIVOS PARA LA CONSERVACION DE LOS RECURSOS NATURALES | 250401 : PURUS | 112 : UNIDAD | 1 : Muy Alta | Fisico | 0 | 0 | 0 | 0 | 0 | 0 | 1 | 0 | 0 | 0 | 0 | 0 | 0 | 0 | 0 | 1 |
| | | | | | Financiero S/. | 0.00 | 0.00 | 0.00 | 0.00 | 0.00 | 0.00 | 13,182.00 | 0.00 | 0.00 | 0.00 | 0.00 | 0.00 | 0.00 | 0.00 | 0.00 | 0.00 |

Centro de Costo: 06.08 - PARQUE NACIONAL BAHUAJA SONENE

OEI.01 Fortalecer la conservación y representatividad del Sistema Nacional de Áreas Naturales Protegidas y de las áreas complementarias.

AEI.01.01 Servicio de vigilancia y control oportuno; participativo y prospectivo en beneficio de las ANP del SINANPE y las poblaciones locales

| COD. | Actividad Operativa / Inversiones | Ubigeo | U.M. | Prioridad | Meta | PROGRAMACION | | | | | | | | | | | | Total Anual | | |
|----------------|--|--------------------|------------------|--------------|----------------|--------------|-----------|------------|-----------|------------|------------|------------|------------|------------|------------|------------|------------|--------------|-----|-----------|
| | | | | | | 1 | 2 | 3 | 4 | 5 | 6 | 7 | 8 | 9 | 10 | 11 | 12 | | | |
| AOI00130900349 | VIGILANCIA Y CONTROL PARA LA PROTECCION DE AREAS NATURALES | 170101 : TAMBOPATA | 059 : HECTAREA | 1 : Muy Alta | Fisico | 110048.45 | 105636.96 | 114222.49 | 133344.26 | 212587.09 | 12505.39 | 0 | 12505.39 | 110225.60 | 0 | 929.64 | 0 | 0 | 0 | 812005.27 |
| | | | | | Financiero S/. | 143,870.67 | 91,096.13 | 156,488.58 | 68,950.51 | 171,758.84 | 105,103.15 | 146,492.12 | 147,517.47 | 200,903.65 | 366,968.39 | 224,012.89 | 399,984.60 | 2,223,147.00 | | |
| AOI00130901052 | ELABORACION DE MAPAS DE ACTIVIDAD MINERA LEGAL | 170101 : TAMBOPATA | 059 : HECTAREA | 1 : Muy Alta | Fisico | 0 | 0 | 0 | 50 | 50 | 50 | 0 | 50 | 0 | 0 | 0 | 0 | 0 | 200 | |
| | | | | | Financiero S/. | 0.00 | 0.00 | 121,360.00 | 0.00 | 11,204.20 | 33,209.60 | 961.00 | 0.00 | 19,174.55 | 0.00 | 10,801.00 | 9,763.65 | 206,474.00 | | |
| AOI00130901057 | OPERACIONES DE SOPORTE LOGÍSTICO PARA LA INTERDICCIÓN DE LA MINERÍA ILEGAL | 170101 : TAMBOPATA | 444 : OPERATIVOS | 1 : Muy Alta | Fisico | 0 | 0 | 0 | 1 | 0 | 0 | 0 | 1 | 0 | 1 | 0 | 0 | 0 | 3 | |
| | | | | | Financiero S/. | 14,440.00 | 11,140.00 | 13,200.00 | 1,523.00 | 14,140.00 | 45,757.80 | 1,742.60 | 39,508.31 | 0.00 | 13,579.10 | 1,300.00 | 15,275.19 | 171,606.00 | | |
| AOI00130901541 | 5005117 - OPERACION Y MANTENIMIENTO DE INFRAESTRUCTURA | 170101 : TAMBOPATA | 112 : UNIDAD | 3 : Muy Alta | Fisico | 0 | 0 | 0 | 0 | 0 | 0 | 0 | 0 | 0 | 0 | 0 | 0 | 0 | 0 | |
| | | | | | Financiero S/. | 0.00 | 0.00 | 0.00 | 0.00 | 0.00 | 0.00 | 0.00 | 0.00 | 0.00 | 0.00 | 0.00 | 0.00 | 0.00 | | |

OEI.02 Promover el uso sostenible de los servicios ecosistémicos de las Áreas Naturales Protegidas en las poblaciones locales

AEI.02.02 Otorgamiento de derechos sobre los recursos proveniente de la diversidad biológica de las ANP del SINANPE de manera transparente; accesible y verificable para las comunidades locales; actores privados

| COD. | Actividad Operativa / Inversiones | Ubigeo | U.M. | Prioridad | Meta | PROGRAMACION | | | | | | | | | | | | Total Anual | |
|----------------|--|--------------------|----------------|--------------|----------------|--------------|----------|--------|------|------|------|------|------|------|----------|-----------|----------|-------------|-----------|
| | | | | | | 1 | 2 | 3 | 4 | 5 | 6 | 7 | 8 | 9 | 10 | 11 | 12 | | |
| AOI00130901374 | OTORGAMIENTO Y RENOVACION DE DERECHOS PARA EL APROVECHAMIENTO DE RECURSOS RENOVABLES EN AREAS NATURALES PROTEGIDAS | 170101 : TAMBOPATA | 059 : HECTAREA | 3 : Muy Alta | Fisico | 0 | 0 | 0 | 9063 | 0 | 0 | 0 | 0 | 0 | 0 | 0 | 0 | 0 | 9063 |
| | | | | | Financiero S/. | 3,200.00 | 3,310.00 | 897.98 | 0.00 | 0.00 | 0.00 | 0.00 | 0.00 | 0.00 | 5,350.00 | 14,345.00 | 2,828.80 | 0.22 | 29,932.00 |

OEI.03 Fortalecer el rol de las Áreas Naturales Protegidas en el desarrollo territorial

AEI.03.03 Planes maestros participativos y efectivos en beneficio de las ANP.

| COD. | Actividad Operativa / Inversiones | Ubigeo | U.M. | Prioridad | Meta | PROGRAMACION | | | | | | | | | | | | Total Anual | |
|----------------|---|--------------------|------------|--------------|----------------|--------------|------|------|------|------|------|------|------|------|------|------|-----------|-------------|-----------|
| | | | | | | 1 | 2 | 3 | 4 | 5 | 6 | 7 | 8 | 9 | 10 | 11 | 12 | | |
| AOI00130901546 | INSTRUMENTOS DE PLANIFICACION Y DESARROLLO EN AREAS NATURALES PROTEGIDAS ELABORADOS | 170101 : TAMBOPATA | 091 : PLAN | 3 : Muy Alta | Fisico | 0 | 0 | 0 | 0 | 0 | 0 | 0 | 0 | 0 | 0 | 0 | 1 | 0 | 1 |
| | | | | | Financiero S/. | 0.00 | 0.00 | 0.00 | 0.00 | 0.00 | 0.00 | 0.00 | 0.00 | 0.00 | 0.00 | 0.00 | 15,000.00 | 0.00 | 15,000.00 |

OEI.04 Fortalecer la gobernanza multinivel y multisectorial sobre las Áreas Naturales Protegidas.

AEI.04.03 Mecanismos y espacios participativos de las ANP del SINANPE implementados de manera participativa y efectiva en beneficio de los actores vinculados a la gestión de las ANP del Perú.

| COD. | Actividad Operativa / Inversiones | Ubigeo | U.M. | Prioridad | Meta | PROGRAMACION | | | | | | | | | | | | Total Anual | |
|----------------|--|--------------------|---------------------------|--------------|----------------|--------------|----------|------|------|-------|------|------|------|----------|-----------|----------|-----------|-------------|-----------|
| | | | | | | 1 | 2 | 3 | 4 | 5 | 6 | 7 | 8 | 9 | 10 | 11 | 12 | | |
| AOI00130901460 | DESARROLLO DE ESPACIOS PARTICIPATIVOS PARA LA CONSERVACION DE LOS RECURSOS NATURALES | 170101 : TAMBOPATA | 112 : UNIDAD | 3 : Muy Alta | Fisico | 0 | 0 | 1 | 0 | 0 | 0 | 0 | 0 | 0 | 1 | 0 | 1 | 0 | 3 |
| | | | | | Financiero S/. | 0.00 | 3,040.00 | 0.00 | 0.00 | 60.00 | 0.00 | 0.00 | 0.00 | 0.00 | 0.00 | 0.00 | 10,390.00 | 0.00 | 13,490.00 |
| AOI00130901530 | MECANISMOS E INSTRUMENTOS DE GESTION PARTICIPATIVA DE RECURSOS NATURALES IMPLEMENTADOS | 170101 : TAMBOPATA | 290 : HECTAREA CONSERVADA | 3 : Muy Alta | Fisico | 0 | 0 | 0 | 0 | 0 | 0 | 0 | 0 | 0 | 18740 | 0 | 0 | 0 | 18740 |
| | | | | | Financiero S/. | 0.00 | 0.00 | 0.00 | 0.00 | 0.00 | 0.00 | 0.00 | 0.00 | 7,140.00 | 22,480.00 | 6,076.10 | 0.90 | 35,697.00 | |

Centro de Costo: 06.09 - PARQUE NACIONAL CERROS DE AMOTAPE

OEI.01 Fortalecer la conservación y representatividad del Sistema Nacional de Áreas Naturales Protegidas y de las áreas complementarias.

AEI.01.01 Servicio de vigilancia y control oportuno; participativo y prospectivo en beneficio de las ANP del SINANPE y las poblaciones locales

| COD. | Actividad Operativa / Inversiones | Ubigeo | U.M. | Prioridad | Meta | PROGRAMACION | | | | | | | | | | | | Total Anual |
|----------------|--|---------------------|----------------|--------------|----------------|--------------|-----------|-----------|-----------|-----------|-----------|-----------|-----------|-----------|-----------|-----------|------------|--------------|
| | | | | | | 1 | 2 | 3 | 4 | 5 | 6 | 7 | 8 | 9 | 10 | 11 | 12 | |
| AOI00130900001 | VIGILANCIA Y CONTROL PARA LA PROTECCION DE AREAS NATURALES | 240101 : TUMBES | 059 : HECTAREA | 1 : Muy Alta | Fisico | 4941 | 9764.63 | 23996 | 6379 | 5828.61 | 4918.98 | 3153.58 | 3113.59 | 3112.49 | 10838.48 | 20350.24 | 5185.31 | 101581.91 |
| | | | | | Financiero S/. | 79,367.93 | 61,612.39 | 59,943.36 | 55,068.61 | 82,315.33 | 74,431.50 | 81,434.80 | 71,757.66 | 65,595.53 | 72,962.78 | 47,177.49 | 133,937.62 | 885,605.00 |
| AOI00130900849 | OPERACION Y MANTENIMIENTO DE INFRAESTRUCTURA | 240101 : TUMBES | 112 : UNIDAD | 1 : Muy Alta | Fisico | 0 | 0 | 0 | 0 | 0 | 0 | 0 | 1 | 0 | 1 | 0 | 0 | 180 |
| | | | | | Financiero S/. | 2,151.04 | 618.00 | 4,045.00 | 0.00 | 3,513.02 | 7,222.30 | 0.00 | 3,443.82 | 0.00 | 48,604.31 | 3,015.00 | 0.51 | 72,613.00 |
| AOI00130901361 | GESTION DEL PROGRAMA | 150131 : SAN ISIDRO | 001 : ACCION | 3 : Muy Alta | Fisico | 0 | 0 | 0 | 0 | 0 | 0 | 0 | 0 | 0 | 0 | 1 | 1 | 1 |
| | | | | | Financiero S/. | 0.00 | 0.00 | 0.00 | 0.00 | 0.00 | 0.00 | 0.00 | 0.00 | 0.00 | 0.00 | 0.00 | 55,923.44 | 2,901,601.96 |

Centro de Costo: 06.10 - PARQUE NACIONAL CORDILLERA AZUL

OEI.01 Fortalecer la conservación y representatividad del Sistema Nacional de Áreas Naturales Protegidas y de las áreas complementarias.

AEI.01.01 Servicio de vigilancia y control oportuno; participativo y prospectivo en beneficio de las ANP del SINANPE y las poblaciones locales

| COD. | Actividad Operativa / Inversiones | Ubigeo | U.M. | Prioridad | Meta | PROGRAMACION | | | | | | | | | | | | Total Anual |
|----------------|--|---------------------|----------------|--------------|----------------|--------------|------------|------------|------------|------------|------------|------------|------------|------------|------------|------------|------------|--------------|
| | | | | | | 1 | 2 | 3 | 4 | 5 | 6 | 7 | 8 | 9 | 10 | 11 | 12 | |
| AOI00130901373 | VIGILANCIA Y CONTROL PARA LA PROTECCION DE AREAS NATURALES | 150131 : SAN ISIDRO | 059 : HECTAREA | 3 : Muy Alta | Fisico | 108666.45 | 110078.54 | 110078.54 | 113863.07 | 114085.10 | 114085.10 | 100810.07 | 91663.52 | 155123.61 | 88296.60 | 85855.11 | 142171.33 | 1334777.05 |
| | | | | | Financiero S/. | 173,040.83 | 173,040.83 | 172,962.19 | 171,607.68 | 171,008.86 | 171,008.86 | 190,508.86 | 171,008.86 | 173,773.54 | 170,138.00 | 144,413.44 | 588,003.05 | 2,470,515.00 |

Centro de Costo: 06.11 - PARQUE NACIONAL CUTERVO

OEI.01 Fortalecer la conservación y representatividad del Sistema Nacional de Áreas Naturales Protegidas y de las áreas complementarias.

AEI.01.01 Servicio de vigilancia y control oportuno; participativo y prospectivo en beneficio de las ANP del SINANPE y las poblaciones locales

| COD. | Actividad Operativa / Inversiones | Ubigeo | U.M. | Prioridad | Meta | PROGRAMACION | | | | | | | | | | | | Total Anual |
|----------------|--|--------------------------------|----------------|--------------|----------------|--------------|-----------|-----------|-----------|-----------|-----------|-----------|-----------|-----------|-----------|-----------|-----------|-------------|
| | | | | | | 1 | 2 | 3 | 4 | 5 | 6 | 7 | 8 | 9 | 10 | 11 | 12 | |
| AOI00130900229 | VIGILANCIA Y CONTROL PARA LA PROTECCION DE AREAS NATURALES | 060608 : SAN ANDRES DE CUTERVO | 059 : HECTAREA | 1 : Muy Alta | Fisico | 339.67 | 339.67 | 545.01 | 339.67 | 339.67 | 539.31 | 339.67 | 339.67 | 541.17 | 317.41 | 2803.94 | 205.36 | 6990.22 |
| | | | | | Financiero S/. | 52,119.17 | 48,449.17 | 46,426.17 | 48,339.17 | 35,919.17 | 51,229.17 | 46,839.17 | 36,319.17 | 50,729.17 | 43,089.17 | 32,956.26 | 72,826.04 | 565,241.00 |
| AOI00130900661 | OPERACION Y MANTENIMIENTO DE INFRAESTRUCTURA | 060608 : SAN ANDRES DE CUTERVO | 112 : UNIDAD | 1 : Muy Alta | Fisico | 0 | 0 | 3 | 0 | 0 | 0 | 0 | 0 | 0 | 0 | 0 | 3 | 3 |
| | | | | | Financiero S/. | 2,250.00 | 4,500.00 | 0.00 | 2,250.00 | 0.00 | 4,500.00 | 0.00 | 0.00 | 2,250.00 | 3,000.00 | 0.00 | 1,500.00 | 20,250.00 |

AEI.04.03 Mecanismos y espacios participativos de las ANP del SINANPE implementados de manera participativa y efectiva en beneficio de los actores vinculados a la gestión de las ANP del Perú.

| COD. | Actividad Operativa / Inversiones | Ubigeo | U.M. | Prioridad | Meta | PROGRAMACION | | | | | | | | | | | | Total Anual |
|----------------|--|---------------------|--------------|--------------|----------------|--------------|--------|----------|----------|--------|------|--------|------|----------|----------|------|------|-------------|
| | | | | | | 1 | 2 | 3 | 4 | 5 | 6 | 7 | 8 | 9 | 10 | 11 | 12 | |
| AOI00130901202 | DESARROLLO DE ESPACIOS PARTICIPATIVOS PARA LA CONSERVACION DE LOS RECURSOS NATURALES | 150131 : SAN ISIDRO | 112 : UNIDAD | 1 : Muy Alta | Fisico | 2 | 3 | 2 | 2 | 2 | 2 | 0 | 3 | 2 | 2 | 1 | 0 | 2 |
| | | | | | Financiero S/. | 2,684.00 | 688.88 | 1,148.60 | 3,343.70 | 488.67 | 0.00 | 901.55 | 0.00 | 1,563.00 | 4,040.04 | 0.00 | 7.56 | 14,866.00 |

Centro de Costo: 06.14 - PARQUE NACIONAL MANU

OEI.01 Fortalecer la conservación y representatividad del Sistema Nacional de Áreas Naturales Protegidas y de las áreas complementarias.

AEI.01.01 Servicio de vigilancia y control oportuno; participativo y prospectivo en beneficio de las ANP del SINANPE y las poblaciones locales

| COD. | Actividad Operativa / Inversiones | Ubigeo | U.M. | Prioridad | Meta | PROGRAMACION | | | | | | | | | | | | Total Anual |
|----------------|--|---------------------|----------------|--------------|----------------|--------------|------------|------------|------------|------------|------------|------------|------------|------------|------------|------------|------------|--------------|
| | | | | | | 1 | 2 | 3 | 4 | 5 | 6 | 7 | 8 | 9 | 10 | 11 | 12 | |
| AOI00130900359 | VIGILANCIA Y CONTROL PARA LA PROTECCION DE AREAS NATURALES | 170201 : MANU | 059 : HECTAREA | 1 : Muy Alta | Fisico | 25404.28 | 173788.59 | 27084.92 | 179237.47 | 36670.42 | 197619.46 | 183485.44 | 199047.62 | 366560.52 | 89043.88 | 35833.41 | 21833.22 | 1535609.23 |
| | | | | | Financiero S/. | 132,128.31 | 111,522.68 | 126,934.51 | 108,954.82 | 117,898.94 | 145,382.24 | 143,383.83 | 138,087.88 | 149,242.84 | 297,363.37 | 137,904.24 | 269,329.34 | 1,878,133.00 |
| AOI00130901053 | OPERACIÓN Y MANTENIMIENTO DE INFRAESTRUCTURA | 170201 : MANU | 112 : UNIDAD | 1 : Muy Alta | Fisico | 0 | 0 | 0 | 0 | 0 | 0 | 0 | 1 | 1 | 1 | 1 | 5 | |
| | | | | | Financiero S/. | 0.00 | 0.00 | 0.00 | 0.00 | 9,674.80 | 0.00 | 0.00 | 5,000.00 | 18,200.00 | 71,767.50 | 273.80 | 84,044.90 | 188,961.00 |
| AOI00130901452 | 5003032 - SEGUIMIENTO Y EVALUACION DEL PROGRAMA | 150131 : SAN ISIDRO | 060 : INFORME | 3 : Muy Alta | Fisico | 0 | 1 | 1 | 0 | 0 | 0 | 1 | 1 | 1 | 0 | 0 | 5 | |
| | | | | | Financiero S/. | 0.00 | 1,986.93 | 870.53 | 0.00 | 0.00 | 0.00 | 1,000.00 | 1,983.60 | 660.80 | 0.00 | 0.00 | 22.14 | 6,524.00 |

OEI.02 Promover el uso sostenible de los servicios ecosistémicos de las Áreas Naturales Protegidas en las poblaciones locales

AEI.02.02 Otorgamiento de derechos sobre los recursos proveniente de la diversidad biológica de las ANP del SINANPE de manera transparente; accesible y verificable para las comunidades locales; actores privados

| COD. | Actividad Operativa / Inversiones | Ubigeo | U.M. | Prioridad | Meta | PROGRAMACION | | | | | | | | | | | | Total Anual |
|----------------|--|---------------------|----------------|--------------|----------------|--------------|------|------|------|------|------|------|------|----------|-----------|----------|-----------|-------------|
| | | | | | | 1 | 2 | 3 | 4 | 5 | 6 | 7 | 8 | 9 | 10 | 11 | 12 | |
| AOI00130900362 | OTORGAMIENTO Y RENOVACION DE DERECHOS PARA EL APROVECHAMIENTO DEL RECURSO PAISAJE EN AREAS NATURALES PROTEGIDAS | 170201 : MANU | 059 : HECTAREA | 1 : Muy Alta | Fisico | 0 | 0 | 0 | 0 | 0 | 0 | 0 | 0 | 1 | 1 | 1 | 1 | 5 |
| | | | | | Financiero S/. | 0.00 | 0.00 | 0.00 | 0.00 | 0.00 | 0.00 | 0.00 | 0.00 | 3,800.00 | 12,845.70 | 6,261.68 | 12,000.62 | 34,908.00 |
| AOI00130901174 | OTORGAMIENTO Y RENOVACION DE DERECHOS PARA EL APROVECHAMIENTO DE RECURSOS RENOVABLES EN AREAS NATURALES PROTEGIDAS | 150131 : SAN ISIDRO | 059 : HECTAREA | 1 : Muy Alta | Fisico | 0 | 0 | 0 | 0 | 0 | 0 | 0 | 0 | 1 | 1 | 1 | 1 | 4 |
| | | | | | Financiero S/. | 0.00 | 0.00 | 0.00 | 0.00 | 0.00 | 0.00 | 0.00 | 0.00 | 4,220.00 | 1,791.30 | 1,998.00 | 0.70 | 8,010.00 |

OEI.04 Fortalecer la gobernanza multinivel y multisectorial sobre las Áreas Naturales Protegidas.

AEI.04.03 Mecanismos y espacios participativos de las ANP del SINANPE implementados de manera participativa y efectiva en beneficio de los actores vinculados a la gestión de las ANP del Perú.

| COD. | Actividad Operativa / Inversiones | Ubigeo | U.M. | Prioridad | Meta | PROGRAMACION | | | | | | | | | | | | Total Anual |
|----------------|--|-------------------------|----------------|--------------|----------------|--------------|----------|----------|------|-----------|----------|--------|----------|----------|-----------|-----------|----------|-------------|
| | | | | | | 1 | 2 | 3 | 4 | 5 | 6 | 7 | 8 | 9 | 10 | 11 | 12 | |
| AOI00130901367 | DESARROLLO DE ESPACIOS PARTICIPATIVOS PARA LA CONSERVACION DE LOS RECURSOS NATURALES | 150131 : SAN ISIDRO | 112 : UNIDAD | 3 : Muy Alta | Fisico | 0 | 1 | 1 | 0 | 1 | 0 | 1 | 1 | 0 | 0 | 0 | 0 | 6 |
| | | | | | Financiero S/. | 0.00 | 3,444.58 | 2,939.69 | 0.00 | 26,208.85 | 3,260.00 | 850.00 | 3,672.65 | 0.00 | 0.00 | 0.00 | 1.23 | 40,377.00 |
| AOI00130901539 | MECANISMOS E INSTRUMENTOS DE GESTION PARTICIPATIVA DE RECURSOS NATURALES IMPLEMENTADOS | 170000 : MULTIDISTRITAL | 059 : HECTAREA | 3 : Muy Alta | Fisico | 0 | 0 | 0 | 0 | 0 | 0 | 0 | 0 | 1 | 1 | 1 | 1 | 1 |
| | | | | | Financiero S/. | 0.00 | 0.00 | 0.00 | 0.00 | 0.00 | 0.00 | 0.00 | 0.00 | 2,700.00 | 17,441.60 | 30,576.36 | 3,403.04 | 54,121.00 |

Centro de Costo: 06.15 - PARQUE NACIONAL OTISHI

OEI.01 Fortalecer la conservación y representatividad del Sistema Nacional de Áreas Naturales Protegidas y de las áreas complementarias.

AEI.01.01 Servicio de vigilancia y control oportuno; participativo y prospectivo en beneficio de las ANP del SINANPE y las poblaciones locales

| COD. | Actividad Operativa / Inversiones | Ubigeo | U.M. | Prioridad | Meta | PROGRAMACION | | | | | | | | | | | | Total Anual |
|----------------|--|--------------------|----------------|--------------|----------------|--------------|-----------|-----------|-----------|-----------|-----------|-----------|-----------|-----------|------------|-----------|------------|-------------|
| | | | | | | 1 | 2 | 3 | 4 | 5 | 6 | 7 | 8 | 9 | 10 | 11 | 12 | |
| AOI00130900143 | VIGILANCIA Y CONTROL PARA LA PROTECCION DE AREAS NATURALES | 120608 : RIO TAMBO | 059 : HECTAREA | 1 : Muy Alta | Fisico | 10260.06 | 9697.86 | 43569.71 | 9697.86 | 52377.49 | 15319.85 | 63301.23 | 15319.85 | 60084.63 | 9166.47 | 8573.46 | 8604.27 | 305972.74 |
| | | | | | Financiero S/. | 41,942.23 | 80,140.16 | 44,985.47 | 51,252.32 | 42,484.22 | 63,644.32 | 53,096.09 | 46,500.88 | 49,688.42 | 132,900.95 | 70,849.41 | 134,523.53 | 812,008.00 |
| AOI00130900971 | OPERACIÓN Y MANTENIMIENTO DE INFRAESTRUCTURA | 120608 : RIO TAMBO | 112 : UNIDAD | 1 : Muy Alta | Fisico | 0 | 0 | 0 | 0 | 0 | 0 | 0 | 0 | 1 | 0 | 0 | 1 | |
| | | | | | Financiero S/. | 0.00 | 0.00 | 0.00 | 0.00 | 0.00 | 0.00 | 0.00 | 0.00 | 10,900.00 | 10,800.00 | 79,066.79 | 22,113.21 | 122,880.00 |

OEI.04 Fortalecer la gobernanza multinivel y multisectorial sobre las Áreas Naturales Protegidas.

AEI.04.03 Mecanismos y espacios participativos de las ANP del SINANPE implementados de manera participativa y efectiva en beneficio de los actores vinculados a la gestión de las ANP del Perú.

| COD. | Actividad Operativa / Inversiones | Ubigeo | U.M. | Prioridad | Meta | PROGRAMACION | | | | | | | | | | | | Total Anual |
|----------------|--|-----------------|---------------------------|--------------|----------------|--------------|-----------|----------|----------|----------|--------|--------|----------|-----------|-----------|-----------|-------|-------------|
| | | | | | | 1 | 2 | 3 | 4 | 5 | 6 | 7 | 8 | 9 | 10 | 11 | 12 | |
| AOI00130901134 | MECANISMOS E INSTRUMENTOS DE GESTION PARTICIPATIVA DE RECURSOS NATURALES IMPLEMENTADOS | 120601 : SATIPO | 290 : HECTAREA CONSERVADA | 1 : Muy Alta | Fisico | 13385.58 | 13385.58 | 13385.58 | 53657 | 53657 | 53657 | 53657 | 53657 | 53657 | 53657 | 53657 | 53657 | 53657 |
| | | | | | Financiero S/. | 1,400.00 | 11,395.80 | 0.00 | 573.20 | 0.00 | 0.00 | 50.00 | 0.00 | 15,760.00 | 46,016.20 | 22,139.55 | 1.25 | 97,336.00 |
| AOI00130901135 | DESARROLLO DE ESPACIOS PARTICIPATIVOS PARA LA CONSERVACION DE LOS RECURSOS NATURALES | 120601 : SATIPO | 112 : UNIDAD | 1 : Muy Alta | Fisico | 0 | 2 | 2 | 1 | 1 | 1 | 1 | 2 | 1 | 0 | 0 | 1 | 2 |
| | | | | | Financiero S/. | 0.00 | 6,454.00 | 0.00 | 2,145.60 | 5,340.00 | 902.40 | 981.00 | 3,325.00 | 2,279.00 | 0.00 | 0.00 | 82.00 | 21,509.00 |

Centro de Costo: 06.16 - PARQUE NACIONAL RÍO ABISEO

OEI.01 Fortalecer la conservación y representatividad del Sistema Nacional de Áreas Naturales Protegidas y de las áreas complementarias.

AEI.01.01 Servicio de vigilancia y control oportuno; participativo y prospectivo en beneficio de las ANP del SINANPE y las poblaciones locales

| COD. | Actividad Operativa / Inversiones | Ubigeo | U.M. | Prioridad | Meta | PROGRAMACION | | | | | | | | | | | | Total Anual |
|----------------|--|-------------------------|----------------|--------------|----------------|--------------|-----------|-----------|-----------|-----------|-----------|-----------|-----------|-----------|------------|-----------|------------|-------------|
| | | | | | | 1 | 2 | 3 | 4 | 5 | 6 | 7 | 8 | 9 | 10 | 11 | 12 | |
| AOI00130900029 | VIGILANCIA Y CONTROL PARA LA PROTECCION DE AREAS NATURALES | 220603 : HUICUNGO | 059 : HECTAREA | 1 : Muy Alta | Fisico | 36456.87 | 11248.43 | 20946.97 | 14520.07 | 37621.28 | 7728.87 | 40083.90 | 9065.17 | 46775.61 | 14962.35 | 14962.37 | 12841.87 | 267213.76 |
| | | | | | Financiero S/. | 87,003.39 | 64,562.89 | 66,390.39 | 74,278.39 | 64,213.39 | 79,803.89 | 70,725.21 | 71,890.80 | 77,253.39 | 132,086.39 | 68,884.26 | 139,799.61 | 996,892.00 |
| AOI00130900662 | OPERACIÓN Y MANTENIMIENTO DE INFRAESTRUCTURA | 220603 : HUICUNGO | 112 : UNIDAD | 1 : Muy Alta | Fisico | 0 | 0 | 0 | 0 | 0 | 0 | 0 | 0 | 2 | 2 | 1 | 5 | |
| | | | | | Financiero S/. | 0.00 | 0.00 | 0.00 | 0.00 | 0.00 | 0.00 | 0.00 | 0.00 | 6,323.00 | 61,190.00 | 14,186.00 | 31,144.00 | 112,843.00 |
| AOI00130901538 | ELABORACION DE MAPAS DE ACTIVIDAD MINERA ILEGAL | 220600 : MULTIDISTRITAL | 059 : HECTAREA | 3 : Muy Alta | Fisico | 0 | 0 | 0 | 0 | 0 | 0 | 0 | 0 | 5 | 0 | 0 | 1 | |
| | | | | | Financiero S/. | 0.00 | 0.00 | 0.00 | 0.00 | 0.00 | 0.00 | 0.00 | 0.00 | 12,500.00 | 0.00 | 0.00 | 0.00 | 12,500.00 |

OEI.02 Promover el uso sostenible de los servicios ecosistémicos de las Áreas Naturales Protegidas en las poblaciones locales

AEI.02.02 Otorgamiento de derechos sobre los recursos proveniente de la diversidad biológica de las ANP del SINANPE de manera transparente; accesible y verificable para las comunidades locales; actores privados

| COD. | Actividad Operativa / Inversiones | Ubigeo | U.M. | Prioridad | Meta | PROGRAMACION | | | | | | | | | | | | Total Anual |
|----------------|---|--------------------|----------------|--------------|----------------|--------------|------|------|------|------|------|------|------|----------|----------|-----------|----------|-------------|
| | | | | | | 1 | 2 | 3 | 4 | 5 | 6 | 7 | 8 | 9 | 10 | 11 | 12 | |
| AOI00130901185 | 5005120 - OTORGAMIENTO Y RENOVACION DE DERECHOS PARA EL APROVECHAMIENTO DEL RECURSO PAISAJE EN AREAS NATURALES PROTEGIDAS | 130702 : GUADALUPE | 059 : HECTAREA | 1 : Muy Alta | Fisico | 0 | 0 | 0 | 0 | 0 | 0 | 0 | 0 | 12933 | 0 | 0 | 0 | 12933 |
| | | | | | Financiero S/. | 0.00 | 0.00 | 0.00 | 0.00 | 0.00 | 0.00 | 0.00 | 0.00 | 3,650.00 | 6,800.00 | 15,000.00 | 5,000.00 | 30,450.00 |

OEI.04 Fortalecer la gobernanza multinivel y multisectorial sobre las Áreas Naturales Protegidas.

AEI.04.03 Mecanismos y espacios participativos de las ANP del SINANPE implementados de manera participativa y efectiva en beneficio de los actores vinculados a la gestión de las ANP del Perú.

| COD. | Actividad Operativa / Inversiones | Ubigeo | U.M. | Prioridad | Meta | PROGRAMACION | | | | | | | | | | | | Total Anual |
|----------------|--|-------------------------|---------------------------|--------------|----------------|--------------|-----------|----------|--------|------|----------|--------|----------|----------|-----------|----------|-------|-------------|
| | | | | | | 1 | 2 | 3 | 4 | 5 | 6 | 7 | 8 | 9 | 10 | 11 | 12 | |
| AOI00130901183 | DESARROLLO DE ESPACIOS PARTICIPATIVOS PARA LA CONSERVACION DE LOS RECURSOS NATURALES | 140116 : CAYALTI | 112 : UNIDAD | 1 : Muy Alta | Fisico | 0 | 1 | 0 | 0 | 0 | 0 | 0 | 0 | 0 | 1 | 0 | 0 | 2 |
| | | | | | Financiero S/. | 0.00 | 12,500.00 | 2,600.00 | 300.00 | 0.00 | 7,300.00 | 300.00 | 2,500.00 | 0.00 | 5,300.00 | 0.00 | 0.00 | 30,800.00 |
| AOI00130901184 | MECANISMOS E INSTRUMENTOS DE GESTION PARTICIPATIVA DE RECURSOS NATURALES IMPLEMENTADOS | 130100 : MULTIDISTRITAL | 290 : HECTAREA CONSERVADA | 1 : Muy Alta | Fisico | 0 | 0 | 0 | 0 | 0 | 0 | 0 | 0 | 32796 | 0 | 0 | 32796 | |
| | | | | | Financiero S/. | 0.00 | 0.00 | 0.00 | 0.00 | 0.00 | 0.00 | 0.00 | 0.00 | 5,675.00 | 15,950.00 | 3,775.00 | 0.00 | 25,400.00 |

Centro de Costo: 06.17 - PARQUE NACIONAL SIERRA DEL DIVISOR

OEI.01 Fortalecer la conservación y representatividad del Sistema Nacional de Áreas Naturales Protegidas y de las áreas complementarias.

AEI.01.01 Servicio de vigilancia y control oportuno; participativo y prospectivo en beneficio de las ANP del SINANPE y las poblaciones locales

| COD. | Actividad Operativa / Inversiones | Ubigeo | U.M. | Prioridad | Meta | PROGRAMACION | | | | | | | | | | | | Total Anual |
|----------------|--|--------------------|----------------|--------------|----------------|--------------|------------|------------|------------|------------|------------|------------|------------|------------|------------|------------|------------|--------------|
| | | | | | | 1 | 2 | 3 | 4 | 5 | 6 | 7 | 8 | 9 | 10 | 11 | 12 | |
| AOI00130900216 | VIGILANCIA Y CONTROL PARA LA PROTECCION DE AREAS NATURALES | 160601 : CONTAMANA | 059 : HECTAREA | 1 : Muy Alta | Fisico | 45344.04 | 45344.04 | 214929.94 | 117354.20 | 203008.09 | 75447.58 | 45292.13 | 66496.85 | 172991.74 | 68125.38 | 43816.28 | 25115.24 | 1123265.51 |
| | | | | | Financiero S/. | 181,519.39 | 159,841.10 | 188,070.60 | 181,522.34 | 173,132.58 | 187,574.23 | 159,208.68 | 197,221.20 | 196,440.91 | 164,206.35 | 140,224.04 | 248,588.58 | 2,177,550.00 |
| AOI00130901523 | SEGUIMIENTO Y EVALUACION DEL PROGRAMA | 250101 : CALLERIA | 060 : INFORME | 3 : Muy Alta | Fisico | 0 | 0 | 0 | 0 | 0 | 0 | 0 | 0 | 0 | 1 | 0 | 0 | 1 |
| | | | | | Financiero S/. | 0.00 | 0.00 | 0.00 | 0.00 | 0.00 | 0.00 | 0.00 | 0.00 | 5,632.14 | 0.00 | 947.86 | 30,000.00 | 36,580.00 |
| AOI00130901524 | OPERACION Y MANTENIMIENTO DE INFRAESTRUCTURA | 250101 : CALLERIA | 112 : UNIDAD | 3 : Muy Alta | Fisico | 0 | 0 | 0 | 0 | 0 | 0 | 0 | 0 | 3 | 1 | 0 | 1 | 5 |
| | | | | | Financiero S/. | 0.00 | 0.00 | 0.00 | 0.00 | 0.00 | 0.00 | 0.00 | 0.00 | 144,972.63 | 0.00 | 6,253.00 | 18,482.00 | 14,806.37 |

OEI.04 Fortalecer la gobernanza multinivel y multisectorial sobre las Áreas Naturales Protegidas.

AEI.04.03 Mecanismos y espacios participativos de las ANP del SINANPE implementados de manera participativa y efectiva en beneficio de los actores vinculados a la gestión de las ANP del Perú.

| COD. | Actividad Operativa / Inversiones | Ubigeo | U.M. | Prioridad | Meta | PROGRAMACION | | | | | | | | | | | | Total Anual |
|----------------|--|-------------------|----------------|--------------|----------------|--------------|------|----------|-----------|-----------|--------|-----------|--------|-------|----------|----------|------|-------------|
| | | | | | | 1 | 2 | 3 | 4 | 5 | 6 | 7 | 8 | 9 | 10 | 11 | 12 | |
| AOI00130901156 | DESARROLLO DE ESPACIOS PARTICIPATIVOS PARA LA CONSERVACION DE LOS RECURSOS NATURALES | 250101 : CALLERIA | 112 : UNIDAD | 1 : Muy Alta | Fisico | 0 | 0 | 0 | 1 | 2 | 0 | 1 | 0 | 0 | 0 | 0 | 0 | 2 |
| | | | | | Financiero S/. | 0.00 | 0.00 | 2,300.00 | 20,720.00 | 11,460.00 | 957.90 | 21,350.00 | 842.00 | 0.00 | 0.00 | 0.00 | 0.10 | 57,630.00 |
| AOI00130901525 | MECANISMOS E INSTRUMENTOS DE GESTION PARTICIPATIVA DE RECURSOS NATURALES IMPLEMENTADOS | 250101 : CALLERIA | 290 : HECTAREA | 3 : Muy Alta | Fisico | 0 | 0 | 0 | 0 | 0 | 0 | 0 | 0 | 14481 | 4379 | 12366 | 0 | 31226 |
| | | | | | Financiero S/. | 0.00 | 0.00 | 0.00 | 0.00 | 0.00 | 0.00 | 13,325.90 | 0.00 | 0.00 | 9,484.00 | 4,142.00 | 0.10 | 26,952.00 |

Centro de Costo: 06.18 - PARQUE NACIONAL TINGO MARÍA

OEI.01 Fortalecer la conservación y representatividad del Sistema Nacional de Áreas Naturales Protegidas y de las áreas complementarias.

AEI.01.01 Servicio de vigilancia y control oportuno; participativo y prospectivo en beneficio de las ANP del SINANPE y las poblaciones locales

| COD. | Actividad Operativa / Inversiones | Ubigeo | U.M. | Prioridad | Meta | PROGRAMACION | | | | | | | | | | | | Total Anual |
|----------------|--|--------------------------------|----------------|--------------|----------------|--------------|-----------|-----------|-----------|-----------|-----------|-----------|-----------|-----------|-----------|-----------|-----------|-------------|
| | | | | | | 1 | 2 | 3 | 4 | 5 | 6 | 7 | 8 | 9 | 10 | 11 | 12 | |
| AOI00130900169 | VIGILANCIA Y CONTROL PARA LA PROTECCION DE AREAS NATURALES | 100606 : MARIANO DAMASO BERAUN | 059 : HECTAREA | 1 : Muy Alta | Fisico | 62 | 61 | 712.58 | 321.85 | 55 | 813.91 | 798.83 | 214 | 814 | 55 | 163 | 706 | 4777.17 |
| | | | | | Financiero S/. | 47,047.15 | 39,968.65 | 42,739.15 | 40,247.15 | 36,416.01 | 57,538.55 | 50,982.01 | 38,096.51 | 60,338.01 | 51,222.51 | 33,445.34 | 53,127.96 | 551,169.00 |
| AOI00130900935 | OPERACION Y MANTENIMIENTO DE INFRAESTRUCTURA | 100606 : MARIANO DAMASO BERAUN | 112 : UNIDAD | 1 : Muy Alta | Fisico | 0 | 0 | 0 | 0 | 0 | 0 | 0 | 0 | 0 | 1 | 0 | 0 | 3 |
| | | | | | Financiero S/. | 0.00 | 30,000.00 | 5,145.00 | 29,000.00 | 15,250.00 | 0.00 | 0.00 | 5,285.00 | 1,170.00 | 42,610.74 | 0.00 | 0.26 | 128,461.00 |
| AOI00130901133 | SEGUIMIENTO Y EVALUACION DEL PROGRAMA PRESUPUESTAL | 100201 : AMBO | 060 : INFORME | 1 : Muy Alta | Fisico | 1 | 1 | 1 | 1 | 2 | 1 | 1 | 1 | 2 | 1 | 2 | 1 | 15 |
| | | | | | Financiero S/. | 300.00 | 150.00 | 150.00 | 1,200.00 | 0.00 | 300.00 | 150.00 | 0.00 | 2,160.00 | 1,200.00 | 150.00 | 0.00 | 5,760.00 |

OEI.01 Fortalecer la conservación y representatividad del Sistema Nacional de Áreas Naturales Protegidas y de las áreas complementarias.

AEI.01.05 Servicio de demarcación física realizada de manera participativa y gradual para las ANP del SINANPE

| COD. | Actividad Operativa / Inversiones | Ubigeo | U.M. | Prioridad | Meta | PROGRAMACION | | | | | | | | | | | | Total Anual |
|----------------|---|---------------|-----------------|--------------|----------------|--------------|------|------|------|------|----------|------|------|------|------|------|------|-------------|
| | | | | | | 1 | 2 | 3 | 4 | 5 | 6 | 7 | 8 | 9 | 10 | 11 | 12 | |
| AOI00130901131 | DEMARCAACION FISICA DE LOS LIMITES DE LAS AREAS NATURALES PROTEGIDAS CON CATEGORIA DEFINITIVA | 100201 : AMBO | 067 : KILOMETRO | 1 : Muy Alta | Fisico | 0 | 0 | 0 | 0 | 0 | 1 | 0 | 0 | 0 | 0 | 0 | 0 | 1 |
| | | | | | Financiero S/. | 0.00 | 0.00 | 0.00 | 0.00 | 0.00 | 8,900.00 | 0.00 | 0.00 | 0.00 | 0.00 | 0.00 | 0.00 | 8,900.00 |

OEI.02 Promover el uso sostenible de los servicios ecosistémicos de las Áreas Naturales Protegidas en las poblaciones locales

AEI.02.02 Otorgamiento de derechos sobre los recursos proveniente de la diversidad biológica de las ANP del SINANPE de manera transparente; accesible y verificable para las comunidades locales; actores privados

| COD. | Actividad Operativa / Inversiones | Ubigeo | U.M. | Prioridad | Meta | PROGRAMACION | | | | | | | | | | | | Total Anual |
|----------------|--|---------------|----------------|--------------|----------------|--------------|------|--------|------|------|------|--------|------|------|------|------|------|-------------|
| | | | | | | 1 | 2 | 3 | 4 | 5 | 6 | 7 | 8 | 9 | 10 | 11 | 12 | |
| AOI00130901129 | OTORGAMIENTO Y RENOVACION DE DERECHOS PARA EL APROVECHAMIENTO DE RECURSOS RENOVABLES EN AREAS NATURALES PROTEGIDAS | 100201 : AMBO | 059 : HECTAREA | 1 : Muy Alta | Fisico | 0 | 0 | 3.21 | 0 | 0 | 0 | 0 | 3.21 | 0 | 0 | 0 | 0 | 6.42 |
| | | | | | Financiero S/. | 0.00 | 0.00 | 500.00 | 0.00 | 0.00 | 0.00 | 500.00 | 0.00 | 0.00 | 0.00 | 0.00 | 0.00 | 1,000.00 |

OEI.04 Fortalecer la gobernanza multinivel y multisectorial sobre las Áreas Naturales Protegidas.

AEI.04.03 Mecanismos y espacios participativos de las ANP del SINANPE implementados de manera participativa y efectiva en beneficio de los actores vinculados a la gestión de las ANP del Perú.

| COD. | Actividad Operativa / Inversiones | Ubigeo | U.M. | Prioridad | Meta | PROGRAMACION | | | | | | | | | | | | Total Anual |
|----------------|--|---------------|----------------|--------------|----------------|--------------|----------|----------|----------|--------|----------|----------|--------|--------|--------|--------|--------|-------------|
| | | | | | | 1 | 2 | 3 | 4 | 5 | 6 | 7 | 8 | 9 | 10 | 11 | 12 | |
| AOI00130901130 | MECANISMOS E INSTRUMENTOS DE GESTION PARTICIPATIVA DE RECURSOS NATURALES IMPLEMENTADOS | 100201 : AMBO | 290 : HECTAREA | 1 : Muy Alta | Fisico | 0 | 118.91 | 118.91 | 118.91 | 118.91 | 118.91 | 118.91 | 118.91 | 118.91 | 118.91 | 118.91 | 118.91 | 1308.01 |
| | | | | | Financiero S/. | 3,630.00 | 1,500.00 | 1,500.00 | 1,500.00 | 0.00 | 4,940.00 | 1,690.00 | 0.00 | 0.00 | 0.00 | 0.00 | 0.00 | 14,760.00 |
| AOI00130901132 | DESARROLLO DE ESPACIOS PARTICIPATIVOS PARA LA CONSERVACION DE LOS RECURSOS NATURALES | 100201 : AMBO | 112 : UNIDAD | 1 : Muy Alta | Fisico | 0 | 2 | 0 | 1 | 0 | 0 | 0 | 0 | 0 | 0 | 0 | 0 | 2 |
| | | | | | Financiero S/. | 0.00 | 2,000.00 | 0.00 | 600.00 | 0.00 | 400.00 | 0.00 | 0.00 | 0.00 | 0.00 | 0.00 | 0.00 | 3,000.00 |

Centro de Costo: 06.19 - PARQUE NACIONAL YANACHAGA CHEMILLÉN

OEI.01 Fortalecer la conservación y representatividad del Sistema Nacional de Áreas Naturales Protegidas y de las áreas complementarias.

AEI.01.01 Servicio de vigilancia y control oportuno; participativo y prospectivo en beneficio de las ANP del SINANPE y las poblaciones locales

| COD. | Actividad Operativa / Inversiones | Ubigeo | U.M. | Prioridad | Meta | PROGRAMACION | | | | | | | | | | | | Total Anual |
|----------------|--|---------------------|----------------|--------------|----------------|--------------|-----------|-----------|-----------|-----------|-----------|-----------|-----------|------------|------------|-----------|------------|--------------|
| | | | | | | 1 | 2 | 3 | 4 | 5 | 6 | 7 | 8 | 9 | 10 | 11 | 12 | |
| AOI00130900170 | VIGILANCIA Y CONTROL PARA LA PROTECCION DE AREAS NATURALES | 190301 : OXAPAMPA | 059 : HECTAREA | 1 : Muy Alta | Fisico | 2163.37 | 2208.75 | 2252.89 | 15228.60 | 12621.62 | 6864.08 | 11767.72 | 11428.01 | 15944.77 | 2879.54 | 8236.10 | 2476.70 | 94072.15 |
| | | | | | Financiero S/. | 93,624.58 | 87,835.63 | 88,162.38 | 91,177.63 | 93,659.23 | 95,294.49 | 98,338.24 | 93,006.97 | 97,193.94 | 109,220.74 | 80,735.83 | 174,840.34 | 1,203,090.00 |
| AOI00130900892 | OPERACION Y MANTENIMIENTO DE INFRAESTRUCTURA | 190301 : OXAPAMPA | 112 : UNIDAD | 1 : Muy Alta | Fisico | 0 | 0 | 0 | 0 | 0 | 0 | 0 | 0 | 0 | 4 | 1 | 5 | |
| | | | | | Financiero S/. | 0.00 | 0.00 | 0.00 | 0.00 | 0.00 | 0.00 | 0.00 | 0.00 | 137,195.93 | 0.00 | 6,280.07 | 143,476.00 | |
| AOI00130901463 | SEGUIMIENTO Y EVALUACION DEL PROGRAMA | 150131 : SAN ISIDRO | 060 : INFORME | 3 : Muy Alta | Fisico | 0 | 0 | 0 | 0 | 0 | 0 | 0 | 0 | 1 | 1 | 1 | 3 | |
| | | | | | Financiero S/. | 0.00 | 5,551.05 | 749.25 | 1,928.30 | 409.85 | 3,495.32 | 3,969.10 | 4,493.29 | 0.00 | 2,951.00 | 2,712.75 | 10.09 | 26,270.00 |

OEI.02 Promover el uso sostenible de los servicios ecosistémicos de las Áreas Naturales Protegidas en las poblaciones locales

AEI.02.02 Otorgamiento de derechos sobre los recursos proveniente de la diversidad biológica de las ANP del SINANPE de manera transparente; accesible y verificable para las comunidades locales; actores privados

| COD. | Actividad Operativa / Inversiones | Ubigeo | U.M. | Prioridad | Meta | PROGRAMACION | | | | | | | | | | | | Total Anual |
|----------------|---|-----------------|----------------|--------------|----------------|--------------|------|------|------|------|------|------|------|------|-----------|------|-----------|-------------|
| | | | | | | 1 | 2 | 3 | 4 | 5 | 6 | 7 | 8 | 9 | 10 | 11 | 12 | |
| AOI00130901352 | OTORGAMIENTO Y RENOVACION DE DERECHOS PARA EL APROVECHAMIENTO DEL RECURSO PAISAJE EN AREAS NATURALES PROTEGIDAS | 120302 : PERENE | 059 : HECTAREA | 1 : Muy Alta | Fisico | 0 | 0 | 0 | 0 | 0 | 0 | 0 | 0 | 5586 | 5586 | 5586 | 5586 | 5586 |
| | | | | | Financiero S/. | 0.00 | 0.00 | 0.00 | 0.00 | 0.00 | 0.00 | 0.00 | 0.00 | 0.00 | 23,990.00 | 0.00 | 12,500.00 | 36,490.00 |

OEI.03 Fortalecer el rol de las Áreas Naturales Protegidas en el desarrollo territorial

AEI.03.03 Planes maestros participativos y efectivos en beneficio de las ANP.

| COD. | Actividad Operativa / Inversiones | Ubigeo | U.M. | Prioridad | Meta | PROGRAMACION | | | | | | | | | | | | Total Anual |
|------|-----------------------------------|--------|------|-----------|------|--------------|---|---|---|---|---|---|---|---|----|----|----|-------------|
| | | | | | | 1 | 2 | 3 | 4 | 5 | 6 | 7 | 8 | 9 | 10 | 11 | 12 | |

| COD. | Actividad Operativa / Inversiones | Ubigeo | U.M. | Prioridad | Meta | 1 | 2 | 3 | 4 | 5 | 6 | 7 | 8 | 9 | 10 | 11 | 12 | Total Anual | |
|--|--|----------------------------|---------------------------|--------------|----------------|--------------|-----------|-----------|-----------|-----------|------------|-----------|-----------|-----------|-----------|-----------|------------|-------------|----------|
| AOI00130901464 | INSTRUMENTOS DE PLANIFICACION Y DESARROLLO EN AREAS NATURALES PROTEGIDAS ELABORADOS | 150131 : SAN ISIDRO | 091 : PLAN | 3 : Muy Alta | Fisico | 0 | 0 | 0 | 0 | 0 | 0 | 0 | 0 | 0 | 0 | 0 | 0 | 1 | 1 |
| | | | | | Financiero S/. | 0.00 | 1,509.06 | 0.00 | 0.00 | 56.10 | 0.00 | 0.00 | 0.00 | 0.00 | 0.00 | 0.00 | 0.00 | 0.84 | 1,566.00 |
| OEI.04 Fortalecer la gobernanza multinivel y multisectorial sobre las Áreas Naturales Protegidas. | | | | | | | | | | | | | | | | | | | |
| AEI.04.03 Mecanismos y espacios participativos de las ANP del SINANPE implementados de manera participativa y efectiva en beneficio de los actores vinculados a la gestión de las ANP del Perú. | | | | | | | | | | | | | | | | | | | |
| | | | | | | PROGRAMACION | | | | | | | | | | | | | |
| AOI00130901351 | 5006043 - MECANISMOS E INSTRUMENTOS DE GESTION PARTICIPATIVA DE RECURSOS NATURALES IMPLEMENTADOS | 150131 : SAN ISIDRO | 290 : HECTAREA CONSERVADA | 1 : Muy Alta | Fisico | 0 | 0 | 0 | 0 | 0 | 0 | 0 | 0 | 80 | 80 | 80 | 0 | 240 | |
| | | | | | Financiero S/. | 0.00 | 0.00 | 0.00 | 0.00 | 0.00 | 0.00 | 0.00 | 0.00 | 980.00 | 1,867.90 | 0.00 | 3.10 | 2,851.00 | |
| AOI00130901465 | DESARROLLO DE ESPACIOS PARTICIPATIVOS PARA LA CONSERVACION DE LOS RECURSOS NATURALES | 150131 : SAN ISIDRO | 112 : UNIDAD | 3 : Muy Alta | Fisico | 0 | 0 | 0 | 5 | 0 | 5 | 0 | 0 | 5 | 0 | 0 | 5 | 5 | |
| | | | | | Financiero S/. | 0.00 | 20,280.00 | 190.00 | 0.00 | 2,293.60 | 2,550.00 | 480.60 | 2,339.00 | 344.44 | 2,861.85 | 2,918.10 | 14.41 | 34,272.00 | |
| Centro de Costo: 06.20 - REFUGIO DE VIDA SILVESTRE BOSQUES NUBLADOS DE UDIMA | | | | | | | | | | | | | | | | | | | |
| OEI.01 Fortalecer la conservación y representatividad del Sistema Nacional de Áreas Naturales Protegidas y de las áreas complementarias. | | | | | | | | | | | | | | | | | | | |
| AEI.01.01 Servicio de vigilancia y control oportuno; participativo y prospectivo en beneficio de las ANP del SINANPE y las poblaciones locales | | | | | | | | | | | | | | | | | | | |
| | | | | | | PROGRAMACION | | | | | | | | | | | | | |
| AOI00130900257 | VIGILANCIA Y CONTROL PARA LA PROTECCION DE AREAS NATURALES | 061303 : CATACHE | 059 : HECTAREA | 1 : Muy Alta | Fisico | 79.30 | 79.30 | 134.67 | 79.30 | 79.30 | 1048.41 | 79.30 | 79.30 | 134.67 | 79.30 | 79.30 | 1048.41 | 3000.56 | |
| | | | | | Financiero S/. | 40,662.18 | 37,317.18 | 47,872.98 | 32,435.18 | 27,132.18 | 49,070.18 | 41,272.89 | 32,493.90 | 47,309.90 | 40,259.90 | 25,855.13 | 63,982.40 | 485,664.00 | |
| AOI00130900756 | OPERACIÓN Y MANTENIMIENTO DE INFRAESTRUCTURA | 061303 : CATACHE | 112 : UNIDAD | 1 : Muy Alta | Fisico | 0 | 1 | 0 | 0 | 1 | 0 | 0 | 1 | 0 | 0 | 0 | 0 | 3 | |
| | | | | | Financiero S/. | 0.00 | 2,310.00 | 0.00 | 0.00 | 13,664.00 | 0.00 | 0.00 | 0.00 | 4,766.00 | 0.00 | 2,400.00 | 1,739.00 | 24,879.00 | |
| OEI.01 Fortalecer la conservación y representatividad del Sistema Nacional de Áreas Naturales Protegidas y de las áreas complementarias. | | | | | | | | | | | | | | | | | | | |
| AEI.01.05 Servicio de demarcación física realizada de manera participativa y gradual para las ANP del SINANPE | | | | | | | | | | | | | | | | | | | |
| | | | | | | PROGRAMACION | | | | | | | | | | | | | |
| AOI00130901297 | DEMARCAcion FISICA DE LOS LIMITES DE LAS AREAS NATURALES PROTEGIDAS CON CATEGORIA DEFINITIVA | 140301 : LAMBAYEQUE | 067 : KILOMETRO | 1 : Muy Alta | Fisico | 0 | 0 | 0 | 0 | 0 | 0 | 0 | 0 | 0 | 0 | 0 | 1 | 1 | |
| | | | | | Financiero S/. | 0.00 | 0.00 | 0.00 | 0.00 | 0.00 | 0.00 | 0.00 | 0.00 | 0.00 | 0.00 | 0.00 | 3,200.00 | 3,200.00 | |
| OEI.02 Promover el uso sostenible de los servicios ecosistémicos de las Áreas Naturales Protegidas en las poblaciones locales | | | | | | | | | | | | | | | | | | | |
| AEI.02.02 Otorgamiento de derechos sobre los recursos proveniente de la diversidad biológica de las ANP del SINANPE de manera transparente; accesible y verificable para las comunidades locales; actores privados | | | | | | | | | | | | | | | | | | | |
| | | | | | | PROGRAMACION | | | | | | | | | | | | | |
| AOI00130901301 | OTORGAMIENTO Y RENOVACION DE DERECHOS PARA EL APROVECHAMIENTO DE RECURSOS RENOVABLES EN AREAS NATURALES PROTEGIDAS | 140301 : LAMBAYEQUE | 059 : HECTAREA | 1 : Muy Alta | Fisico | 0 | 2 | 3 | 4 | 5 | 6 | 7 | 8 | 9 | 10 | 11 | 12 | 4 | |
| | | | | | Financiero S/. | 0.00 | 0.00 | 0.00 | 0.00 | 150.00 | 2,600.00 | 1,900.00 | 0.00 | 1,300.00 | 0.00 | 0.00 | 0.00 | 5,950.00 | |
| OEI.04 Fortalecer la gobernanza multinivel y multisectorial sobre las Áreas Naturales Protegidas. | | | | | | | | | | | | | | | | | | | |
| AEI.04.03 Mecanismos y espacios participativos de las ANP del SINANPE implementados de manera participativa y efectiva en beneficio de los actores vinculados a la gestión de las ANP del Perú. | | | | | | | | | | | | | | | | | | | |
| | | | | | | PROGRAMACION | | | | | | | | | | | | | |
| AOI00130901299 | MECANISMOS E INSTRUMENTOS DE GESTION PARTICIPATIVA DE RECURSOS NATURALES IMPLEMENTADOS | 140301 : LAMBAYEQUE | 059 : HECTAREA | 1 : Muy Alta | Fisico | 0 | 5 | 5 | 0 | 0 | 0 | 1 | 0 | 0 | 0 | 0 | 1 | 12 | |
| | | | | | Financiero S/. | 1,042.00 | 800.00 | 777.99 | 0.00 | 0.00 | 1,580.00 | 790.00 | 0.00 | 0.00 | 0.00 | 0.00 | 0.01 | 4,990.00 | |
| AOI00130901300 | DESARROLLO DE ESPACIOS PARTICIPATIVOS PARA LA CONSERVACION DE LOS RECURSOS NATURALES | 140301 : LAMBAYEQUE | 112 : UNIDAD | 1 : Muy Alta | Fisico | 0 | 0 | 0 | 0 | 0 | 0 | 0 | 0 | 0 | 0 | 0 | 1 | 1 | |
| | | | | | Financiero S/. | 549.99 | 0.00 | 0.00 | 0.00 | 0.00 | 10,650.00 | 0.00 | 0.00 | 399.99 | 0.00 | 200.00 | 0.02 | 11,800.00 | |
| Centro de Costo: 06.21 - REFUGIO DE VIDA SILVESTRE LAQUIPAMPA | | | | | | | | | | | | | | | | | | | |
| OEI.01 Fortalecer la conservación y representatividad del Sistema Nacional de Áreas Naturales Protegidas y de las áreas complementarias. | | | | | | | | | | | | | | | | | | | |
| AEI.01.01 Servicio de vigilancia y control oportuno; participativo y prospectivo en beneficio de las ANP del SINANPE y las poblaciones locales | | | | | | | | | | | | | | | | | | | |
| | | | | | | PROGRAMACION | | | | | | | | | | | | | |
| AOI00130900665 | OPERACIÓN Y MANTENIMIENTO DE INFRAESTRUCTURA | 140203 : INCAHUASI | 112 : UNIDAD | 1 : Muy Alta | Fisico | 0 | 0 | 0 | 0 | 0 | 1 | 0 | 0 | 0 | 0 | 0 | 0 | 2 | |
| | | | | | Financiero S/. | 0.00 | 0.00 | 850.00 | 3,990.00 | 0.00 | 10,876.00 | 568.00 | 0.00 | 0.00 | 0.00 | 0.00 | 0.00 | 16,284.00 | |
| AOI00130900666 | VIGILANCIA Y CONTROL PARA LA PROTECCION DE AREAS NATURALES | 140203 : INCAHUASI | 059 : HECTAREA | 1 : Muy Alta | Fisico | 93.74 | 103.24 | 93.74 | 93.74 | 93.74 | 93.74 | 93.74 | 93.74 | 93.74 | 93.74 | 93.74 | 93.74 | 1134.38 | |
| | | | | | Financiero S/. | 16,306.77 | 15,956.21 | 14,288.98 | 15,975.58 | 18,125.60 | 25,522.75 | 31,983.98 | 18,534.98 | 23,855.93 | 14,054.12 | 18,749.87 | 29,902.23 | 243,257.00 | |
| AOI00130901389 | SEGUIMIENTO Y EVALUACION DEL PROGRAMA | 140203 : INCAHUASI | 060 : INFORME | 3 : Muy Alta | Fisico | 0 | 0 | 0 | 0 | 0 | 0 | 0 | 0 | 0 | 0 | 1 | 0 | 1 | |
| | | | | | Financiero S/. | 0.00 | 0.00 | 300.00 | 0.00 | 0.00 | 640.00 | 0.00 | 0.00 | 1,000.00 | 0.00 | 1,600.00 | 600.00 | 4,140.00 | |
| Centro de Costo: 06.22 - REFUGIO DE VIDA SILVESTRE LOS PANTANOS DE VILLA | | | | | | | | | | | | | | | | | | | |
| OEI.01 Fortalecer la conservación y representatividad del Sistema Nacional de Áreas Naturales Protegidas y de las áreas complementarias. | | | | | | | | | | | | | | | | | | | |
| AEI.01.01 Servicio de vigilancia y control oportuno; participativo y prospectivo en beneficio de las ANP del SINANPE y las poblaciones locales | | | | | | | | | | | | | | | | | | | |
| | | | | | | PROGRAMACION | | | | | | | | | | | | | |
| AOI00130900132 | GESTION DEL PROGRAMA | 150108 : CHORRILLOS | 001 : ACCION | 1 : Muy Alta | Fisico | 1 | 1 | 1 | 1 | 1 | 1 | 1 | 1 | 1 | 1 | 1 | 1 | 12 | |
| | | | | | Financiero S/. | 409.40 | 17,785.60 | 9,092.40 | 11,125.66 | 4,331.80 | 1,049.20 | 19,365.93 | 10,616.43 | 10,862.63 | 185.40 | 20,531.96 | 39,808.59 | 145,165.00 | |
| AOI00130900136 | VIGILANCIA Y CONTROL PARA LA PROTECCION DE AREAS NATURALES | 150108 : CHORRILLOS | 059 : HECTAREA | 1 : Muy Alta | Fisico | 11.32 | 12.78 | 12.78 | 12.78 | 12.78 | 52.27 | 12.78 | 12.78 | 12.78 | 12.78 | 12.78 | 12.78 | 230.88 | |
| | | | | | Financiero S/. | 23,281.38 | 23,638.25 | 26,288.38 | 31,564.58 | 28,581.38 | 29,231.38 | 27,931.38 | 26,878.78 | 34,433.58 | 29,082.45 | 18,357.71 | 32,494.75 | 331,764.00 | |
| AOI00130900601 | OPERACION Y MANTENIMIENTO DE INFRAESTRUCTURA | 150142 : VILLA EL SALVADOR | 112 : UNIDAD | 1 : Muy Alta | Fisico | 1 | 1 | 1 | 1 | 1 | 1 | 1 | 1 | 1 | 1 | 1 | 1 | 1 | |
| | | | | | Financiero S/. | 850.00 | 395.00 | 37,530.00 | 596.00 | 400.00 | 400.00 | 465.50 | 24,670.00 | 0.00 | 41,600.00 | 700.00 | 0.50 | 107,607.00 | |
| OEI.01 Fortalecer la conservación y representatividad del Sistema Nacional de Áreas Naturales Protegidas y de las áreas complementarias. | | | | | | | | | | | | | | | | | | | |
| AEI.01.06 Restauración de ámbitos degradados de manera participativa; priorizada y gradual en las ANP | | | | | | | | | | | | | | | | | | | |
| | | | | | | PROGRAMACION | | | | | | | | | | | | | |
| AOI00130901477 | EVALUACION DE ZONAS DEGRADADAS EN PROCESO DE RESTAURACION | 150108 : CHORRILLOS | 059 : HECTAREA | 3 : Muy Alta | Fisico | 0 | 0 | 0 | 1 | 1 | 1 | 1 | 1 | 1 | 0 | 0 | 0 | 6 | |
| | | | | | Financiero S/. | 0.00 | 0.00 | 0.00 | 8,732.50 | 0.00 | 0.00 | 0.00 | 0.00 | 41,400.00 | 7,000.00 | 0.00 | 0.50 | 57,133.00 | |
| Centro de Costo: 06.23 - RESERVA COMUNAL AIRO PAI | | | | | | | | | | | | | | | | | | | |
| OEI.01 Fortalecer la conservación y representatividad del Sistema Nacional de Áreas Naturales Protegidas y de las áreas complementarias. | | | | | | | | | | | | | | | | | | | |
| AEI.01.01 Servicio de vigilancia y control oportuno; participativo y prospectivo en beneficio de las ANP del SINANPE y las poblaciones locales | | | | | | | | | | | | | | | | | | | |
| | | | | | | PROGRAMACION | | | | | | | | | | | | | |
| AOI00130900343 | VIGILANCIA Y CONTROL PARA LA PROTECCION DE AREAS NATURALES | 190304 : PALCAZU | 059 : HECTAREA | 1 : Muy Alta | Fisico | 7198.95 | 7714.16 | 26662.29 | 7139.56 | 26662.29 | 1732.03 | 26334.61 | 50767.25 | 13855.33 | 17216.91 | 46550.93 | 653.73 | 247888.04 | |
| | | | | | Financiero S/. | 74,795.15 | 68,998.09 | 54,892.45 | 43,575.54 | 78,288.67 | 101,425.84 | 52,553.53 | 89,925.37 | 90,081.94 | 68,935.99 | 69,888.82 | 179,565.61 | 972,927.00 | |

| COD. | Actividad Operativa / Inversiones | Ubigeo | U.M. | Prioridad | Meta | 1 | 2 | 3 | 4 | 5 | 6 | 7 | 8 | 9 | 10 | 11 | 12 | Total Anual |
|--|--|----------------------|---------------------------|--------------|----------------|-----------|-----------|------------|-----------|-----------|-----------|-----------|-----------|-----------|------------|-----------|------------|--------------|
| AOI00130901350 | SEGUIMIENTO Y EVALUACION DEL PROGRAMA PRESUPUESTAL | 160801 : PUTUMAYO | 060 : INFORME | 1 : Muy Alta | Fisico | 0 | 0 | 1 | 0 | 0 | 0 | 0 | 0 | 0 | 0 | 0 | 1 | 2 |
| | | | | | Financiero S/. | 0.00 | 0.00 | 5,473.50 | 0.00 | 0.00 | 0.00 | 0.00 | 0.00 | 0.00 | 0.00 | 0.00 | 0.50 | 5,474.00 |
| OEI.02 Promover el uso sostenible de los servicios ecosistémicos de las Áreas Naturales Protegidas en las poblaciones locales | | | | | | | | | | | | | | | | | | |
| AEI.02.02 Otorgamiento de derechos sobre los recursos proveniente de la diversidad biológica de las ANP del SINANPE de manera transparente; accesible y verificable para las comunidades locales; actores privados | | | | | | | | | | | | | | | | | | |
| PROGRAMACION | | | | | | | | | | | | | | | | | | |
| AOI00130901080 | OTORGAMIENTO Y RENOVACION DE DERECHOS PARA EL APROVECHAMIENTO DE RECURSOS RENOVABLES EN AREAS NATURALES PROTEGIDAS | 160101 : IQUITOS | 059 : HECTAREA | 1 : Muy Alta | Fisico | 0 | 0 | 0 | 0 | 0 | 2402 | 0 | 2402 | 2402 | 2402 | 2402 | 2402 | 2402 |
| | | | | | Financiero S/. | 0.00 | 0.00 | 0.00 | 0.00 | 0.00 | 19,040.00 | 0.00 | 7,339.92 | 14,224.66 | 13,051.60 | 30,293.00 | 41,201.82 | 125,151.00 |
| AOI00130901348 | OTORGAMIENTO Y RENOVACION DE DERECHOS PARA EL APROVECHAMIENTO DEL RECURSO PAISAJE EN AREAS NATURALES PROTEGIDAS | 160801 : PUTUMAYO | 059 : HECTAREA | 1 : Muy Alta | Fisico | 0 | 0 | 0 | 0 | 0 | 1 | 0 | 0 | 0 | 0 | 1 | 0 | 2 |
| | | | | | Financiero S/. | 0.00 | 0.00 | 0.00 | 0.00 | 0.00 | 3,081.00 | 0.00 | 0.00 | 0.00 | 0.00 | 3,590.00 | 0.00 | 6,671.00 |
| OEI.04 Fortalecer la gobernanza multinivel y multisectorial sobre las Áreas Naturales Protegidas. | | | | | | | | | | | | | | | | | | |
| AEI.04.03 Mecanismos y espacios participativos de las ANP del SINANPE implementados de manera participativa y efectiva en beneficio de los actores vinculados a la gestión de las ANP del Perú. | | | | | | | | | | | | | | | | | | |
| PROGRAMACION | | | | | | | | | | | | | | | | | | |
| AOI00130901345 | MECANISMOS E INSTRUMENTOS DE GESTION PARTICIPATIVA DE RECURSOS NATURALES IMPLEMENTADOS | 160109 : PUTUMAYO | 290 : HECTAREA CONSERVADA | 1 : Muy Alta | Fisico | 0 | 0 | 0 | 0 | 0 | 0 | 0 | 0 | 10815 | 10815 | 0 | 10815 | 32445 |
| | | | | | Financiero S/. | 0.00 | 0.00 | 0.00 | 0.00 | 0.00 | 0.00 | 0.00 | 0.00 | 1,480.00 | 17,947.00 | 0.00 | 13.00 | 19,440.00 |
| AOI00130901346 | DESARROLLO DE ESPACIOS PARTICIPATIVOS PARA LA CONSERVACION DE LOS RECURSOS NATURALES | 160801 : PUTUMAYO | 112 : UNIDAD | 1 : Muy Alta | Fisico | 0 | 0 | 0 | 0 | 1 | 0 | 0 | 0 | 0 | 1 | 0 | 1 | 1 |
| | | | | | Financiero S/. | 0.00 | 0.00 | 0.00 | 0.00 | 11,297.96 | 0.00 | 0.00 | 0.00 | 0.00 | 15,200.00 | 0.00 | 1.04 | 26,499.00 |
| Centro de Costo: 06.24 - RESERVA COMUNAL AMARAKAERI | | | | | | | | | | | | | | | | | | |
| OEI.01 Fortalecer la conservación y representatividad del Sistema Nacional de Áreas Naturales Protegidas y de las áreas complementarias. | | | | | | | | | | | | | | | | | | |
| AEI.01.01 Servicio de vigilancia y control oportuno; participativo y prospectivo en beneficio de las ANP del SINANPE y las poblaciones locales | | | | | | | | | | | | | | | | | | |
| PROGRAMACION | | | | | | | | | | | | | | | | | | |
| AOI00130900333 | VIGILANCIA Y CONTROL PARA LA PROTECCION DE AREAS NATURALES | 170202 : FITZCARRALD | 059 : HECTAREA | 1 : Muy Alta | Fisico | 2697.23 | 2355.55 | 15188.98 | 5896.93 | 15072.02 | 4172.12 | 19964.21 | 9244.02 | 14542.88 | 4102 | 15024.22 | 2493 | 110753.16 |
| | | | | | Financiero S/. | 70,062.71 | 81,988.93 | 50,171.41 | 49,781.18 | 86,064.48 | 91,146.74 | 67,335.14 | 39,410.14 | 94,878.37 | 55,700.88 | 54,199.41 | 110,987.61 | 851,727.00 |
| AOI00130900857 | OPERACIONES DE SOPORTE LOGÍSTICO PARA LA INTERDICCION DE LA MINERIA ILEGAL | 170202 : FITZCARRALD | 444 : OPERATIVOS | 1 : Muy Alta | Fisico | 0 | 0 | 0 | 1 | 1 | 1 | 0 | 0 | 0 | 0 | 0 | 0 | 3 |
| | | | | | Financiero S/. | 0.00 | 0.00 | 5,491.00 | 2,475.00 | 4,218.00 | 14,225.52 | 9,849.00 | 2,068.00 | 474.00 | 9,089.00 | 5,078.00 | 5,730.48 | 58,698.00 |
| AOI00130901158 | SEGUIMIENTO Y EVALUACION DEL PROGRAMA PRESUPUESTAL | 170202 : FITZCARRALD | 060 : INFORME | 1 : Muy Alta | Fisico | 0 | 0 | 0 | 0 | 0 | 0 | 0 | 0 | 0 | 0 | 0 | 3 | 3 |
| | | | | | Financiero S/. | 0.00 | 0.00 | 21,447.85 | 367.50 | 8,733.20 | 10,409.50 | 542.00 | 6,039.00 | 215.50 | 0.00 | 175.00 | 2,361.50 | 50,291.00 |
| AOI00130901163 | ELABORACION DE MAPAS DE ACTIVIDAD MINERA LEGAL | 170202 : FITZCARRALD | 059 : HECTAREA | 1 : Muy Alta | Fisico | 0 | 0 | 0 | 25 | 25 | 25 | 25 | 25 | 25 | 25 | 25 | 0 | 200 |
| | | | | | Financiero S/. | 0.00 | 1,000.00 | 18,591.00 | 1,732.00 | 1,616.50 | 14,569.00 | 6,162.00 | 6,546.50 | 11,732.00 | 9,865.00 | 11,318.00 | 17,398.00 | 100,530.00 |
| OEI.02 Promover el uso sostenible de los servicios ecosistémicos de las Áreas Naturales Protegidas en las poblaciones locales | | | | | | | | | | | | | | | | | | |
| AEI.02.02 Otorgamiento de derechos sobre los recursos proveniente de la diversidad biológica de las ANP del SINANPE de manera transparente; accesible y verificable para las comunidades locales; actores privados | | | | | | | | | | | | | | | | | | |
| PROGRAMACION | | | | | | | | | | | | | | | | | | |
| AOI00130901161 | OTORGAMIENTO Y RENOVACION DE DERECHOS PARA EL APROVECHAMIENTO DE RECURSOS RENOVABLES EN AREAS NATURALES PROTEGIDAS | 170202 : FITZCARRALD | 059 : HECTAREA | 1 : Muy Alta | Fisico | 0 | 0 | 0 | 0 | 0 | 0 | 0 | 0 | 0 | 100 | 0 | 0 | 100 |
| | | | | | Financiero S/. | 0.00 | 0.00 | 1,641.06 | 0.00 | 747.04 | 0.00 | 758.00 | 0.00 | 0.00 | 2,990.00 | 0.00 | 0.90 | 6,137.00 |
| AOI00130901162 | OTORGAMIENTO Y RENOVACION DE DERECHOS PARA EL APROVECHAMIENTO DEL RECURSO PAISAJE EN AREAS NATURALES PROTEGIDAS | 170202 : FITZCARRALD | 059 : HECTAREA | 1 : Muy Alta | Fisico | 0 | 0 | 0 | 0 | 0 | 0 | 0 | 0 | 0 | 0 | 100 | 0 | 100 |
| | | | | | Financiero S/. | 0.00 | 0.00 | 0.00 | 0.00 | 0.00 | 1,398.20 | 357.40 | 0.00 | 0.00 | 0.00 | 0.00 | 0.40 | 1,756.00 |
| OEI.04 Fortalecer la gobernanza multinivel y multisectorial sobre las Áreas Naturales Protegidas. | | | | | | | | | | | | | | | | | | |
| AEI.04.03 Mecanismos y espacios participativos de las ANP del SINANPE implementados de manera participativa y efectiva en beneficio de los actores vinculados a la gestión de las ANP del Perú. | | | | | | | | | | | | | | | | | | |
| PROGRAMACION | | | | | | | | | | | | | | | | | | |
| AOI00130901157 | MECANISMOS E INSTRUMENTOS DE GESTION PARTICIPATIVA DE RECURSOS NATURALES IMPLEMENTADOS | 170202 : FITZCARRALD | 290 : HECTAREA CONSERVADA | 1 : Muy Alta | Fisico | 0 | 0 | 0 | 0 | 0 | 0 | 0 | 0 | 0 | 100 | 0 | 0 | 100 |
| | | | | | Financiero S/. | 0.00 | 0.00 | 0.00 | 0.00 | 0.00 | 2,220.00 | 900.00 | 0.00 | 5,115.00 | 0.00 | 0.00 | 0.00 | 8,235.00 |
| AOI00130901159 | DESARROLLO DE ESPACIOS PARTICIPATIVOS PARA LA CONSERVACION DE LOS RECURSOS NATURALES | 170202 : FITZCARRALD | 112 : UNIDAD | 1 : Muy Alta | Fisico | 0 | 0 | 0 | 0 | 1 | 0 | 0 | 0 | 1 | 0 | 1 | 0 | 2 |
| | | | | | Financiero S/. | 1,570.00 | 160.00 | 1,570.00 | 3,000.00 | 5,613.40 | 1,190.00 | 0.00 | 0.00 | 6,396.00 | 1,798.00 | 6.00 | 0.60 | 21,304.00 |
| Centro de Costo: 06.25 - RESERVA COMUNAL ASHANINKA | | | | | | | | | | | | | | | | | | |
| OEI.01 Fortalecer la conservación y representatividad del Sistema Nacional de Áreas Naturales Protegidas y de las áreas complementarias. | | | | | | | | | | | | | | | | | | |
| AEI.01.01 Servicio de vigilancia y control oportuno; participativo y prospectivo en beneficio de las ANP del SINANPE y las poblaciones locales | | | | | | | | | | | | | | | | | | |
| PROGRAMACION | | | | | | | | | | | | | | | | | | |
| AOI00130900202 | VIGILANCIA Y CONTROL PARA LA PROTECCION DE AREAS NATURALES | 120608 : RIO TAMBO | 059 : HECTAREA | 1 : Muy Alta | Fisico | 802.15 | 1368.12 | 3436.68 | 19127.70 | 21655.97 | 9060.75 | 23963.01 | 39332.28 | 56400.27 | 2534.57 | 1945.55 | 1968.61 | 181595.66 |
| | | | | | Financiero S/. | 53,432.67 | 69,278.73 | 101,032.95 | 67,107.54 | 86,108.53 | 92,138.75 | 83,003.61 | 84,528.83 | 67,599.20 | 188,802.67 | 92,344.81 | 174,433.71 | 1,159,812.00 |
| AOI00130901119 | SEGUIMIENTO Y EVALUACION DEL PROGRAMA PRESUPUESTAL | 120601 : SATIPO | 060 : INFORME | 1 : Muy Alta | Fisico | 0 | 1 | 0 | 0 | 0 | 0 | 0 | 1 | 0 | 0 | 1 | 0 | 4 |
| | | | | | Financiero S/. | 0.00 | 4,450.00 | 3,350.00 | 6,304.96 | 2,349.46 | 5,350.00 | 1,250.43 | 0.00 | 2,829.27 | 2,720.00 | 560.00 | 1,170.88 | 30,335.00 |
| OEI.02 Promover el uso sostenible de los servicios ecosistémicos de las Áreas Naturales Protegidas en las poblaciones locales | | | | | | | | | | | | | | | | | | |
| AEI.02.02 Otorgamiento de derechos sobre los recursos proveniente de la diversidad biológica de las ANP del SINANPE de manera transparente; accesible y verificable para las comunidades locales; actores privados | | | | | | | | | | | | | | | | | | |
| PROGRAMACION | | | | | | | | | | | | | | | | | | |
| AOI00130901457 | OTORGAMIENTO Y RENOVACION DE DERECHOS PARA EL APROVECHAMIENTO DE RECURSOS RENOVABLES EN AREAS NATURALES PROTEGIDAS | 150131 : SAN ISIDRO | 059 : HECTAREA | 3 : Muy Alta | Fisico | 0 | 0 | 145 | 0 | 0 | 145 | 0 | 0 | 145 | 0 | 0 | 145 | 145 |
| | | | | | Financiero S/. | 0.00 | 2,450.00 | 2,447.86 | 0.00 | 2,449.88 | 5,450.00 | 1,387.92 | 10,900.00 | 12,499.93 | 25,209.86 | 27,720.00 | 0.55 | 90,516.00 |
| OEI.04 Fortalecer la gobernanza multinivel y multisectorial sobre las Áreas Naturales Protegidas. | | | | | | | | | | | | | | | | | | |
| AEI.04.03 Mecanismos y espacios participativos de las ANP del SINANPE implementados de manera participativa y efectiva en beneficio de los actores vinculados a la gestión de las ANP del Perú. | | | | | | | | | | | | | | | | | | |
| PROGRAMACION | | | | | | | | | | | | | | | | | | |
| AOI00130901116 | MECANISMOS E INSTRUMENTOS DE GESTION PARTICIPATIVA DE RECURSOS NATURALES IMPLEMENTADOS | 120601 : SATIPO | 290 : HECTAREA CONSERVADA | 1 : Muy Alta | Fisico | 0 | 0 | 10000 | 5000 | 0 | 10000 | 0 | 0 | 10000 | 5000 | 0 | 10000 | 50000 |
| | | | | | Financiero S/. | 0.00 | 11,100.00 | 1,499.91 | 0.00 | 1,299.96 | 100.00 | 0.00 | 7,400.00 | 55,280.00 | 22,220.00 | 37,392.50 | 0.63 | 136,293.00 |
| AOI00130901118 | DESARROLLO DE ESPACIOS PARTICIPATIVOS PARA LA CONSERVACION DE LOS RECURSOS NATURALES | 120601 : SATIPO | 112 : UNIDAD | 1 : Muy Alta | Fisico | 0 | 0 | 2 | 1 | 1 | 1 | 2 | 1 | 1 | 2 | 1 | 1 | 2 |
| | | | | | Financiero S/. | 0.00 | 7,900.00 | 2,114.74 | 0.00 | 0.00 | 4,874.93 | 0.00 | 0.00 | 100.00 | 635.00 | 90.00 | 0.33 | 15,715.00 |
| OEI.06 Mejorar el sistema de gestión de riesgo de desastres en las Áreas Naturales Protegidas | | | | | | | | | | | | | | | | | | |
| AEI.06.04 Fortalecimiento de capacidades en gestión del riesgo de desastres permanentes para el personal de ANP y población en zonas naturales afectadas | | | | | | | | | | | | | | | | | | |
| PROGRAMACION | | | | | | | | | | | | | | | | | | |
| Total Anual | | | | | | | | | | | | | | | | | | |

| | | | | | | 1 | 2 | 3 | 4 | 5 | 6 | 7 | 8 | 9 | 10 | 11 | 12 | | |
|--|--|----------------------------------|---------------------------|--------------|--------|----------------|------------|------------|------------|------------|------------|------------|------------|------------|------------|------------|------------|-------------|--------------|
| AOI00130901531 | INSTRUMENTOS DE PLANIFICACION Y DESARROLLO EN AREAS NATURALES PROTEGIDAS ELABORADOS | 150131 : SAN ISIDRO | 112 : UNIDAD | 3 : Muy Alta | Fisico | 0 | 0 | 0 | 0 | 0 | 0 | 0 | 0 | 0 | 1 | 0 | 0 | 1 | |
| | | | | | | Financiero S/. | 0.00 | 0.00 | 0.00 | 0.00 | 0.00 | 0.00 | 0.00 | 5,200.00 | 300.00 | 3,800.00 | 0.00 | 9,300.00 | |
| Centro de Costo: 06.26 - RESERVA COMUNAL CHAYUNAIN | | | | | | | | | | | | | | | | | | | |
| OEI.01 Fortalecer la conservación y representatividad del Sistema Nacional de Áreas Naturales Protegidas y de las áreas complementarias. | | | | | | | | | | | | | | | | | | | |
| AEI.01.01 Servicio de vigilancia y control oportuno; participativo y prospectivo en beneficio de las ANP del SINANPE y las poblaciones locales | | | | | | | | | | | | | | | | | | | |
| | | | | | | PROGRAMACION | | | | | | | | | | | | | |
| COD. | Actividad Operativa / Inversiones | Ubigeo | U.M. | Prioridad | Meta | 1 | 2 | 3 | 4 | 5 | 6 | 7 | 8 | 9 | 10 | 11 | 12 | Total Anual | |
| AOI00130900080 | VIGILANCIA Y CONTROL PARA LA PROTECCIÓN DE ÁREAS NATURALES | 010202 : ARAMANGO | 059 : HECTAREA | 1 : Muy Alta | Fisico | 593.53 | 593.53 | 4188.96 | 613.52 | 593.53 | 4274.97 | 593.53 | 593.53 | 4155.04 | 679.54 | 593.53 | 4188.96 | 21662.17 | |
| | | | | | | Financiero S/. | 33,943.54 | 26,873.54 | 33,073.54 | 29,193.54 | 34,782.33 | 29,756.57 | 28,731.57 | 31,426.57 | 26,960.31 | 30,406.57 | 15,555.51 | 36,876.41 | 357,580.00 |
| AOI00130901025 | OPERACIÓN Y MANTENIMIENTO DE INFRAESTRUCTURA | 010202 : ARAMANGO | 112 : UNIDAD | 1 : Muy Alta | Fisico | 0 | 0 | 0 | 0 | 0 | 0 | 0 | 0 | 0 | 0 | 0 | 0 | 1 | |
| | | | | | | Financiero S/. | 0.00 | 431.00 | 1,311.00 | 4,640.77 | 26,465.00 | 2,112.83 | 2,125.17 | 0.00 | 75.00 | 2,785.00 | 0.00 | 1,127.23 | 41,073.00 |
| AOI00130901497 | OPERACIONES DE SOPORTE LOGISTICO PARA LA INTERDICCION DE LA MINERIA ILEGAL | 010702 : CAJARURO | 444 : OPERATIVOS | 3 : Muy Alta | Fisico | 0 | 0 | 0 | 0 | 0 | 0 | 0 | 0 | 0 | 0 | 1 | 0 | 1 | |
| | | | | | | Financiero S/. | 0.00 | 0.00 | 0.00 | 0.00 | 0.00 | 4,604.76 | 0.00 | 0.00 | 0.00 | 0.00 | 0.00 | 0.24 | 4,605.00 |
| OEI.04 Fortalecer la gobernanza multinivel y multisectorial sobre las Áreas Naturales Protegidas. | | | | | | | | | | | | | | | | | | | |
| AEI.04.03 Mecanismos y espacios participativos de las ANP del SINANPE implementados de manera participativa y efectiva en beneficio de los actores vinculados a la gestión de las ANP del Perú. | | | | | | | | | | | | | | | | | | | |
| | | | | | | PROGRAMACION | | | | | | | | | | | | | |
| COD. | Actividad Operativa / Inversiones | Ubigeo | U.M. | Prioridad | Meta | 1 | 2 | 3 | 4 | 5 | 6 | 7 | 8 | 9 | 10 | 11 | 12 | Total Anual | |
| AOI00130901113 | DESARROLLO DE ESPACIOS PARTICIPATIVOS PARA LA CONSERVACION DE LOS RECURSOS NATURALES | 010201 : BAGUA | 112 : UNIDAD | 1 : Muy Alta | Fisico | 1 | 0 | 0 | 0 | 1 | 0 | 1 | 0 | 0 | 1 | 0 | 0 | 2 | |
| | | | | | | Financiero S/. | 0.00 | 0.00 | 0.00 | 1,340.00 | 0.00 | 0.00 | 0.00 | 0.00 | 0.00 | 0.00 | 0.00 | 1,340.00 | |
| Centro de Costo: 06.27 - RESERVA COMUNAL EL SIRA | | | | | | | | | | | | | | | | | | | |
| OEI.01 Fortalecer la conservación y representatividad del Sistema Nacional de Áreas Naturales Protegidas y de las áreas complementarias. | | | | | | | | | | | | | | | | | | | |
| AEI.01.01 Servicio de vigilancia y control oportuno; participativo y prospectivo en beneficio de las ANP del SINANPE y las poblaciones locales | | | | | | | | | | | | | | | | | | | |
| | | | | | | PROGRAMACION | | | | | | | | | | | | | |
| COD. | Actividad Operativa / Inversiones | Ubigeo | U.M. | Prioridad | Meta | 1 | 2 | 3 | 4 | 5 | 6 | 7 | 8 | 9 | 10 | 11 | 12 | Total Anual | |
| AOI001309000113 | VIGILANCIA Y CONTROL PARA LA PROTECCION DE ÁREAS NATURALES | 100904 : TOURNAVISTA | 059 : HECTAREA | 1 : Muy Alta | Fisico | 21862.09 | 27801.16 | 41261.77 | 27738.76 | 30242.83 | 35032.05 | 36820.92 | 92110.83 | 107883.36 | 81388.73 | 42402.64 | 27800.54 | 572345.68 | |
| | | | | | | Financiero S/. | 120,888.54 | 160,140.17 | 123,347.75 | 117,440.78 | 174,446.63 | 199,121.81 | 138,846.68 | 163,757.57 | 283,613.80 | 340,355.63 | 267,694.97 | 507,033.67 | 2,596,688.00 |
| AOI00130901207 | SEGUIMIENTO Y EVALUACION DEL PROGRAMA PRESUPUESTAL | 150131 : SAN ISIDRO | 060 : INFORME | 1 : Muy Alta | Fisico | 0 | 0 | 1 | 0 | 0 | 1 | 0 | 0 | 1 | 0 | 0 | 1 | 4 | |
| | | | | | | Financiero S/. | 1,040.00 | 4,180.00 | 0.00 | 0.00 | 0.00 | 1,050.00 | 0.00 | 0.00 | 0.00 | 1,050.00 | 0.00 | 0.00 | 7,320.00 |
| AOI00130901372 | OPERACION Y MANTENIMIENTO DE INFRAESTRUCTURA | 150131 : SAN ISIDRO | 112 : UNIDAD | 3 : Muy Alta | Fisico | 0 | 0 | 0 | 0 | 1 | 0 | 0 | 0 | 0 | 0 | 1 | 1 | 3 | |
| | | | | | | Financiero S/. | 0.00 | 0.00 | 0.00 | 9,072.00 | 6,486.00 | 0.00 | 0.00 | 0.00 | 0.00 | 33,700.50 | 105,209.50 | 6,163.00 | |
| AOI00130901482 | ELABORACION DE MAPAS DE ACTIVIDAD MINERA LEGAL | 150131 : SAN ISIDRO | 059 : HECTAREA | 3 : Muy Alta | Fisico | 0 | 0 | 0 | 78.09 | 0 | 0 | 0 | 0 | 0 | 0 | 0 | 0 | 78.09 | |
| | | | | | | Financiero S/. | 0.00 | 0.00 | 41,645.00 | 6,000.00 | 0.00 | 0.00 | 0.00 | 0.00 | 0.00 | 0.00 | 0.00 | 0.00 | 47,645.00 |
| AOI00130901490 | OPERACIONES DE SOPORTE LOGISTICO PARA LA INTERDICCION DE LA MINERIA ILEGAL | 150131 : SAN ISIDRO | 444 : OPERATIVOS | 3 : Muy Alta | Fisico | 0 | 0 | 0 | 1 | 0 | 0 | 0 | 0 | 0 | 0 | 0 | 0 | 1 | |
| | | | | | | Financiero S/. | 0.00 | 0.00 | 0.00 | 0.00 | 1,000.00 | 0.00 | 1,560.00 | 0.00 | 0.00 | 0.00 | 0.00 | 2,560.00 | |
| AOI00130901491 | EVALUACION AMBIENTAL PARA LA CONSERVACION DE LAS AREAS NATURALES PROTEGIDAS | 150131 : SAN ISIDRO | 060 : INFORME | 3 : Muy Alta | Fisico | 0 | 0 | 0 | 0 | 0 | 0 | 0 | 1 | 0 | 0 | 0 | 0 | 1 | |
| | | | | | | Financiero S/. | 0.00 | 0.00 | 0.00 | 0.00 | 0.00 | 800.00 | 0.00 | 0.00 | 259.86 | 1,500.14 | 0.00 | 2,560.00 | |
| OEI.02 Promover el uso sostenible de los servicios ecosistémicos de las Áreas Naturales Protegidas en las poblaciones locales | | | | | | | | | | | | | | | | | | | |
| AEI.02.02 Otorgamiento de derechos sobre los recursos proveniente de la diversidad biológica de las ANP del SINANPE de manera transparente; accesible y verificable para las comunidades locales; actores privados | | | | | | | | | | | | | | | | | | | |
| | | | | | | PROGRAMACION | | | | | | | | | | | | | |
| COD. | Actividad Operativa / Inversiones | Ubigeo | U.M. | Prioridad | Meta | 1 | 2 | 3 | 4 | 5 | 6 | 7 | 8 | 9 | 10 | 11 | 12 | Total Anual | |
| AOI00130901210 | OTORGAMIENTO Y RENOVACION DE DERECHOS PARA EL APROVECHAMIENTO DE RECURSOS RENOVABLES EN AREAS NATURALES PROTEGIDAS | 150131 : SAN ISIDRO | 059 : HECTAREA | 1 : Muy Alta | Fisico | 0 | 0 | 0 | 0 | 0 | 0 | 0 | 0 | 0 | 0 | 0 | 1 | 1 | |
| | | | | | | Financiero S/. | 0.00 | 1,362.00 | 0.00 | 190.00 | 1,372.00 | 262.00 | 0.00 | 0.00 | 0.00 | 0.00 | 0.00 | 3,186.00 | |
| OEI.04 Fortalecer la gobernanza multinivel y multisectorial sobre las Áreas Naturales Protegidas. | | | | | | | | | | | | | | | | | | | |
| AEI.04.03 Mecanismos y espacios participativos de las ANP del SINANPE implementados de manera participativa y efectiva en beneficio de los actores vinculados a la gestión de las ANP del Perú. | | | | | | | | | | | | | | | | | | | |
| | | | | | | PROGRAMACION | | | | | | | | | | | | | |
| COD. | Actividad Operativa / Inversiones | Ubigeo | U.M. | Prioridad | Meta | 1 | 2 | 3 | 4 | 5 | 6 | 7 | 8 | 9 | 10 | 11 | 12 | Total Anual | |
| AOI00130901205 | MECANISMOS E INSTRUMENTOS DE GESTION PARTICIPATIVA DE RECURSOS NATURALES IMPLEMENTADOS | 150131 : SAN ISIDRO | 290 : HECTAREA CONSERVADA | 1 : Muy Alta | Fisico | 0 | 0 | 76483 | 0 | 0 | 0 | 7458 | 0 | 0 | 0 | 0 | 0 | 83941 | |
| | | | | | | Financiero S/. | 0.00 | 5,353.70 | 2,500.00 | 0.00 | 420.00 | 0.00 | 20,264.00 | 9,030.00 | 4,765.30 | 0.00 | 0.00 | 42,333.00 | |
| AOI00130901206 | DESARROLLO DE ESPACIOS PARTICIPATIVOS PARA LA CONSERVACION DE LOS RECURSOS NATURALES | 150131 : SAN ISIDRO | 112 : UNIDAD | 1 : Muy Alta | Fisico | 0 | 0 | 0 | 0 | 0 | 0 | 0 | 0 | 0 | 0 | 0 | 1 | 1 | |
| | | | | | | Financiero S/. | 500.00 | 651.97 | 0.00 | 0.00 | 0.00 | 3,370.00 | 5,662.00 | 0.00 | 0.00 | 1,708.00 | 0.00 | 11,892.00 | |
| Centro de Costo: 06.28 - RESERVA COMUNAL HUIMEKI | | | | | | | | | | | | | | | | | | | |
| OEI.01 Fortalecer la conservación y representatividad del Sistema Nacional de Áreas Naturales Protegidas y de las áreas complementarias. | | | | | | | | | | | | | | | | | | | |
| AEI.01.01 Servicio de vigilancia y control oportuno; participativo y prospectivo en beneficio de las ANP del SINANPE y las poblaciones locales | | | | | | | | | | | | | | | | | | | |
| | | | | | | PROGRAMACION | | | | | | | | | | | | | |
| COD. | Actividad Operativa / Inversiones | Ubigeo | U.M. | Prioridad | Meta | 1 | 2 | 3 | 4 | 5 | 6 | 7 | 8 | 9 | 10 | 11 | 12 | Total Anual | |
| AOI00130900270 | VIGILANCIA Y CONTROL PARA LA PROTECCION DE AREAS NATURALES | 160803 : TENIENTE MANUEL CLAVERO | 059 : HECTAREA | 1 : Muy Alta | Fisico | 688.14 | 15766.54 | 6125.37 | 36046.18 | 688.14 | 4499.58 | 37633.93 | 7404.69 | 13825.49 | 11242.72 | 6098.75 | 1214.91 | 141234.44 | |
| | | | | | | Financiero S/. | 71,359.23 | 58,294.68 | 52,457.88 | 44,815.69 | 64,576.20 | 90,307.65 | 47,689.79 | 76,025.59 | 90,727.34 | 61,308.03 | 62,670.45 | 166,727.47 | |
| AOI00130901343 | SEGUIMIENTO Y EVALUACION DEL PROGRAMA PRESUPUESTAL | 160114 : TENIENTE MANUEL CLAVERO | 060 : INFORME | 1 : Muy Alta | Fisico | 0 | 0 | 0 | 0 | 0 | 0 | 1 | 0 | 1 | 0 | 0 | 0 | 2 | |
| | | | | | | Financiero S/. | 0.00 | 0.00 | 0.00 | 0.00 | 0.00 | 0.00 | 5,740.00 | 10,848.00 | 1,047.86 | 0.00 | 0.00 | 313.14 | |
| OEI.02 Promover el uso sostenible de los servicios ecosistémicos de las Áreas Naturales Protegidas en las poblaciones locales | | | | | | | | | | | | | | | | | | | |
| AEI.02.02 Otorgamiento de derechos sobre los recursos proveniente de la diversidad biológica de las ANP del SINANPE de manera transparente; accesible y verificable para las comunidades locales; actores privados | | | | | | | | | | | | | | | | | | | |
| | | | | | | PROGRAMACION | | | | | | | | | | | | | |
| COD. | Actividad Operativa / Inversiones | Ubigeo | U.M. | Prioridad | Meta | 1 | 2 | 3 | 4 | 5 | 6 | 7 | 8 | 9 | 10 | 11 | 12 | Total Anual | |
| AOI00130901081 | OTORGAMIENTO Y RENOVACION DE DERECHOS PARA EL APROVECHAMIENTO DE RECURSOS RENOVABLES EN AREAS NATURALES PROTEGIDAS | 160110 : TORRES CAUSANA | 059 : HECTAREA | 1 : Muy Alta | Fisico | 0 | 0 | 0 | 0 | 0 | 0 | 0 | 0 | 0 | 0 | 0 | 11140 | 11140 | |
| | | | | | | Financiero S/. | 0.00 | 0.00 | 1,950.00 | 0.00 | 3,431.68 | 16,661.76 | 1,949.39 | 26,643.15 | 14,294.64 | 29,895.00 | 29,738.00 | 42,347.38 | |
| OEI.04 Fortalecer la gobernanza multinivel y multisectorial sobre las Áreas Naturales Protegidas. | | | | | | | | | | | | | | | | | | | |
| AEI.04.03 Mecanismos y espacios participativos de las ANP del SINANPE implementados de manera participativa y efectiva en beneficio de los actores vinculados a la gestión de las ANP del Perú. | | | | | | | | | | | | | | | | | | | |
| | | | | | | PROGRAMACION | | | | | | | | | | | | | |
| COD. | Actividad Operativa / Inversiones | Ubigeo | U.M. | Prioridad | Meta | 1 | 2 | 3 | 4 | 5 | 6 | 7 | 8 | 9 | 10 | 11 | 12 | Total Anual | |
| AOI00130901340 | MECANISMOS E INSTRUMENTOS DE GESTION PARTICIPATIVA DE RECURSOS NATURALES IMPLEMENTADOS | 160114 : TENIENTE | 290 : HECTAREA CONSERVADA | 1 : Muy Alta | Fisico | 0 | 0 | 0 | 0 | 0 | 0 | 0 | 0 | 0 | 0 | 0 | 22608.19 | 45216.38 | |
| | | | | | | Financiero S/. | 0.00 | 0.00 | 0.00 | 0.00 | 0.00 | 0.00 | 0.00 | 0.00 | 1,340.00 | 0.00 | 0.00 | 1,120.00 | |

| COD. | Actividad Operativa / Inversiones | Ubigeo | U.M. | Prioridad | Meta | PROGRAMACION | | | | | | | | | | | | Total Anual |
|--|--|-----------------------|---------------------------|--------------|----------------|--------------|-----------|-----------|-----------|-----------|-----------|-----------|-----------|-----------|------------|-----------|------------|-------------|
| | | | | | | 1 | 2 | 3 | 4 | 5 | 6 | 7 | 8 | 9 | 10 | 11 | 12 | |
| AOI00130901341 | DESARROLLO DE ESPACIOS PARTICIPATIVOS PARA LA CONSERVACION DE LOS RECURSOS NATURALES | 080909 : ECHARATE | 112 : UNIDAD | 1 : Muy Alta | Fisico | 0 | 0 | 1 | 0 | 0 | 1 | 0 | 0 | 0 | 1 | 0 | 0 | 1 |
| | | | | | Financiero S/. | 0.00 | 0.00 | 2,330.00 | 0.00 | 49.34 | 50.00 | 0.00 | 0.00 | 0.00 | 2,380.00 | 0.00 | 0.66 | 4,810.00 |
| Centro de Costo: 06.29 - RESERVA COMUNAL MACHIGUENGA | | | | | | | | | | | | | | | | | | |
| OEI.01 Fortalecer la conservación y representatividad del Sistema Nacional de Áreas Naturales Protegidas y de las áreas complementarias. | | | | | | | | | | | | | | | | | | |
| AEI.01.01 Servicio de vigilancia y control oportuno; participativo y prospectivo en beneficio de las ANP del SINANPE y las poblaciones locales | | | | | | | | | | | | | | | | | | |
| AOI00130900384 | VIGILANCIA Y CONTROL PARA LA PROTECCION DE AREAS NATURALES | 080902 : ECHARATE | 059 : HECTAREA | 1 : Muy Alta | Fisico | 12676.74 | 12604.28 | 13451.29 | 17180.42 | 30366.51 | 18964.13 | 18756.25 | 18946.79 | 33345.41 | 16263.48 | 14450.54 | 4693.75 | 211699.59 |
| | | | | | Financiero S/. | 49,152.90 | 41,482.40 | 46,299.82 | 53,956.29 | 51,604.06 | 80,325.81 | 75,270.85 | 50,557.60 | 72,062.01 | 112,889.94 | 57,563.15 | 128,824.17 | 819,989.00 |
| AOI00130901314 | OPERACION Y MANTENIMIENTO DE INFRAESTRUCTURA | 080909 : VILCABAMBA | 112 : UNIDAD | 1 : Muy Alta | Fisico | 0 | 0 | 0 | 1 | 0 | 0 | 0 | 0 | 0 | 0 | 0 | 1 | 2 |
| | | | | | Financiero S/. | 0.00 | 0.00 | 9,000.00 | 0.00 | 0.00 | 0.00 | 0.00 | 0.00 | 9,515.00 | 55,360.00 | 1,800.00 | 36,100.00 | 111,775.00 |
| AOI00130901317 | SEGUIMIENTO Y EVALUACION DEL PROGRAMA PRESUPUESTAL | 080909 : VILCABAMBA | 060 : INFORME | 1 : Muy Alta | Fisico | 1 | 0 | 0 | 1 | 2 | 0 | 0 | 0 | 0 | 2 | 0 | 0 | 6 |
| | | | | | Financiero S/. | 5,620.00 | 3,889.25 | 10,432.00 | 0.00 | 2,179.88 | 1,562.50 | 0.00 | 0.00 | 0.00 | 6,916.00 | 0.00 | 1.37 | 30,601.00 |
| OEI.01 Fortalecer la conservación y representatividad del Sistema Nacional de Áreas Naturales Protegidas y de las áreas complementarias. | | | | | | | | | | | | | | | | | | |
| AEI.01.05 Servicio de demarcación física realizada de manera participativa y gradual para las ANP del SINANPE | | | | | | | | | | | | | | | | | | |
| AOI00130901333 | DEMARACION FISICA DE LOS LIMITES DE LAS AREAS NATURALES PROTEGIDAS CON CATEGORIA DEFINITIVA | 080909 : VILCABAMBA | 067 : KILOMETRO | 1 : Muy Alta | Fisico | 0 | 0 | 16.97 | 22.60 | 36.99 | 28.20 | 0 | 0 | 0 | 0 | 0 | 0 | 104.76 |
| | | | | | Financiero S/. | 0.00 | 10,800.00 | 5,195.58 | 0.00 | 5,018.00 | 4,061.42 | 0.00 | 0.00 | 0.00 | 0.00 | 0.00 | 0.00 | 25,075.00 |
| OEI.02 Promover el uso sostenible de los servicios ecosistémicos de las Áreas Naturales Protegidas en las poblaciones locales | | | | | | | | | | | | | | | | | | |
| AEI.02.02 Otorgamiento de derechos sobre los recursos proveniente de la diversidad biológica de las ANP del SINANPE de manera transparente; accesible y verificable para las comunidades locales; actores privados | | | | | | | | | | | | | | | | | | |
| AOI00130901321 | OTORGAMIENTO Y RENOVACION DE DERECHOS PARA EL APROVECHAMIENTO DE RECURSOS RENOVABLES EN AREAS NATURALES PROTEGIDAS | 080909 : VILCABAMBA | 059 : HECTAREA | 1 : Muy Alta | Fisico | 0 | 0 | 0 | 112 | 0 | 0 | 0 | 0 | 0 | 0 | 0 | 0 | 112 |
| | | | | | Financiero S/. | 0.00 | 0.00 | 29,400.00 | 0.00 | 7,355.00 | 855.00 | 0.00 | 0.00 | 26,013.00 | 58,112.52 | 9,976.48 | 0.00 | 131,712.00 |
| OEI.04 Fortalecer la gobernanza multinivel y multisectorial sobre las Áreas Naturales Protegidas. | | | | | | | | | | | | | | | | | | |
| AEI.04.03 Mecanismos y espacios participativos de las ANP del SINANPE implementados de manera participativa y efectiva en beneficio de los actores vinculados a la gestión de las ANP del Perú. | | | | | | | | | | | | | | | | | | |
| AOI00130901328 | MECANISMOS E INSTRUMENTOS DE GESTION PARTICIPATIVA DE RECURSOS NATURALES IMPLEMENTADOS | 080909 : VILCABAMBA | 290 : HECTAREA CONSERVADA | 1 : Muy Alta | Fisico | 0 | 0 | 0 | 0 | 0 | 0 | 0 | 0 | 738.90 | 11419.15 | 3012.95 | 0 | 15171 |
| | | | | | Financiero S/. | 0.00 | 0.00 | 0.00 | 0.00 | 0.00 | 0.00 | 0.00 | 0.00 | 1,310.00 | 2,240.00 | 0.00 | 0.00 | 3,550.00 |
| AOI00130901330 | DESARROLLO DE ESPACIOS PARTICIPATIVOS PARA LA CONSERVACION DE LOS RECURSOS NATURALES | 080909 : VILCABAMBA | 112 : UNIDAD | 1 : Muy Alta | Fisico | 0 | 1 | 0 | 1 | 0 | 2 | 0 | 0 | 1 | 0 | 0 | 0 | 1 |
| | | | | | Financiero S/. | 0.00 | 1,900.00 | 8,324.30 | 0.00 | 0.00 | 914.00 | 0.00 | 1,900.00 | 0.00 | 9,950.00 | 7,500.70 | 0.00 | 30,489.00 |
| Centro de Costo: 06.30 - RESERVA COMUNAL PURÚS | | | | | | | | | | | | | | | | | | |
| OEI.01 Fortalecer la conservación y representatividad del Sistema Nacional de Áreas Naturales Protegidas y de las áreas complementarias. | | | | | | | | | | | | | | | | | | |
| AEI.01.01 Servicio de vigilancia y control oportuno; participativo y prospectivo en beneficio de las ANP del SINANPE y las poblaciones locales | | | | | | | | | | | | | | | | | | |
| AOI00130900156 | VIGILANCIA Y CONTROL PARA LA PROTECCION DE AREAS NATURALES | 170301 : INAPARI | 059 : HECTAREA | 1 : Muy Alta | Fisico | 4336.76 | 4515.02 | 7040.45 | 20295.47 | 22642.59 | 22642.59 | 47265.39 | 47686.32 | 19064.96 | 1593.98 | 2461.55 | 2488.28 | 202033.36 |
| | | | | | Financiero S/. | 41,399.52 | 30,692.52 | 39,673.88 | 36,823.52 | 41,254.52 | 53,598.52 | 55,863.45 | 43,039.23 | 78,579.52 | 72,962.98 | 63,694.78 | 73,171.56 | 630,754.00 |
| AOI00130900955 | OPERACION Y MANTENIMIENTO DE INFRAESTRUCTURA | 170301 : INAPARI | 112 : UNIDAD | 1 : Muy Alta | Fisico | 0 | 0 | 0 | 0 | 0 | 0 | 0 | 0 | 0 | 1 | 0 | 0 | 1 |
| | | | | | Financiero S/. | 0.00 | 40,000.00 | 0.00 | 10,000.00 | 0.00 | 0.00 | 0.00 | 0.00 | 0.00 | 0.00 | 0.00 | 42,000.00 | 92,000.00 |
| OEI.02 Promover el uso sostenible de los servicios ecosistémicos de las Áreas Naturales Protegidas en las poblaciones locales | | | | | | | | | | | | | | | | | | |
| AEI.02.02 Otorgamiento de derechos sobre los recursos proveniente de la diversidad biológica de las ANP del SINANPE de manera transparente; accesible y verificable para las comunidades locales; actores privados | | | | | | | | | | | | | | | | | | |
| AOI00130901517 | OTORGAMIENTO Y RENOVACION DE DERECHOS PARA EL APROVECHAMIENTO DE RECURSOS RENOVABLES EN AREAS NATURALES PROTEGIDAS | 150131 : SAN ISIDRO | 059 : HECTAREA | 3 : Muy Alta | Fisico | 0 | 0 | 0 | 0 | 0 | 0 | 0 | 1 | 0 | 0 | 0 | 0 | 1 |
| | | | | | Financiero S/. | 0.00 | 0.00 | 0.00 | 0.00 | 0.00 | 20,332.00 | 0.00 | 10,900.00 | 6,900.00 | 0.00 | 3,000.00 | 3,000.00 | 44,132.00 |
| OEI.04 Fortalecer la gobernanza multinivel y multisectorial sobre las Áreas Naturales Protegidas. | | | | | | | | | | | | | | | | | | |
| AEI.04.03 Mecanismos y espacios participativos de las ANP del SINANPE implementados de manera participativa y efectiva en beneficio de los actores vinculados a la gestión de las ANP del Perú. | | | | | | | | | | | | | | | | | | |
| AOI00130901459 | DESARROLLO DE ESPACIOS PARTICIPATIVOS PARA LA CONSERVACION DE LOS RECURSOS NATURALES | 170301 : INAPARI | 112 : UNIDAD | 3 : Muy Alta | Fisico | 0 | 1 | 0 | 1 | 0 | 1 | 0 | 1 | 0 | 0 | 1 | 0 | 1 |
| | | | | | Financiero S/. | 1,050.00 | 4,980.00 | 1,050.00 | 0.00 | 0.00 | 3,300.00 | 0.00 | 1,050.00 | 0.00 | 8,570.00 | 0.00 | 0.00 | 20,000.00 |
| AOI00130901542 | 5006043 - MECANISMOS E INSTRUMENTOS DE GESTION PARTICIPATIVA DE RECURSOS NATURALES IMPLEMENTADOS | 170301 : INAPARI | 290 : HECTAREA CONSERVADA | 3 : Muy Alta | Fisico | 0 | 0 | 0 | 0 | 0 | 0 | 0 | 0 | 0 | 0 | 0 | 1 | 1 |
| | | | | | Financiero S/. | 0.00 | 0.00 | 0.00 | 0.00 | 0.00 | 0.00 | 0.00 | 0.00 | 1,250.00 | 1,250.00 | 0.00 | 0.00 | 2,500.00 |
| Centro de Costo: 06.31 - RESERVA COMUNAL TUNTANAIN | | | | | | | | | | | | | | | | | | |
| OEI.01 Fortalecer la conservación y representatividad del Sistema Nacional de Áreas Naturales Protegidas y de las áreas complementarias. | | | | | | | | | | | | | | | | | | |
| AEI.01.01 Servicio de vigilancia y control oportuno; participativo y prospectivo en beneficio de las ANP del SINANPE y las poblaciones locales | | | | | | | | | | | | | | | | | | |
| AOI00130900068 | VIGILANCIA Y CONTROL PARA LA PROTECCION DE AREAS NATURALES | 010403 : RIO SANTIAGO | 059 : HECTAREA | 1 : Muy Alta | Fisico | 1452.96 | 1452.96 | 14741.61 | 4537.12 | 1452.96 | 20319.85 | 3947.05 | 1452.96 | 14741.61 | 4630.62 | 4630.62 | 17919.26 | 91279.58 |
| | | | | | Financiero S/. | 50,298.52 | 24,058.06 | 23,600.66 | 16,025.66 | 29,811.34 | 39,978.66 | 24,880.66 | 16,025.66 | 23,970.66 | 30,870.67 | 16,415.33 | 32,856.12 | 328,792.00 |
| AOI00130901022 | OPERACION Y MANTENIMIENTO DE INFRAESTRUCTURA | 010403 : RIO SANTIAGO | 112 : UNIDAD | 1 : Muy Alta | Fisico | 0 | 0 | 1 | 0 | 0 | 0 | 1 | 0 | 0 | 1 | 0 | 0 | 1 |
| | | | | | Financiero S/. | 18,400.00 | 11,000.00 | 4,600.00 | 0.00 | 893.00 | 0.00 | 2,000.00 | 0.00 | 0.00 | 1,100.00 | 15,000.00 | 0.00 | 52,993.00 |
| OEI.03 Fortalecer el rol de las Áreas Naturales Protegidas en el desarrollo territorial | | | | | | | | | | | | | | | | | | |
| AEI.03.03 Planes maestros participativos y efectivos en beneficio de las ANP. | | | | | | | | | | | | | | | | | | |
| AOI00130901458 | INSTRUMENTOS DE PLANIFICACION Y DESARROLLO EN AREAS NATURALES PROTEGIDAS ELABORADOS | 010403 : RIO SANTIAGO | 091 : PLAN | 3 : Muy Alta | Fisico | 0 | 0 | 0 | 1 | 0 | 0 | 0 | 0 | 0 | 1 | 0 | 0 | 1 |
| | | | | | Financiero S/. | 0.00 | 0.00 | 0.00 | 12,660.00 | 0.00 | 0.00 | 0.00 | 0.00 | 0.00 | 17,340.00 | 0.00 | 0.00 | 30,000.00 |

OEI.04 Fortalecer la gobernanza multinivel y multisectorial sobre las Áreas Naturales Protegidas.

AEI.04.03 Mecanismos y espacios participativos de las ANP del SINANPE implementados de manera participativa y efectiva en beneficio de los actores vinculados a la gestión de las ANP del Perú.

| COD. | Actividad Operativa / Inversiones | Ubigeo | U.M. | Prioridad | Meta | PROGRAMACION | | | | | | | | | | | | Total Anual |
|----------------|--|-----------------------|---------------------------|--------------|----------------|--------------|----------|----------|----------|----------|----------|------|----------|----------|-----------|------|------|-------------|
| | | | | | | 1 | 2 | 3 | 4 | 5 | 6 | 7 | 8 | 9 | 10 | 11 | 12 | |
| AOI00130901109 | MECANISMOS E INSTRUMENTOS DE GESTION PARTICIPATIVA DE RECURSOS NATURALES IMPLEMENTADOS | 010403 : RIO SANTIAGO | 290 : HECTAREA CONSERVADA | 1 : Muy Alta | Fisico | 0 | 0 | 4500 | 9037 | 21736 | 4537 | 0 | 4537 | 0 | 0 | 0 | 0 | 44347 |
| | | | | | Financiero S/. | 1,333.00 | 1,334.00 | 0.00 | 5,133.00 | 3,600.00 | 3,600.00 | 0.00 | 2,810.00 | 0.00 | 0.00 | 0.00 | 0.00 | 0.00 |
| AOI00130901110 | DESARROLLO DE ESPACIOS PARTICIPATIVOS PARA LA CONSERVACION DE LOS RECURSOS NATURALES | 010403 : RIO SANTIAGO | 112 : UNIDAD | 1 : Muy Alta | Fisico | 0 | 0 | 0 | 1 | 0 | 1 | 0 | 0 | 0 | 1 | 1 | 0 | 3 |
| | | | | | Financiero S/. | 2,000.00 | 2,000.00 | 8,000.00 | 0.00 | 9,600.00 | 0.00 | 0.00 | 0.00 | 4,000.00 | 30,000.00 | 0.00 | 0.00 | 55,600.00 |

OEI.06 Mejorar el sistema de gestión de riesgo de desastres en las Áreas Naturales Protegidas

AEI.06.01 Instrumentos Estratégicos implementados de manera oportuna para la gestión del riesgo de desastres en las ANP

| COD. | Actividad Operativa / Inversiones | Ubigeo | U.M. | Prioridad | Meta | PROGRAMACION | | | | | | | | | | | | Total Anual |
|----------------|--|-----------------------|---------------|--------------|----------------|--------------|------|------|--------|------|------|------|------|------|------|------|------|-------------|
| | | | | | | 1 | 2 | 3 | 4 | 5 | 6 | 7 | 8 | 9 | 10 | 11 | 12 | |
| AOI00130901512 | IMPLEMENTACION DE BRIGADAS PARA LA ATENCION FRENTE A EMERGENCIAS Y DESASTRES | 010403 : RIO SANTIAGO | 583 : BRIGADA | 3 : Muy Alta | Fisico | 0 | 0 | 0 | 1 | 0 | 0 | 0 | 0 | 0 | 0 | 0 | 0 | 1 |
| | | | | | Financiero S/. | 0.00 | 0.00 | 0.00 | 908.00 | 0.00 | 0.00 | 0.00 | 0.00 | 0.00 | 0.00 | 0.00 | 0.00 | 0.00 |

Centro de Costo: 06.32 - RESERVA COMUNAL YANESHA

OEI.01 Fortalecer la conservación y representatividad del Sistema Nacional de Áreas Naturales Protegidas y de las áreas complementarias.

AEI.01.01 Servicio de vigilancia y control oportuno; participativo y prospectivo en beneficio de las ANP del SINANPE y las poblaciones locales

| COD. | Actividad Operativa / Inversiones | Ubigeo | U.M. | Prioridad | Meta | PROGRAMACION | | | | | | | | | | | | Total Anual |
|----------------|--|------------------|----------------|--------------|----------------|--------------|-----------|-----------|-----------|-----------|-----------|-----------|-----------|-----------|-----------|-----------|------------|-------------|
| | | | | | | 1 | 2 | 3 | 4 | 5 | 6 | 7 | 8 | 9 | 10 | 11 | 12 | |
| AOI00130900182 | VIGILANCIA Y CONTROL PARA LA PROTECCION DE AREAS NATURALES | 190304 : PALCAZU | 059 : HECTAREA | 1 : Muy Alta | Fisico | 267.63 | 421.96 | 3254.48 | 256.26 | 1383.93 | 4838.16 | 1202.67 | 967.38 | 5040.95 | 1035.96 | 381.92 | 978.65 | 20029.95 |
| | | | | | Financiero S/. | 67,118.56 | 52,828.76 | 51,385.31 | 53,314.56 | 58,967.61 | 61,133.81 | 60,802.46 | 50,865.39 | 64,484.56 | 78,012.31 | 56,597.12 | 115,766.55 | 771,277.00 |
| AOI00130900887 | OPERACIÓN Y MANTENIMIENTO DE INFRAESTRUCTURA | 190304 : PALCAZU | 112 : UNIDAD | 1 : Muy Alta | Fisico | 0 | 0 | 0 | 1 | 0 | 0 | 1 | 0 | 1 | 0 | 0 | 1 | 2 |
| | | | | | Financiero S/. | 0.00 | 5,954.00 | 605.00 | 0.00 | 0.00 | 34,553.00 | 27,958.00 | 0.00 | 8,350.00 | 62,474.50 | 14,477.00 | 8,629.50 | 163,001.00 |
| AOI00130901327 | 5003032 - SEGUIMIENTO Y EVALUACION DEL PROGRAMA | 190304 : PALCAZU | 060 : INFORME | 1 : Muy Alta | Fisico | 0 | 0 | 0 | 1 | 0 | 0 | 1 | 0 | 0 | 1 | 0 | 0 | 3 |
| | | | | | Financiero S/. | 0.00 | 3,346.00 | 0.00 | 7,247.40 | 0.00 | 6,958.55 | 0.00 | 0.00 | 0.00 | 0.00 | 0.00 | 0.00 | 1.05 |

OEI.02 Promover el uso sostenible de los servicios ecosistémicos de las Áreas Naturales Protegidas en las poblaciones locales

AEI.02.02 Otorgamiento de derechos sobre los recursos proveniente de la diversidad biológica de las ANP del SINANPE de manera transparente; accesible y verificable para las comunidades locales; actores privados

| COD. | Actividad Operativa / Inversiones | Ubigeo | U.M. | Prioridad | Meta | PROGRAMACION | | | | | | | | | | | | Total Anual |
|----------------|--|------------------|----------------|--------------|----------------|--------------|------|------|------|------|------|----------|------|----------|--------|----------|----------|-------------|
| | | | | | | 1 | 2 | 3 | 4 | 5 | 6 | 7 | 8 | 9 | 10 | 11 | 12 | |
| AOI00130901331 | OTORGAMIENTO Y RENOVACION DE DERECHOS PARA EL APROVECHAMIENTO DE RECURSOS RENOVABLES EN AREAS NATURALES PROTEGIDAS | 190304 : PALCAZU | 059 : HECTAREA | 1 : Muy Alta | Fisico | 0 | 0 | 0 | 0 | 0 | 0 | 0 | 0 | 0 | 0 | 97 | 0 | 97 |
| | | | | | Financiero S/. | 0.00 | 0.00 | 0.00 | 0.00 | 0.00 | 0.00 | 9,136.00 | 0.00 | 2,986.35 | 0.00 | 0.00 | 5,400.65 | 17,523.00 |
| AOI00130901332 | OTORGAMIENTO Y RENOVACION DE DERECHOS PARA EL APROVECHAMIENTO DEL RECURSO PAISAJE EN AREAS NATURALES PROTEGIDAS | 190304 : PALCAZU | 059 : HECTAREA | 1 : Muy Alta | Fisico | 0 | 0 | 0 | 0 | 0 | 0 | 0 | 0 | 0 | 0 | 0 | 0 | 1405 |
| | | | | | Financiero S/. | 0.00 | 0.00 | 0.00 | 0.00 | 0.00 | 0.00 | 0.00 | 0.00 | 620.00 | 367.00 | 8,399.00 | 1.00 | 9,387.00 |

OEI.04 Fortalecer la gobernanza multinivel y multisectorial sobre las Áreas Naturales Protegidas.

AEI.04.03 Mecanismos y espacios participativos de las ANP del SINANPE implementados de manera participativa y efectiva en beneficio de los actores vinculados a la gestión de las ANP del Perú.

| COD. | Actividad Operativa / Inversiones | Ubigeo | U.M. | Prioridad | Meta | PROGRAMACION | | | | | | | | | | | | Total Anual |
|----------------|--|------------------|--------------|--------------|----------------|--------------|----------|--------|------|----------|-------|--------|------|--------|----------|------|------|-------------|
| | | | | | | 1 | 2 | 3 | 4 | 5 | 6 | 7 | 8 | 9 | 10 | 11 | 12 | |
| AOI00130901329 | DESARROLLO DE ESPACIOS PARTICIPATIVOS PARA LA CONSERVACION DE LOS RECURSOS NATURALES | 190304 : PALCAZU | 112 : UNIDAD | 1 : Muy Alta | Fisico | 0 | 0 | 1 | 0 | 0 | 2 | 0 | 0 | 1 | 0 | 0 | 1 | 2 |
| | | | | | Financiero S/. | 0.00 | 7,865.00 | 827.40 | 0.00 | 6,557.70 | 30.50 | 263.30 | 0.00 | 173.00 | 5,751.00 | 0.00 | 1.10 | 21,469.00 |

Centro de Costo: 06.33 - RESERVA NACIONAL ALLPAHUAYO MISHANA

OEI.01 Fortalecer la conservación y representatividad del Sistema Nacional de Áreas Naturales Protegidas y de las áreas complementarias.

AEI.01.01 Servicio de vigilancia y control oportuno; participativo y prospectivo en beneficio de las ANP del SINANPE y las poblaciones locales

| COD. | Actividad Operativa / Inversiones | Ubigeo | U.M. | Prioridad | Meta | PROGRAMACION | | | | | | | | | | | | Total Anual |
|----------------|--|----------------------------|------------------|--------------|----------------|--------------|------------|------------|-----------|------------|------------|------------|-----------|------------|------------|-----------|------------|--------------|
| | | | | | | 1 | 2 | 3 | 4 | 5 | 6 | 7 | 8 | 9 | 10 | 11 | 12 | |
| AOI00130900328 | VIGILANCIA Y CONTROL PARA LA PROTECCION DE AREAS NATURALES | 160113 : SAN JUAN BAUTISTA | 059 : HECTAREA | 1 : Muy Alta | Fisico | 899.64 | 5205.57 | 936.85 | 7101 | 5217.66 | 5649.25 | 9572.90 | 5693.62 | 5165.35 | 5701.59 | 6616.30 | 310.21 | 58069.94 |
| | | | | | Financiero S/. | 103,255.34 | 102,476.40 | 101,033.40 | 70,461.69 | 132,662.15 | 118,208.19 | 116,174.74 | 84,759.06 | 125,691.07 | 127,593.92 | 90,512.84 | 145,629.20 | 1,318,458.00 |
| AOI00130900770 | OPERACIONES DE SOPORTE LOGÍSTICO PARA LA INTERDICCIÓN DE LA MINERÍA ILEGAL | 160113 : SAN JUAN BAUTISTA | 444 : OPERATIVOS | 1 : Muy Alta | Fisico | 0 | 1 | 0 | 1 | 0 | 0 | 1 | 1 | 1 | 1 | 0 | 1 | 7 |
| | | | | | Financiero S/. | 5,736.00 | 2,868.00 | 54,000.00 | 0.00 | 1,858.00 | 31,694.50 | 31,100.00 | 2,024.50 | 13,349.90 | 26,050.00 | 21,975.81 | 12,986.29 | 203,643.00 |
| AOI00130901294 | OPERACIÓN Y MANTENIMIENTO DE INFRAESTRUCTURA | 150131 : SAN ISIDRO | 112 : UNIDAD | 1 : Muy Alta | Fisico | 0 | 0 | 0 | 0 | 0 | 0 | 0 | 0 | 0 | 0 | 0 | 0 | 1 |
| | | | | | Financiero S/. | 0.00 | 0.00 | 0.00 | 0.00 | 0.00 | 0.00 | 0.00 | 0.00 | 0.00 | 0.00 | 40,000.00 | 2,000.00 | 42,000.00 |
| AOI00130901484 | ELABORACION DE MAPAS DE ACTIVIDAD MINERA ILEGAL | 160100 : MULTIDISTRITAL | 059 : HECTAREA | 3 : Muy Alta | Fisico | 0 | 0 | 0 | 1 | 0 | 0 | 0 | 0 | 0 | 0 | 0 | 0 | 1 |
| | | | | | Financiero S/. | 0.00 | 0.00 | 33,294.50 | 0.00 | 0.00 | 0.00 | 0.00 | 0.00 | 0.00 | 0.00 | 0.00 | 0.00 | 55.50 |

OEI.02 Promover el uso sostenible de los servicios ecosistémicos de las Áreas Naturales Protegidas en las poblaciones locales

AEI.02.02 Otorgamiento de derechos sobre los recursos proveniente de la diversidad biológica de las ANP del SINANPE de manera transparente; accesible y verificable para las comunidades locales; actores privados

| COD. | Actividad Operativa / Inversiones | Ubigeo | U.M. | Prioridad | Meta | PROGRAMACION | | | | | | | | | | | | Total Anual |
|----------------|--|----------------------------|----------------|--------------|----------------|--------------|------|------|------|-----------|-----------|------|----------|-----------|-----------|-----------|-----------|-------------|
| | | | | | | 1 | 2 | 3 | 4 | 5 | 6 | 7 | 8 | 9 | 10 | 11 | 12 | |
| AOI00130900768 | OTORGAMIENTO Y RENOVACION DE DERECHOS PARA EL APROVECHAMIENTO DEL RECURSO PAISAJE EN AREAS NATURALES PROTEGIDAS | 160113 : SAN JUAN BAUTISTA | 059 : HECTAREA | 1 : Muy Alta | Fisico | 0 | 0 | 0 | 0 | 0 | 0 | 0 | 0 | 0 | 0 | 0 | 2745.85 | 0 |
| | | | | | Financiero S/. | 0.00 | 0.00 | 0.00 | 0.00 | 0.00 | 3,850.00 | 0.00 | 900.00 | 1,510.00 | 3,794.80 | 0.00 | 94.20 | 10,149.00 |
| AOI00130901295 | OTORGAMIENTO Y RENOVACION DE DERECHOS PARA EL APROVECHAMIENTO DE RECURSOS RENOVABLES EN AREAS NATURALES PROTEGIDAS | 150131 : SAN ISIDRO | 059 : HECTAREA | 1 : Muy Alta | Fisico | 0 | 0 | 0 | 0 | 0 | 0 | 0 | 0 | 0 | 0 | 0 | 4883 | 0 |
| | | | | | Financiero S/. | 0.00 | 0.00 | 0.00 | 0.00 | 20,050.00 | 13,150.00 | 0.00 | 6,499.90 | 17,000.00 | 10,855.32 | 12,558.52 | 13,031.26 | 93,145.00 |

OEI.04 Fortalecer la gobernanza multinivel y multisectorial sobre las Áreas Naturales Protegidas.

AEI.04.03 Mecanismos y espacios participativos de las ANP del SINANPE implementados de manera participativa y efectiva en beneficio de los actores vinculados a la gestión de las ANP del Perú.

| COD. | Actividad Operativa / Inversiones | Ubigeo | U.M. | Prioridad | Meta | PROGRAMACION | | | | | | | | | | | | Total Anual |
|----------------|--|---------------------|---------------------------|--------------|----------------|--------------|-----------|--------|------|------|-----------|------|------|----------|-----------|----------|------|-------------|
| | | | | | | 1 | 2 | 3 | 4 | 5 | 6 | 7 | 8 | 9 | 10 | 11 | 12 | |
| AOI00130901292 | MECANISMOS E INSTRUMENTOS DE GESTION PARTICIPATIVA DE RECURSOS NATURALES IMPLEMENTADOS | 150131 : SAN ISIDRO | 290 : HECTAREA CONSERVADA | 1 : Muy Alta | Fisico | 0 | 0 | 3000 | 0 | 0 | 3000 | 0 | 0 | 3000 | 0 | 0 | 3000 | 12000 |
| | | | | | Financiero S/. | 3,120.00 | 0.00 | 499.80 | 0.00 | 0.00 | 750.00 | 0.00 | 0.00 | 0.00 | 500.00 | 0.00 | 0.20 | 4,870.00 |
| AOI00130901293 | DESARROLLO DE ESPACIOS PARTICIPATIVOS PARA LA CONSERVACION DE LOS RECURSOS NATURALES | 150131 : SAN ISIDRO | 112 : UNIDAD | 1 : Muy Alta | Fisico | 0 | 0 | 2 | 0 | 0 | 2 | 0 | 0 | 0 | 0 | 1 | 1 | 2 |
| | | | | | Financiero S/. | 2,150.00 | 19,138.00 | 996.00 | 0.00 | 0.00 | 12,849.00 | 0.00 | 0.00 | 1,000.00 | 14,600.00 | 7,500.00 | 0.00 | 58,233.00 |

Centro de Costo: 06.34 - RESERVA NACIONAL CALIPIUY

OEI.01 Fortalecer la conservación y representatividad del Sistema Nacional de Áreas Naturales Protegidas y de las áreas complementarias.

AEI.01.01 Servicio de vigilancia y control oportuno; participativo y prospectivo en beneficio de las ANP del SINANPE y las poblaciones locales

| COD. | Actividad Operativa / Inversiones | Ubigeo | U.M. | Prioridad | Meta | PROGRAMACION | | | | | | | | | | | | Total Anual |
|------|-----------------------------------|--------|------|-----------|------|--------------|---|---|---|---|---|---|---|---|----|----|----|-------------|
| | | | | | | 1 | 2 | 3 | 4 | 5 | 6 | 7 | 8 | 9 | 10 | 11 | 12 | |

| | | | | | | | | | | | | | | | | | | | | | |
|--|--|----------------------------|---------------------------|--------------|----------------|--------------|------------|------------|------------|------------|------------|------------|-----------|------------|------------|-----------|------------|--------------|---------|---------|----------|
| AOI00130900265 | VIGILANCIA Y CONTROL PARA LA PROTECCION DE AREAS NATURALES | 131001 : SANTIAGO DE CHUCO | 059 : HECTAREA | 1 : Muy Alta | Fisico | 997.38 | 4102.42 | 4102.42 | 4102.42 | 4102.42 | 4102.42 | 4102.42 | 4102.42 | 4102.42 | 4102.42 | 4102.42 | 4102.42 | 4102.42 | 6668.51 | 4102.42 | 48690.09 |
| | | | | | Financiero S/. | 27,002.05 | 17,736.54 | 17,326.05 | 23,208.04 | 13,874.55 | 26,752.54 | 18,271.55 | 13,874.55 | 25,767.55 | 17,276.55 | 11,304.04 | 49,889.99 | 262,284.00 | | | |
| AOI00130901528 | OPERACIONES DE SOPORTE LOGISTICO PARA LA INTERDICCION DE LA MINERIA ILEGAL | 131200 : MULTIDISTRITAL | 444 : OPERATIVOS | 3 : Muy Alta | Fisico | 0 | 0 | 0 | 0 | 0 | 0 | 0 | 0 | 0 | 1 | 1 | 1 | 1 | | | |
| | | | | | Financiero S/. | 0.00 | 0.00 | 0.00 | 0.00 | 0.00 | 0.00 | 0.00 | 0.00 | 0.00 | 2,500.00 | 2,500.00 | 5,000.00 | 10,000.00 | | | |
| AOI00130901535 | SEGUIMIENTO Y EVALUACION DEL PROGRAMA | 060000 : MULTIDISTRITAL | 060 : INFORME | 3 : Muy Alta | Fisico | 0 | 0 | 0 | 0 | 0 | 0 | 0 | 0 | 0 | 1 | 0 | 0 | 1 | | | |
| | | | | | Financiero S/. | 0.00 | 0.00 | 0.00 | 0.00 | 0.00 | 0.00 | 0.00 | 0.00 | 4,750.00 | 0.00 | 50.00 | 0.00 | 4,800.00 | | | |
| OEI.03 Fortalecer el rol de las Áreas Naturales Protegidas en el desarrollo territorial | | | | | | | | | | | | | | | | | | | | | |
| AEI.03.03 Planes maestros participativos y efectivos en beneficio de las ANP | | | | | | | | | | | | | | | | | | | | | |
| COD. | Actividad Operativa / Inversiones | Ubigeo | U.M. | Prioridad | Meta | PROGRAMACION | | | | | | | | | | | | Total Anual | | | |
| | | | | | | 1 | 2 | 3 | 4 | 5 | 6 | 7 | 8 | 9 | 10 | 11 | 12 | | | | |
| AOI00130901380 | INSTRUMENTOS DE PLANIFICACION Y DESARROLLO EN AREAS NATURALES PROTEGIDAS ELABORADOS | 131202 : CHAO | 091 : PLAN | 3 : Muy Alta | Fisico | 0 | 0 | 0 | 0 | 0 | 0 | 0 | 0 | 0 | 0 | 1 | 0 | 1 | 0 | | |
| | | | | | Financiero S/. | 0.00 | 1,600.00 | 0.00 | 5,600.00 | 0.00 | 3,200.00 | 1,900.00 | 0.00 | 2,545.00 | 0.00 | 1,600.00 | 0.00 | 16,445.00 | | | |
| Centro de Costo: 06.35 - RESERVA NACIONAL DE PARACAS | | | | | | | | | | | | | | | | | | | | | |
| OEI.01 Fortalecer la conservación y representatividad del Sistema Nacional de Áreas Naturales Protegidas y de las áreas complementarias. | | | | | | | | | | | | | | | | | | | | | |
| AEI.01.01 Servicio de vigilancia y control oportuno; participativo y prospectivo en beneficio de las ANP del SINANPE y las poblaciones locales | | | | | | | | | | | | | | | | | | | | | |
| COD. | Actividad Operativa / Inversiones | Ubigeo | U.M. | Prioridad | Meta | PROGRAMACION | | | | | | | | | | | | Total Anual | | | |
| | | | | | | 1 | 2 | 3 | 4 | 5 | 6 | 7 | 8 | 9 | 10 | 11 | 12 | | | | |
| AOI00130900407 | VIGILANCIA Y CONTROL PARA LA PROTECCION DE AREAS NATURALES | 110505 : PARACAS | 059 : HECTAREA | 1 : Muy Alta | Fisico | 13837.24 | 14957.75 | 38962.24 | 14682.38 | 13150.22 | 39807.38 | 13363.02 | 14758.89 | 38411.64 | 14758.89 | 12951.64 | 40693.12 | 270334.41 | | | |
| | | | | | Financiero S/. | 143,846.84 | 154,623.39 | 165,606.35 | 121,281.23 | 203,922.27 | 124,540.33 | 136,745.26 | 85,972.07 | 173,959.39 | 123,397.55 | 77,338.99 | 200,912.33 | 1,712,146.00 | | | |
| AOI00130900408 | OPERACION Y MANTENIMIENTO DE INFRAESTRUCTURA | 110505 : PARACAS | 112 : UNIDAD | 1 : Muy Alta | Fisico | 0 | 0 | 1 | 0 | 0 | 1 | 0 | 0 | 1 | 0 | 0 | 1 | 4 | | | |
| | | | | | Financiero S/. | 0.00 | 30,000.00 | 243,218.00 | 3,639.67 | 26,625.00 | 22,120.71 | 13,372.32 | 29,059.13 | 4,143.99 | 7,809.52 | 17,134.90 | 0.76 | 397,124.00 | | | |
| AOI00130901221 | SEGUIMIENTO Y EVALUACION DEL PROGRAMA PRESUPUESTAL | 150131 : SAN ISIDRO | 060 : INFORME | 1 : Muy Alta | Fisico | 0 | 0 | 1 | 0 | 0 | 1 | 0 | 0 | 1 | 0 | 0 | 1 | 4 | | | |
| | | | | | Financiero S/. | 4,150.00 | 2,766.71 | 800.00 | 2,300.00 | 0.00 | 2,100.00 | 2,300.00 | 0.00 | 5,300.00 | 3,100.00 | 2,594.56 | 0.73 | 25,412.00 | | | |
| OEI.01 Fortalecer la conservación y representatividad del Sistema Nacional de Áreas Naturales Protegidas y de las áreas complementarias. | | | | | | | | | | | | | | | | | | | | | |
| AEI.01.06 Restauración de ámbitos degradados de manera participativa; priorizada y gradual en las ANP | | | | | | | | | | | | | | | | | | | | | |
| COD. | Actividad Operativa / Inversiones | Ubigeo | U.M. | Prioridad | Meta | PROGRAMACION | | | | | | | | | | | | Total Anual | | | |
| | | | | | | 1 | 2 | 3 | 4 | 5 | 6 | 7 | 8 | 9 | 10 | 11 | 12 | | | | |
| AOI00130901224 | REFORESTACION Y OTRAS ESTRATEGIAS PARA LA RESTAURACION DE AMBITOS DEGRADADOS EN ANP | 150131 : SAN ISIDRO | 059 : HECTAREA | 1 : Muy Alta | Fisico | 210 | 210 | 210 | 210 | 210 | 210 | 210 | 210 | 210 | 210 | 210 | 210 | 210 | | | |
| | | | | | Financiero S/. | 2,500.00 | 1,644.05 | 100.00 | 100.00 | 0.00 | 200.00 | 3,555.00 | 0.00 | 100.00 | 144.30 | 100.00 | 56.65 | 8,500.00 | | | |
| OEI.02 Promover el uso sostenible de los servicios ecosistémicos de las Áreas Naturales Protegidas en las poblaciones locales | | | | | | | | | | | | | | | | | | | | | |
| AEI.02.02 Otorgamiento de derechos sobre los recursos proveniente de la diversidad biológica de las ANP del SINANPE de manera transparente; accesible y verificable para las comunidades locales; actores privados | | | | | | | | | | | | | | | | | | | | | |
| COD. | Actividad Operativa / Inversiones | Ubigeo | U.M. | Prioridad | Meta | PROGRAMACION | | | | | | | | | | | | Total Anual | | | |
| | | | | | | 1 | 2 | 3 | 4 | 5 | 6 | 7 | 8 | 9 | 10 | 11 | 12 | | | | |
| AOI00130901222 | OTORGAMIENTO Y RENOVACION DE DERECHOS PARA EL APROVECHAMIENTO DE RECURSOS RENOVABLES EN AREAS NATURALES PROTEGIDAS | 150131 : SAN ISIDRO | 059 : HECTAREA | 1 : Muy Alta | Fisico | 400 | 400 | 400 | 400 | 400 | 400 | 400 | 400 | 400 | 400 | 400 | 400 | 400 | | | |
| | | | | | Financiero S/. | 0.00 | 352.00 | 0.00 | 0.00 | 0.00 | 344.00 | 0.00 | 0.00 | 5,152.00 | 0.00 | 1,402.00 | 0.00 | 7,250.00 | | | |
| AOI00130901223 | OTORGAMIENTO Y RENOVACION DE DERECHOS PARA EL APROVECHAMIENTO DEL RECURSO PAISAJE EN AREAS NATURALES PROTEGIDAS | 150131 : SAN ISIDRO | 059 : HECTAREA | 1 : Muy Alta | Fisico | 100 | 100 | 100 | 100 | 100 | 100 | 100 | 100 | 100 | 100 | 100 | 100 | 100 | | | |
| | | | | | Financiero S/. | 0.00 | 220.00 | 0.00 | 9,270.00 | 0.00 | 220.00 | 0.00 | 0.00 | 220.00 | 0.00 | 2,120.00 | 0.00 | 12,050.00 | | | |
| OEI.03 Fortalecer el rol de las Áreas Naturales Protegidas en el desarrollo territorial | | | | | | | | | | | | | | | | | | | | | |
| AEI.03.03 Planes maestros participativos y efectivos en beneficio de las ANP | | | | | | | | | | | | | | | | | | | | | |
| COD. | Actividad Operativa / Inversiones | Ubigeo | U.M. | Prioridad | Meta | PROGRAMACION | | | | | | | | | | | | Total Anual | | | |
| | | | | | | 1 | 2 | 3 | 4 | 5 | 6 | 7 | 8 | 9 | 10 | 11 | 12 | | | | |
| AOI00130901504 | INSTRUMENTOS DE PLANIFICACION Y DESARROLLO EN AREAS NATURALES PROTEGIDAS ELABORADOS | 110505 : PARACAS | 091 : PLAN | 3 : Muy Alta | Fisico | 0 | 0 | 0 | 0 | 0 | 0 | 0 | 0 | 0 | 0 | 0 | 1 | 1 | | | |
| | | | | | Financiero S/. | 0.00 | 0.00 | 0.00 | 0.00 | 0.00 | 4,800.00 | 27,520.00 | 64,080.00 | 36,000.00 | 25,360.00 | 640.00 | 13,200.00 | 171,600.00 | | | |
| OEI.04 Fortalecer la gobernanza multinivel y multisectorial sobre las Áreas Naturales Protegidas. | | | | | | | | | | | | | | | | | | | | | |
| AEI.04.03 Mecanismos y espacios participativos de las ANP del SINANPE implementados de manera participativa y efectiva en beneficio de los actores vinculados a la gestión de las ANP del Perú. | | | | | | | | | | | | | | | | | | | | | |
| COD. | Actividad Operativa / Inversiones | Ubigeo | U.M. | Prioridad | Meta | PROGRAMACION | | | | | | | | | | | | Total Anual | | | |
| | | | | | | 1 | 2 | 3 | 4 | 5 | 6 | 7 | 8 | 9 | 10 | 11 | 12 | | | | |
| AOI00130901219 | MECANISMOS E INSTRUMENTOS DE GESTION PARTICIPATIVA DE RECURSOS NATURALES IMPLEMENTADOS | 150131 : SAN ISIDRO | 290 : HECTAREA CONSERVADA | 1 : Muy Alta | Fisico | 6552 | 6552 | 6552 | 6552 | 6552 | 6552 | 6552 | 6552 | 6552 | 6552 | 6552 | 6552 | 6552 | | | |
| | | | | | Financiero S/. | 5,000.00 | 2,650.00 | 0.00 | 0.00 | 0.00 | 120.00 | 0.00 | 0.00 | 150.00 | 0.00 | 150.00 | 0.00 | 8,070.00 | | | |
| AOI00130901220 | DESARROLLO DE ESPACIOS PARTICIPATIVOS PARA LA CONSERVACION DE LOS RECURSOS NATURALES | 150131 : SAN ISIDRO | 112 : UNIDAD | 1 : Muy Alta | Fisico | 0 | 0 | 1 | 0 | 0 | 1 | 0 | 0 | 1 | 0 | 0 | 1 | 4 | | | |
| | | | | | Financiero S/. | 3,240.00 | 420.00 | 320.00 | 64.70 | 0.00 | 1,440.00 | 59.80 | 0.00 | 475.00 | 548.30 | 274.70 | 0.50 | 6,843.00 | | | |
| Centro de Costo: 06.36 - RESERVA NACIONAL JUNIN | | | | | | | | | | | | | | | | | | | | | |
| OEI.01 Fortalecer la conservación y representatividad del Sistema Nacional de Áreas Naturales Protegidas y de las áreas complementarias. | | | | | | | | | | | | | | | | | | | | | |
| AEI.01.01 Servicio de vigilancia y control oportuno; participativo y prospectivo en beneficio de las ANP del SINANPE y las poblaciones locales | | | | | | | | | | | | | | | | | | | | | |
| COD. | Actividad Operativa / Inversiones | Ubigeo | U.M. | Prioridad | Meta | PROGRAMACION | | | | | | | | | | | | Total Anual | | | |
| | | | | | | 1 | 2 | 3 | 4 | 5 | 6 | 7 | 8 | 9 | 10 | 11 | 12 | | | | |
| AOI00130900120 | VIGILANCIA Y CONTROL PARA LA PROTECCION DE AREAS NATURALES | 120501 : JUNIN | 059 : HECTAREA | 1 : Muy Alta | Fisico | 356.61 | 4331.61 | 1534.39 | 356.61 | 356.61 | 12249.34 | 4338.06 | 363.06 | 1540.84 | 363.06 | 2712.16 | 9490.84 | 37993.19 | | | |
| | | | | | Financiero S/. | 14,369.37 | 22,935.37 | 15,011.37 | 20,288.02 | 10,425.66 | 20,014.35 | 17,609.22 | 13,537.65 | 78,193.14 | 24,233.17 | 4,920.47 | 43,018.21 | 284,556.00 | | | |
| AOI00130901051 | OPERACION Y MANTENIMIENTO DE INFRAESTRUCTURA | 120501 : JUNIN | 112 : UNIDAD | 1 : Muy Alta | Fisico | 0 | 0 | 0 | 0 | 1 | 3 | 0 | 0 | 0 | 0 | 0 | 0 | 3 | | | |
| | | | | | Financiero S/. | 0.00 | 0.00 | 0.00 | 560.00 | 4,000.00 | 17,260.00 | 0.00 | 0.00 | 250.00 | 120.00 | 0.00 | 10,000.00 | 32,190.00 | | | |
| OEI.01 Fortalecer la conservación y representatividad del Sistema Nacional de Áreas Naturales Protegidas y de las áreas complementarias. | | | | | | | | | | | | | | | | | | | | | |
| AEI.01.05 Servicio de demarcación física realizada de manera participativa y gradual para las ANP del SINANPE | | | | | | | | | | | | | | | | | | | | | |
| COD. | Actividad Operativa / Inversiones | Ubigeo | U.M. | Prioridad | Meta | PROGRAMACION | | | | | | | | | | | | Total Anual | | | |
| | | | | | | 1 | 2 | 3 | 4 | 5 | 6 | 7 | 8 | 9 | 10 | 11 | 12 | | | | |
| AOI00130901388 | DEMARCAACION FISICA DE LOS LIMITES DE LAS AREAS NATURALES PROTEGIDAS CON CATEGORIA DEFINITIVA | 150131 : SAN ISIDRO | 067 : KILOMETRO | 3 : Muy Alta | Fisico | 0 | 0 | 0 | 0 | 0 | 0 | 0 | 0 | 0 | 0 | 0 | 1 | 1 | | | |
| | | | | | Financiero S/. | 0.00 | 0.00 | 0.00 | 0.00 | 0.00 | 0.00 | 0.00 | 0.00 | 0.00 | 0.00 | 0.00 | 5,000.00 | 5,000.00 | | | |
| OEI.03 Fortalecer el rol de las Áreas Naturales Protegidas en el desarrollo territorial | | | | | | | | | | | | | | | | | | | | | |
| AEI.03.03 Planes maestros participativos y efectivos en beneficio de las ANP | | | | | | | | | | | | | | | | | | | | | |
| COD. | Actividad Operativa / Inversiones | Ubigeo | U.M. | Prioridad | Meta | PROGRAMACION | | | | | | | | | | | | Total Anual | | | |
| | | | | | | 1 | 2 | 3 | 4 | 5 | 6 | 7 | 8 | 9 | 10 | 11 | 12 | | | | |
| AOI00130901383 | INSTRUMENTOS DE PLANIFICACION Y DESARROLLO EN AREAS NATURALES PROTEGIDAS ELABORADOS | 150131 : SAN ISIDRO | 091 : PLAN | 3 : Muy Alta | Fisico | 0 | 0 | 0 | 0 | 0 | 0 | 0 | 0 | 0 | 0 | 1 | 0 | 1 | | | |
| | | | | | Financiero S/. | 0.00 | 0.00 | 2,404.00 | 998.20 | 0.00 | 1,136.50 | 0.00 | 0.00 | 0.00 | 2,731.00 | 2,720.50 | 0.80 | 9,991.00 | | | |
| OEI.04 Fortalecer la gobernanza multinivel y multisectorial sobre las Áreas Naturales Protegidas. | | | | | | | | | | | | | | | | | | | | | |
| AEI.04.03 Mecanismos y espacios participativos de las ANP del SINANPE implementados de manera participativa y efectiva en beneficio de los actores vinculados a la gestión de las ANP del Perú. | | | | | | | | | | | | | | | | | | | | | |

| COD. | Actividad Operativa / Inversiones | Ubigeo | U.M. | Prioridad | Meta | PROGRAMACION | | | | | | | | | | | | Total Anual | |
|--|--|---------------------|---------------------------|--------------|--------------------------|----------------------|------------------------|-------------------------|---------------------|------------------------|----------------------|-------------------------|-------------------------|-------------------------|------------------------|-------------------------|-------------------------|----------------------------|------------------|
| | | | | | | 1 | 2 | 3 | 4 | 5 | 6 | 7 | 8 | 9 | 10 | 11 | 12 | | |
| AOI00130901143 | MECANISMOS E INSTRUMENTOS DE GESTION PARTICIPATIVA DE RECURSOS NATURALES IMPLEMENTADOS | 120501 : JUNIN | 290 : HECTAREA CONSERVADA | 1 : Muy Alta | Fisico Financiero S/. | 1 0.00 | 1 1,090.00 | 1 585.00 | 1 505.00 | 1 0.00 | 1 1,039.80 | 1 535.00 | 1 0.00 | 1 364.00 | 1 1,335.00 | 1 0.00 | 1 0.20 | 12 5,454.00 | |
| OEI.06 Mejorar el sistema de gestión de riesgo de desastres en las Áreas Naturales Protegidas | | | | | | | | | | | | | | | | | | | |
| AEI.06.01 Instrumentos Estratégicos implementados de manera oportuna para la gestión del riesgo de desastres en las ANP | | | | | | | | | | | | | | | | | | | |
| COD. | Actividad Operativa / Inversiones | Ubigeo | U.M. | Prioridad | Meta | PROGRAMACION | | | | | | | | | | | | Total Anual | |
| AOI00130900933 | IMPLEMENTACION DE BRIGADAS PARA LA ATENCION FRENTE A EMERGENCIAS Y DESASTRES | 120501 : JUNIN | 583 : BRIGADA | 1 : Muy Alta | Fisico Financiero S/. | 0 0.00 | 0 48.00 | 0 0.00 | 0 0.00 | 0 0.00 | 0 0.00 | 6 0.00 | 7 0.00 | 8 0.00 | 9 0.00 | 10 0.00 | 11 0.00 | 12 0.00 | 0 48.00 |
| Centro de Costo: 06.37 - RESERVA NACIONAL LACHAY | | | | | | | | | | | | | | | | | | | |
| OEI.01 Fortalecer la conservación y representatividad del Sistema Nacional de Áreas Naturales Protegidas y de las áreas complementarias. | | | | | | | | | | | | | | | | | | | |
| AEI.01.01 Servicio de vigilancia y control oportuno; participativo y prospectivo en beneficio de las ANP del SINANPE y las poblaciones locales | | | | | | | | | | | | | | | | | | | |
| COD. | Actividad Operativa / Inversiones | Ubigeo | U.M. | Prioridad | Meta | PROGRAMACION | | | | | | | | | | | | Total Anual | |
| AOI00130900127 | GESTION DEL PROGRAMA | 150801 : HUACHO | 001 : ACCION | 1 : Muy Alta | Fisico Financiero S/. | 0 4,480.86 | 2 4,480.86 | 3 4,480.86 | 4 4,480.86 | 5 4,480.86 | 6 4,780.86 | 7 4,480.86 | 8 4,480.86 | 9 4,480.86 | 10 0.00 | 11 518.40 | 12 45,627.00 | 4 45,627.00 | |
| AOI00130900128 | VIGILANCIA Y CONTROL PARA LA PROTECCION DE AREAS NATURALES | 150801 : HUACHO | 059 : HECTAREA | 1 : Muy Alta | Fisico Financiero S/. | 0 39,566.07 | 0 41,933.07 | 0 47,882.07 | 0 42,242.07 | 0 43,222.07 | 0 47,082.07 | 0 47,624.71 | 0 51,060.10 | 0 114,315.89 | 0 53,154.66 | 0 45,767.02 | 0 80,537.20 | 0 654,387.00 | 0 654,387.00 |
| AOI00130901058 | OPERACIÓN Y MANTENIMIENTO DE INFRAESTRUCTURA | 150119 : LURIN | 112 : UNIDAD | 1 : Muy Alta | Fisico Financiero S/. | 1 1,000.00 | 1 500.00 | 1 41,000.00 | 1 4,956.00 | 1 0.00 | 1 950.00 | 1 7,296.00 | 1 0.00 | 1 0.00 | 1 0.00 | 1 41,000.00 | 1 1,040.00 | 1 97,742.00 | |
| OEI.03 Fortalecer el rol de las Áreas Naturales Protegidas en el desarrollo territorial | | | | | | | | | | | | | | | | | | | |
| AEI.03.03 Planes maestros participativos y efectivos en beneficio de las ANP. | | | | | | | | | | | | | | | | | | | |
| COD. | Actividad Operativa / Inversiones | Ubigeo | U.M. | Prioridad | Meta | PROGRAMACION | | | | | | | | | | | | Total Anual | |
| AOI00130901368 | INSTRUMENTOS DE PLANIFICACION Y DESARROLLO EN AREAS NATURALES PROTEGIDAS ELABORADOS | 150131 : SAN ISIDRO | 091 : PLAN | 3 : Muy Alta | Fisico Financiero S/. | 0 0.00 | 0 1,980.00 | 1 12,060.00 | 1 2,640.00 | 0 0.00 | 0 0.00 | 0 0.00 | 0 0.00 | 0 0.00 | 0 0.00 | 0 0.00 | 0 6,720.00 | 1 23,400.00 | |
| OEI.04 Fortalecer la gobernanza multinivel y multisectorial sobre las Áreas Naturales Protegidas. | | | | | | | | | | | | | | | | | | | |
| AEI.04.03 Mecanismos y espacios participativos de las ANP del SINANPE implementados de manera participativa y efectiva en beneficio de los actores vinculados a la gestión de las ANP del Perú. | | | | | | | | | | | | | | | | | | | |
| COD. | Actividad Operativa / Inversiones | Ubigeo | U.M. | Prioridad | Meta | PROGRAMACION | | | | | | | | | | | | Total Anual | |
| AOI00130901217 | DESARROLLO DE ESPACIOS PARTICIPATIVOS PARA LA CONSERVACION DE LOS RECURSOS NATURALES | 150131 : SAN ISIDRO | 112 : UNIDAD | 1 : Muy Alta | Fisico Financiero S/. | 4 0.00 | 2 0.00 | 3 0.00 | 2 0.00 | 4 0.00 | 5 700.00 | 6 1,000.00 | 7 0.00 | 8 0.00 | 9 0.00 | 10 0.00 | 11 300.00 | 12 2,000.00 | 3 2,000.00 |
| AOI00130901218 | MECANISMOS E INSTRUMENTOS DE GESTION PARTICIPATIVA DE RECURSOS NATURALES IMPLEMENTADOS | 150131 : SAN ISIDRO | 290 : HECTAREA CONSERVADA | 1 : Muy Alta | Fisico Financiero S/. | 386 0.00 | 386 0.00 | 910 0.00 | 386 1,999.92 | 386 0.00 | 386 3,960.00 | 386 2,200.00 | 386 2,640.00 | 386 0.00 | 658 0.00 | 386 0.00 | 386 0.00 | 719 0.08 | 480 10,800.00 |
| Centro de Costo: 06.38 - RESERVA NACIONAL MATSÉS | | | | | | | | | | | | | | | | | | | |
| OEI.01 Fortalecer la conservación y representatividad del Sistema Nacional de Áreas Naturales Protegidas y de las áreas complementarias. | | | | | | | | | | | | | | | | | | | |
| AEI.01.01 Servicio de vigilancia y control oportuno; participativo y prospectivo en beneficio de las ANP del SINANPE y las poblaciones locales | | | | | | | | | | | | | | | | | | | |
| COD. | Actividad Operativa / Inversiones | Ubigeo | U.M. | Prioridad | Meta | PROGRAMACION | | | | | | | | | | | | Total Anual | |
| AOI00130900280 | VIGILANCIA Y CONTROL PARA LA PROTECCION DE AREAS NATURALES | 160511 : YAQUERANA | 059 : HECTAREA | 1 : Muy Alta | Fisico Financiero S/. | 2241.06 92,873.62 | 2 122,224.75 | 3 80,142.92 | 4 65,393.90 | 5 93,230.17 | 6 205,799.17 | 7 72,153.88 | 8 145,780.86 | 9 109,476.63 | 10 122,882.43 | 11 141,614.86 | 12 263,737.81 | 369492.29 1,515,311.00 | |
| OEI.01 Fortalecer la conservación y representatividad del Sistema Nacional de Áreas Naturales Protegidas y de las áreas complementarias. | | | | | | | | | | | | | | | | | | | |
| AEI.01.05 Servicio de demarcación física realizada de manera participativa y gradual para las ANP del SINANPE | | | | | | | | | | | | | | | | | | | |
| COD. | Actividad Operativa / Inversiones | Ubigeo | U.M. | Prioridad | Meta | PROGRAMACION | | | | | | | | | | | | Total Anual | |
| AOI00130901312 | DEMARCACION FISICA DE LOS LIMITES DE LAS AREAS NATURALES PROTEGIDAS CON CATEGORIA DEFINITIVA | 160101 : IQUITOS | 067 : KILOMETRO | 1 : Muy Alta | Fisico Financiero S/. | 34 7,196.50 | 0 0.00 | 0 0.00 | 0 0.00 | 0 0.00 | 5 0.00 | 6 0.00 | 7 0.00 | 8 0.00 | 9 0.00 | 10 0.00 | 11 0.00 | 12 0.50 | 34 7,197.00 |
| OEI.02 Promover el uso sostenible de los servicios ecosistémicos de las Áreas Naturales Protegidas en las poblaciones locales | | | | | | | | | | | | | | | | | | | |
| AEI.02.02 Otorgamiento de derechos sobre los recursos proveniente de la diversidad biológica de las ANP del SINANPE de manera transparente; accesible y verificable para las comunidades locales; actores privados | | | | | | | | | | | | | | | | | | | |
| COD. | Actividad Operativa / Inversiones | Ubigeo | U.M. | Prioridad | Meta | PROGRAMACION | | | | | | | | | | | | Total Anual | |
| AOI00130901498 | OTORGAMIENTO Y RENOVACION DE DERECHOS PARA EL APROVECHAMIENTO DE RECURSOS RENOVABLES EN AREAS NATURALES PROTEGIDAS | 160511 : YAQUERANA | 059 : HECTAREA | 3 : Muy Alta | Fisico Financiero S/. | 0 0.00 | 0 0.00 | 0 0.00 | 0 0.00 | 0 13,800.00 | 0 46,700.00 | 0 12,824.60 | 0 25,365.50 | 0 42,276.00 | 0 41,916.50 | 0 7,358.50 | 0 3,564.90 | 0 193,806.00 | |
| OEI.04 Fortalecer la gobernanza multinivel y multisectorial sobre las Áreas Naturales Protegidas. | | | | | | | | | | | | | | | | | | | |
| AEI.04.03 Mecanismos y espacios participativos de las ANP del SINANPE implementados de manera participativa y efectiva en beneficio de los actores vinculados a la gestión de las ANP del Perú. | | | | | | | | | | | | | | | | | | | |
| COD. | Actividad Operativa / Inversiones | Ubigeo | U.M. | Prioridad | Meta | PROGRAMACION | | | | | | | | | | | | Total Anual | |
| AOI00130901310 | DESARROLLO DE ESPACIOS PARTICIPATIVOS PARA LA CONSERVACION DE LOS RECURSOS NATURALES | 160101 : IQUITOS | 112 : UNIDAD | 1 : Muy Alta | Fisico Financiero S/. | 0 0.00 | 0 0.00 | 1 8,999.00 | 0 0.00 | 1 26,569.00 | 1 10,802.00 | 0 0.00 | 0 0.00 | 0 0.00 | 0 0.00 | 0 0.00 | 0 2.00 | 1 46,372.00 | |
| AOI00130901521 | MECANISMOS E INSTRUMENTOS DE GESTION PARTICIPATIVA DE RECURSOS NATURALES IMPLEMENTADOS | 160511 : YAQUERANA | 290 : HECTAREA CONSERVADA | 3 : Muy Alta | Fisico Financiero S/. | 0 0.00 | 0 0.00 | 0 0.00 | 0 0.00 | 0 0.00 | 0 0.00 | 0 0.00 | 0 15,555.00 | 0 6,727.33 | 0 5,139.70 | 0 0.97 | 0 0.00 | 0 27,423.00 | |
| Centro de Costo: 06.39 - RESERVA NACIONAL PACAYA SAMIRIA | | | | | | | | | | | | | | | | | | | |
| OEI.01 Fortalecer la conservación y representatividad del Sistema Nacional de Áreas Naturales Protegidas y de las áreas complementarias. | | | | | | | | | | | | | | | | | | | |
| AEI.01.01 Servicio de vigilancia y control oportuno; participativo y prospectivo en beneficio de las ANP del SINANPE y las poblaciones locales | | | | | | | | | | | | | | | | | | | |
| COD. | Actividad Operativa / Inversiones | Ubigeo | U.M. | Prioridad | Meta | PROGRAMACION | | | | | | | | | | | | Total Anual | |
| AOI00130900293 | VIGILANCIA Y CONTROL PARA LA PROTECCION DE AREAS NATURALES | 160303 : TIGRE | 059 : HECTAREA | 1 : Muy Alta | Fisico Financiero S/. | 43618 307,222.41 | 43493.81 289,272.94 | 151577.26 269,910.43 | 79378 236,526.25 | 62196.42 347,260.53 | 153089 380,571.36 | 165213.88 315,046.71 | 130832.99 227,841.05 | 256112.14 344,191.53 | 96457.67 366,227.45 | 162040.80 280,980.57 | 120730.63 578,882.77 | 1464740.60 3,943,934.00 | |
| AOI00130901103 | OPERACIÓN Y MANTENIMIENTO DE INFRAESTRUCTURA | 160301 : NAUTA | 112 : UNIDAD | 1 : Muy Alta | Fisico Financiero S/. | 0 4,706.00 | 0 0.00 | 0 6,000.00 | 0 0.00 | 1 9,500.00 | 0 0.00 | 0 25,500.00 | 0 0.00 | 0 0.00 | 0 0.00 | 0 0.00 | 1 12,500.00 | 3 58,206.00 | |
| OEI.02 Promover el uso sostenible de los servicios ecosistémicos de las Áreas Naturales Protegidas en las poblaciones locales | | | | | | | | | | | | | | | | | | | |
| AEI.02.02 Otorgamiento de derechos sobre los recursos proveniente de la diversidad biológica de las ANP del SINANPE de manera transparente; accesible y verificable para las comunidades locales; actores privados | | | | | | | | | | | | | | | | | | | |
| COD. | Actividad Operativa / Inversiones | Ubigeo | U.M. | Prioridad | Meta | PROGRAMACION | | | | | | | | | | | | Total Anual | |

| | | | | | | 1 | 2 | 3 | 4 | 5 | 6 | 7 | 8 | 9 | 10 | 11 | 12 | | |
|--|---|---------------------|---------------------------|--------------|----------------|--------------|------------|-----------|------------|------------|------------|------------|-----------|------------|------------|------------|------------|--------------|--------|
| AOI00130900288 | OTORGAMIENTO Y RENOVACION DE DERECHOS PARA EL APROVECHAMIENTO DEL RECURSOS RENOVABLES EN AREAS NATURALES PROTEGIDAS | 160303 : TIGRE | 059 : HECTAREA | 1 : Muy Alta | Fisico | 0 | 0 | 0 | 0 | 0 | 0 | 0 | 0 | 0 | 172780 | 0 | 0 | 172780 | |
| AOI00130900289 | OTORGAMIENTO Y RENOVACION DE DERECHOS PARA EL APROVECHAMIENTO DEL RECURSO PAISAJE EN AREAS NATURALES PROTEGIDAS | 160303 : TIGRE | 059 : HECTAREA | 1 : Muy Alta | Fisico | 0 | 0 | 0 | 0 | 0 | 0 | 0 | 0 | 79627.34 | 9372.66 | 0 | 0 | 89000 | |
| | | | | | Financiero S/. | 0.00 | 0.00 | 0.00 | 0.00 | 18,160.00 | 53,224.50 | 0.00 | 4,000.00 | 47,300.00 | 44,402.50 | 11,983.50 | 102,500.50 | 281,621.00 | |
| | | | | | Financiero S/. | 0.00 | 0.00 | 0.00 | 0.00 | 18,876.00 | 5,402.01 | 0.00 | 0.00 | 16,800.00 | 57,248.00 | 3,912.50 | 10,001.49 | 112,240.00 | |
| OEI.04 Fortalecer la gobernanza multinivel y multisectorial sobre las Áreas Naturales Protegidas. | | | | | | | | | | | | | | | | | | | |
| AEI.04.03 Mecanismos y espacios participativos de las ANP del SINANPE implementados de manera participativa y efectiva en beneficio de los actores vinculados a la gestión de las ANP del Perú. | | | | | | | | | | | | | | | | | | | |
| COD. | Actividad Operativa / Inversiones | Ubigeo | U.M. | Prioridad | Meta | PROGRAMACION | | | | | | | | | | | | Total Anual | |
| AOI00130901104 | MECANISMOS E INSTRUMENTOS DE GESTION PARTICIPATIVA DE RECURSOS NATURALES IMPLEMENTADOS | 160301 : NAUTA | 290 : HECTAREA CONSERVADA | 1 : Muy Alta | Fisico | 0 | 150000 | 150000 | 150000 | 150000 | 150000 | 150000 | 150000 | 150000 | 150000 | 150000 | 150000 | 150000 | 150000 |
| | | | | | Financiero S/. | 2,200.00 | 1,140.00 | 1,569.00 | 0.00 | 820.00 | 493.00 | 1,050.00 | 0.00 | 24,104.00 | 14,704.00 | 121.00 | 2.00 | 46,203.00 | |
| AOI00130901105 | DESARROLLO DE ESPACIOS PARTICIPATIVOS PARA LA CONSERVACION DE LOS RECURSOS NATURALES | 160301 : NAUTA | 112 : UNIDAD | 1 : Muy Alta | Fisico | 0 | 0 | 1 | 0 | 0 | 0 | 0 | 0 | 0 | 0 | 0 | 0 | 0 | 1 |
| | | | | | Financiero S/. | 1,825.00 | 3,110.00 | 10,531.55 | 899.92 | 1,805.00 | 1,543.00 | 5,381.90 | 0.00 | 8,798.00 | 25,012.40 | 6,264.50 | 1.73 | 65,173.00 | |
| Centro de Costo: 06.40 - RESERVA NACIONAL PAMPAS GALERAS | | | | | | | | | | | | | | | | | | | |
| OEI.01 Fortalecer la conservación y representatividad del Sistema Nacional de Áreas Naturales Protegidas y de las áreas complementarias. | | | | | | | | | | | | | | | | | | | |
| AEI.01.01 Servicio de vigilancia y control oportuno; participativo y prospectivo en beneficio de las ANP del SINANPE y las poblaciones locales | | | | | | | | | | | | | | | | | | | |
| COD. | Actividad Operativa / Inversiones | Ubigeo | U.M. | Prioridad | Meta | PROGRAMACION | | | | | | | | | | | | Total Anual | |
| AOI00130900400 | VIGILANCIA Y CONTROL PARA LA PROTECCION DE AREAS NATURALES | 050611 : LUCANAS | 059 : HECTAREA | 1 : Muy Alta | Fisico | 213.67 | 736.47 | 213.67 | 740.48 | 808.59 | 145.56 | 808.59 | 147.57 | 806.58 | 742.49 | 211.66 | 147.57 | 5722.90 | |
| | | | | | Financiero S/. | 36,091.38 | 29,591.38 | 32,725.65 | 26,460.55 | 29,521.38 | 35,986.28 | 31,204.58 | 26,681.12 | 32,772.12 | 35,281.92 | 16,835.11 | 29,431.53 | 362,583.00 | |
| AOI00130901008 | OPERACION Y MANTENIMIENTO DE INFRAESTRUCTURA | 050611 : LUCANAS | 112 : UNIDAD | 1 : Muy Alta | Fisico | 1 | 0 | 1 | 0 | 2 | 1 | 1 | 0 | 1 | 1 | 0 | 1 | 1 | |
| | | | | | Financiero S/. | 1,600.00 | 0.00 | 1,741.00 | 0.00 | 30,100.00 | 0.00 | 3,495.00 | 0.00 | 2,259.00 | 3,605.00 | 0.00 | 2,403.00 | 45,203.00 | |
| OEI.02 Promover el uso sostenible de los servicios ecosistémicos de las Áreas Naturales Protegidas en las poblaciones locales | | | | | | | | | | | | | | | | | | | |
| AEI.02.02 Otorgamiento de derechos sobre los recursos proveniente de la diversidad biológica de las ANP del SINANPE de manera transparente; accesible y verificable para las comunidades locales; actores privados | | | | | | | | | | | | | | | | | | | |
| COD. | Actividad Operativa / Inversiones | Ubigeo | U.M. | Prioridad | Meta | PROGRAMACION | | | | | | | | | | | | Total Anual | |
| AOI00130901235 | OTORGAMIENTO Y RENOVACION DE DERECHOS PARA EL APROVECHAMIENTO DE RECURSOS RENOVABLES EN AREAS NATURALES PROTEGIDAS | 050611 : LUCANAS | 059 : HECTAREA | 1 : Muy Alta | Fisico | 0 | 0 | 0 | 0 | 0 | 0 | 6172 | 0 | 0 | 0 | 0 | 0 | 6172 | |
| | | | | | Financiero S/. | 0.00 | 0.00 | 0.00 | 0.00 | 0.00 | 0.00 | 450.00 | 0.00 | 0.00 | 0.00 | 0.00 | 0.00 | 450.00 | |
| Centro de Costo: 06.41 - RESERVA NACIONAL PUCACURO | | | | | | | | | | | | | | | | | | | |
| OEI.01 Fortalecer la conservación y representatividad del Sistema Nacional de Áreas Naturales Protegidas y de las áreas complementarias. | | | | | | | | | | | | | | | | | | | |
| AEI.01.01 Servicio de vigilancia y control oportuno; participativo y prospectivo en beneficio de las ANP del SINANPE y las poblaciones locales | | | | | | | | | | | | | | | | | | | |
| COD. | Actividad Operativa / Inversiones | Ubigeo | U.M. | Prioridad | Meta | PROGRAMACION | | | | | | | | | | | | Total Anual | |
| AOI00130900303 | VIGILANCIA Y CONTROL PARA LA PROTECCION DE AREAS NATURALES | 160303 : TIGRE | 059 : HECTAREA | 1 : Muy Alta | Fisico | 6916.30 | 72557.44 | 7122.32 | 42536.63 | 89284.01 | 104146.24 | 37335.87 | 89300.44 | 69447.29 | 87564.50 | 22906.33 | 7946.78 | 637064.15 | |
| | | | | | Financiero S/. | 82,045.03 | 106,906.71 | 98,448.63 | 105,353.06 | 171,648.34 | 227,537.80 | 199,762.07 | 76,182.69 | 192,638.16 | 204,074.00 | 131,697.12 | 140,729.39 | 1,737,023.00 | |
| AOI00130901505 | OPERACIONES DE SOPORTE LOGISTICO PARA LA INTERDICCION DE LA MINERIA ILEGAL | 160303 : TIGRE | 444 : OPERATIVOS | 3 : Muy Alta | Fisico | 0 | 0 | 0 | 0 | 0 | 0 | 1 | 0 | 0 | 0 | 0 | 0 | 1 | |
| | | | | | Financiero S/. | 0.00 | 0.00 | 0.00 | 0.00 | 0.00 | 0.00 | 24,830.00 | 0.00 | 32,662.00 | 0.00 | 0.00 | 4,006.00 | 61,498.00 | |
| OEI.01 Fortalecer la conservación y representatividad del Sistema Nacional de Áreas Naturales Protegidas y de las áreas complementarias. | | | | | | | | | | | | | | | | | | | |
| AEI.01.05 Servicio de demarcación física realizada de manera participativa y gradual para las ANP del SINANPE | | | | | | | | | | | | | | | | | | | |
| COD. | Actividad Operativa / Inversiones | Ubigeo | U.M. | Prioridad | Meta | PROGRAMACION | | | | | | | | | | | | Total Anual | |
| AOI00130901226 | DEMARCAACION FISICA DE LOS LIMITES DE LAS AREAS NATURALES PROTEGIDAS CON CATEGORIA DEFINITIVA | 150131 : SAN ISIDRO | 067 : KILOMETRO | 1 : Muy Alta | Fisico | 0 | 0 | 0 | 0 | 0 | 0 | 1 | 0 | 0 | 0 | 0 | 0 | 1 | |
| | | | | | Financiero S/. | 0.00 | 0.00 | 0.00 | 0.00 | 0.00 | 0.00 | 8,900.00 | 0.00 | 0.00 | 0.00 | 0.00 | 0.00 | 8,900.00 | |
| OEI.02 Promover el uso sostenible de los servicios ecosistémicos de las Áreas Naturales Protegidas en las poblaciones locales | | | | | | | | | | | | | | | | | | | |
| AEI.02.02 Otorgamiento de derechos sobre los recursos proveniente de la diversidad biológica de las ANP del SINANPE de manera transparente; accesible y verificable para las comunidades locales; actores privados | | | | | | | | | | | | | | | | | | | |
| COD. | Actividad Operativa / Inversiones | Ubigeo | U.M. | Prioridad | Meta | PROGRAMACION | | | | | | | | | | | | Total Anual | |
| AOI00130901227 | OTORGAMIENTO Y RENOVACION DE DERECHOS PARA EL APROVECHAMIENTO DE RECURSOS RENOVABLES EN AREAS NATURALES PROTEGIDAS | 150131 : SAN ISIDRO | 059 : HECTAREA | 1 : Muy Alta | Fisico | 0 | 0 | 0 | 0 | 136045 | 0 | 0 | 0 | 0 | 0 | 4374 | 0 | 140419 | |
| | | | | | Financiero S/. | 0.00 | 0.00 | 0.00 | 0.00 | 5,575.00 | 12,425.30 | 0.00 | 0.00 | 20,230.00 | 39,735.00 | 6,310.30 | 1.40 | 84,277.00 | |
| OEI.04 Fortalecer la gobernanza multinivel y multisectorial sobre las Áreas Naturales Protegidas. | | | | | | | | | | | | | | | | | | | |
| AEI.04.03 Mecanismos y espacios participativos de las ANP del SINANPE implementados de manera participativa y efectiva en beneficio de los actores vinculados a la gestión de las ANP del Perú. | | | | | | | | | | | | | | | | | | | |
| COD. | Actividad Operativa / Inversiones | Ubigeo | U.M. | Prioridad | Meta | PROGRAMACION | | | | | | | | | | | | Total Anual | |
| AOI00130901225 | DESARROLLO DE ESPACIOS PARTICIPATIVOS PARA LA CONSERVACION DE LOS RECURSOS NATURALES | 150131 : SAN ISIDRO | 112 : UNIDAD | 1 : Muy Alta | Fisico | 0 | 1 | 1 | 2 | 0 | 1 | 2 | 0 | 1 | 0 | 0 | 0 | 2 | |
| | | | | | Financiero S/. | 0.00 | 5,400.00 | 3,964.18 | 0.00 | 0.00 | 4,644.00 | 5,021.00 | 0.00 | 3,239.30 | 0.00 | 0.00 | 1.52 | 22,270.00 | |
| Centro de Costo: 06.42 - RESERVA NACIONAL SALINAS Y AGUADA BLANCA | | | | | | | | | | | | | | | | | | | |
| OEI.01 Fortalecer la conservación y representatividad del Sistema Nacional de Áreas Naturales Protegidas y de las áreas complementarias. | | | | | | | | | | | | | | | | | | | |
| AEI.01.01 Servicio de vigilancia y control oportuno; participativo y prospectivo en beneficio de las ANP del SINANPE y las poblaciones locales | | | | | | | | | | | | | | | | | | | |
| COD. | Actividad Operativa / Inversiones | Ubigeo | U.M. | Prioridad | Meta | PROGRAMACION | | | | | | | | | | | | Total Anual | |
| AOI00130901046 | VIGILANCIA Y CONTROL PARA LA PROTECCION DE AREAS NATURALES | 040126 : YANAHUARA | 059 : HECTAREA | 1 : Muy Alta | Fisico | 11417 | 23861 | 11630 | 11630 | 11630 | 66670 | 11842 | 23648 | 12054 | 11842 | 24073 | 66882 | 287179 | |
| | | | | | Financiero S/. | 40,410.04 | 41,607.02 | 47,397.04 | 32,073.52 | 39,880.83 | 40,665.04 | 38,426.34 | 40,493.13 | 47,894.74 | 46,045.32 | 33,876.06 | 75,513.92 | 524,283.00 | |
| AOI00130901069 | OPERACION Y MANTENIMIENTO DE INFRAESTRUCTURA | 040505 : CAYLLOWA | 112 : UNIDAD | 1 : Muy Alta | Fisico | 0 | 0 | 0 | 0 | 0 | 0 | 1 | 0 | 0 | 0 | 0 | 0 | 1 | |
| | | | | | Financiero S/. | 0.00 | 0.00 | 3,000.00 | 3,000.00 | 3,000.00 | 3,000.00 | 3,000.00 | 3,000.00 | 3,000.00 | 3,000.00 | 3,000.00 | 3,000.00 | 30,000.00 | |
| OEI.06 Mejorar el sistema de gestión de riesgo de desastres en las Áreas Naturales Protegidas | | | | | | | | | | | | | | | | | | | |
| AEI.06.01 Instrumentos Estratégicos implementados de manera oportuna para la gestión del riesgo de desastres en las ANP | | | | | | | | | | | | | | | | | | | |
| COD. | Actividad Operativa / Inversiones | Ubigeo | U.M. | Prioridad | Meta | PROGRAMACION | | | | | | | | | | | | Total Anual | |
| AOI00130901390 | IMPLEMENTACION DE BRIGADAS PARA LA ATENCION FRENTE A EMERGENCIAS Y DESASTRES | 150131 : SAN ISIDRO | 583 : BRIGADA | 3 : Muy Alta | Fisico | 0 | 1 | 0 | 0 | 0 | 0 | 0 | 0 | 0 | 0 | 0 | 0 | 1 | |
| | | | | | Financiero S/. | 0.00 | 500.00 | 0.00 | 0.00 | 0.00 | 0.00 | 0.00 | 0.00 | 0.00 | 0.00 | 0.00 | 0.00 | 500.00 | |
| Centro de Costo: 06.43 - RESERVA NACIONAL SAN FERNANDO | | | | | | | | | | | | | | | | | | | |
| OEI.01 Fortalecer la conservación y representatividad del Sistema Nacional de Áreas Naturales Protegidas y de las áreas complementarias. | | | | | | | | | | | | | | | | | | | |
| AEI.01.01 Servicio de vigilancia y control oportuno; participativo y prospectivo en beneficio de las ANP del SINANPE y las poblaciones locales | | | | | | | | | | | | | | | | | | | |

| | | | | | | | | | | | | | | | | | | |
|--|--|---------------------|---------------------------|--------------|----------------|--------------|-----------|------------|-----------|------------|------------|------------|-----------|------------|------------|-----------|-----------|--------------|
| AOI00130900526 | EVALLUACION DE ZONAS DEGRADADAS EN PROCESO DE RESTAURACION | 170101 : TAMBOPATA | 059 : HECTAREA | 1 : Muy Alta | Fisico | 0 | 2 | 3 | 4 | 5 | 6 | 7 | 8 | 9 | 10 | 11 | 12 | 641 |
| | | | | | Financiero S/. | 172,564.70 | 77,705.00 | 166,024.50 | 56,628.06 | 388,982.10 | 223,748.80 | 158,443.62 | 8,210.00 | 333,544.64 | 118,106.00 | 64,215.71 | 40,269.87 | 1,808,443.00 |
| AOI00130901354 | REFORESTACION Y OTRAS ESTRATEGIAS PARA LA RESTAURACION DE AMBITOS DEGRADADOS EN ANP | 170101 : TAMBOPATA | 059 : HECTAREA | 1 : Muy Alta | Fisico | 0 | 0 | 20 | 80 | 80 | 80 | 80 | 80 | 80 | 80 | 41 | 20 | 641 |
| | | | | | Financiero S/. | 0.00 | 0.00 | 0.00 | 0.00 | 0.00 | 0.00 | 0.00 | 0.00 | 0.00 | 0.00 | 248.00 | 0.00 | 248.00 |
| OEI.02 Promover el uso sostenible de los servicios ecosistémicos de las Áreas Naturales Protegidas en las poblaciones locales | | | | | | | | | | | | | | | | | | |
| AEI.02.02 Otorgamiento de derechos sobre los recursos proveniente de la diversidad biológica de las ANP del SINANPE de manera transparente; accesible y verificable para las comunidades locales; actores privados | | | | | | | | | | | | | | | | | | |
| COD. | Actividad Operativa / Inversiones | Ubigeo | U.M. | Prioridad | Meta | PROGRAMACION | | | | | | | | | | | | Total Anual |
| | | | | | | 1 | 2 | 3 | 4 | 5 | 6 | 7 | 8 | 9 | 10 | 11 | 12 | |
| AOI00130901401 | OTORGAMIENTO Y RENOVACION DE DERECHOS PARA EL APROVECHAMIENTO DE RECURSOS RENOVABLES EN AREAS NATURALES PROTEGIDAS | 150131 : SAN ISIDRO | 059 : HECTAREA | 3 : Muy Alta | Fisico | 0 | 0 | 0 | 0 | 0 | 0 | 0 | 0 | 0 | 532 | 0 | 0 | 532 |
| | | | | | Financiero S/. | 50.00 | 0.00 | 2,350.00 | 0.00 | 5,205.00 | 0.00 | 450.00 | 0.00 | 250.00 | 1,000.00 | 1,050.00 | 700.00 | 11,055.00 |
| AOI00130901402 | OTORGAMIENTO Y RENOVACION DE DERECHOS PARA EL APROVECHAMIENTO DEL RECURSO PAISAJE EN AREAS NATURALES PROTEGIDAS | 150131 : SAN ISIDRO | 059 : HECTAREA | 3 : Muy Alta | Fisico | 0 | 2 | 2 | 2 | 2 | 2 | 2 | 2 | 2 | 2 | 4634 | 0 | 4634 |
| | | | | | Financiero S/. | 1,051.00 | 901.00 | 601.00 | 0.00 | 1,254.00 | 797.00 | 5,966.00 | 5,476.00 | 7,268.00 | 709.00 | 6,110.00 | 1,880.00 | 32,013.00 |
| OEI.04 Fortalecer la gobernanza multinivel y multisectorial sobre las Áreas Naturales Protegidas. | | | | | | | | | | | | | | | | | | |
| AEI.04.03 Mecanismos y espacios participativos de las ANP del SINANPE implementados de manera participativa y efectiva en beneficio de los actores vinculados a la gestión de las ANP del Perú. | | | | | | | | | | | | | | | | | | |
| COD. | Actividad Operativa / Inversiones | Ubigeo | U.M. | Prioridad | Meta | PROGRAMACION | | | | | | | | | | | | Total Anual |
| | | | | | | 1 | 2 | 3 | 4 | 5 | 6 | 7 | 8 | 9 | 10 | 11 | 12 | |
| AOI00130901403 | MECANISMOS E INSTRUMENTOS DE GESTION PARTICIPATIVA DE RECURSOS NATURALES IMPLEMENTADOS | 150131 : SAN ISIDRO | 290 : HECTAREA CONSERVADA | 3 : Muy Alta | Fisico | 0 | 0 | 0 | 1 | 0 | 0 | 0 | 0 | 0 | 0 | 50 | 0 | 51 |
| | | | | | Financiero S/. | 874.00 | 0.00 | 0.00 | 0.00 | 0.00 | 0.00 | 50.00 | 0.00 | 50.00 | 0.00 | 0.00 | 0.00 | 974.00 |
| AOI00130901404 | DESARROLLO DE ESPACIOS PARTICIPATIVOS PARA LA CONSERVACION DE LOS RECURSOS NATURALES | 150131 : SAN ISIDRO | 112 : UNIDAD | 3 : Muy Alta | Fisico | 1 | 1 | 0 | 0 | 0 | 0 | 0 | 0 | 0 | 0 | 0 | 0 | 1 |
| | | | | | Financiero S/. | 2,300.00 | 1,400.00 | 3,649.90 | 0.00 | 5,050.00 | 1,900.00 | 3,900.00 | 0.00 | 11,900.00 | 1,400.00 | 1,400.00 | 0.10 | 32,900.00 |
| Centro de Costo: 06.46 - RESERVA NACIONAL TITICACA | | | | | | | | | | | | | | | | | | |
| OEI.01 Fortalecer la conservación y representatividad del Sistema Nacional de Áreas Naturales Protegidas y de las áreas complementarias. | | | | | | | | | | | | | | | | | | |
| AEI.01.01 Servicio de vigilancia y control oportuno; participativo y prospectivo en beneficio de las ANP del SINANPE y las poblaciones locales | | | | | | | | | | | | | | | | | | |
| COD. | Actividad Operativa / Inversiones | Ubigeo | U.M. | Prioridad | Meta | PROGRAMACION | | | | | | | | | | | | Total Anual |
| | | | | | | 1 | 2 | 3 | 4 | 5 | 6 | 7 | 8 | 9 | 10 | 11 | 12 | |
| AOI00130900318 | VIGILANCIA Y CONTROL PARA LA PROTECCION DE AREAS NATURALES | 210607 : TARACO | 059 : HECTAREA | 1 : Muy Alta | Fisico | 4235.93 | 2125.43 | 1522.43 | 1522.43 | 2125.43 | 1522.43 | 1522.43 | 2125.43 | 1522.43 | 1522.43 | 2125.43 | 4235.93 | 26108.16 |
| | | | | | Financiero S/. | 48,676.02 | 53,991.06 | 43,960.06 | 37,645.52 | 43,449.99 | 54,947.95 | 51,742.42 | 42,127.49 | 46,959.03 | 55,423.56 | 32,953.95 | 87,616.95 | 599,494.00 |
| AOI00130901060 | OPERACIÓN Y MANTENIMIENTO DE INFRAESTRUCTURA | 210101 : PUNO | 112 : UNIDAD | 1 : Muy Alta | Fisico | 0 | 0 | 1 | 0 | 0 | 0 | 0 | 0 | 1 | 0 | 0 | 0 | 2 |
| | | | | | Financiero S/. | 7,240.00 | 10,529.00 | 5,604.00 | 5,320.00 | 325.00 | 6,232.00 | 924.58 | 0.00 | 9,455.00 | 721.00 | 5,418.50 | 228.92 | 51,998.00 |
| AOI00130901240 | SEGUIMIENTO Y EVALUACION DEL PROGRAMA PRESUPUESTAL | 210601 : HUANCAÑE | 060 : INFORME | 1 : Muy Alta | Fisico | 1 | 0 | 1 | 1 | 0 | 1 | 1 | 0 | 1 | 1 | 0 | 1 | 8 |
| | | | | | Financiero S/. | 332.50 | 506.50 | 715.58 | 0.00 | 0.00 | 939.06 | 0.00 | 0.00 | 693.00 | 822.56 | 692.94 | 0.86 | 4,703.00 |
| OEI.02 Promover el uso sostenible de los servicios ecosistémicos de las Áreas Naturales Protegidas en las poblaciones locales | | | | | | | | | | | | | | | | | | |
| AEI.02.02 Otorgamiento de derechos sobre los recursos proveniente de la diversidad biológica de las ANP del SINANPE de manera transparente; accesible y verificable para las comunidades locales; actores privados | | | | | | | | | | | | | | | | | | |
| COD. | Actividad Operativa / Inversiones | Ubigeo | U.M. | Prioridad | Meta | PROGRAMACION | | | | | | | | | | | | Total Anual |
| | | | | | | 1 | 2 | 3 | 4 | 5 | 6 | 7 | 8 | 9 | 10 | 11 | 12 | |
| AOI00130901238 | OTORGAMIENTO Y RENOVACION DE DERECHOS PARA EL APROVECHAMIENTO DEL RECURSO PAISAJE EN AREAS NATURALES PROTEGIDAS | 210601 : HUANCAÑE | 059 : HECTAREA | 1 : Muy Alta | Fisico | 0 | 0 | 0 | 0 | 0 | 0 | 0 | 0 | 2.98 | 0 | 141.12 | 21.54 | 165.64 |
| | | | | | Financiero S/. | 274.00 | 428.00 | 454.00 | 613.02 | 273.16 | 747.20 | 626.84 | 0.00 | 263.65 | 1,017.30 | 300.00 | 0.83 | 4,998.00 |
| OEI.03 Fortalecer el rol de las Áreas Naturales Protegidas en el desarrollo territorial | | | | | | | | | | | | | | | | | | |
| AEI.03.03 Planes maestros participativos y efectivos en beneficio de las ANP. | | | | | | | | | | | | | | | | | | |
| COD. | Actividad Operativa / Inversiones | Ubigeo | U.M. | Prioridad | Meta | PROGRAMACION | | | | | | | | | | | | Total Anual |
| | | | | | | 1 | 2 | 3 | 4 | 5 | 6 | 7 | 8 | 9 | 10 | 11 | 12 | |
| AOI00130901371 | INSTRUMENTOS DE PLANIFICACION Y DESARROLLO EN AREAS NATURALES PROTEGIDAS ELABORADOS | 150131 : SAN ISIDRO | 091 : PLAN | 3 : Muy Alta | Fisico | 0 | 0 | 0 | 0 | 0 | 0 | 0 | 0 | 0 | 0 | 0 | 1 | 1 |
| | | | | | Financiero S/. | 0.00 | 0.00 | 0.00 | 0.00 | 0.00 | 405.00 | 2,541.88 | 0.00 | 703.10 | 7,741.60 | 1,193.00 | 7,000.42 | 19,585.00 |
| OEI.04 Fortalecer la gobernanza multinivel y multisectorial sobre las Áreas Naturales Protegidas. | | | | | | | | | | | | | | | | | | |
| AEI.04.03 Mecanismos y espacios participativos de las ANP del SINANPE implementados de manera participativa y efectiva en beneficio de los actores vinculados a la gestión de las ANP del Perú. | | | | | | | | | | | | | | | | | | |
| COD. | Actividad Operativa / Inversiones | Ubigeo | U.M. | Prioridad | Meta | PROGRAMACION | | | | | | | | | | | | Total Anual |
| | | | | | | 1 | 2 | 3 | 4 | 5 | 6 | 7 | 8 | 9 | 10 | 11 | 12 | |
| AOI00130901236 | MECANISMOS E INSTRUMENTOS DE GESTION PARTICIPATIVA DE RECURSOS NATURALES IMPLEMENTADOS | 210601 : HUANCAÑE | 290 : HECTAREA CONSERVADA | 1 : Muy Alta | Fisico | 270 | 270 | 270 | 0 | 0 | 0 | 0 | 0 | 270 | 270 | 270 | 0 | 1620 |
| | | | | | Financiero S/. | 1,884.00 | 942.00 | 0.00 | 0.00 | 0.00 | 0.00 | 0.00 | 0.00 | 942.00 | 1,884.00 | 0.00 | 0.00 | 5,652.00 |
| AOI00130901237 | DESARROLLO DE ESPACIOS PARTICIPATIVOS PARA LA CONSERVACION DE LOS RECURSOS NATURALES | 210601 : HUANCAÑE | 112 : UNIDAD | 1 : Muy Alta | Fisico | 0 | 0 | 1 | 0 | 0 | 1 | 0 | 0 | 1 | 0 | 0 | 1 | 2 |
| | | | | | Financiero S/. | 1,100.00 | 520.00 | 4,791.84 | 0.00 | 390.87 | 2,929.23 | 389.98 | 0.00 | 564.98 | 6,658.63 | 694.00 | 1.47 | 18,001.00 |
| Centro de Costo: 06.47 - RESERVA NACIONAL TUMBES | | | | | | | | | | | | | | | | | | |
| OEI.01 Fortalecer la conservación y representatividad del Sistema Nacional de Áreas Naturales Protegidas y de las áreas complementarias. | | | | | | | | | | | | | | | | | | |
| AEI.01.01 Servicio de vigilancia y control oportuno; participativo y prospectivo en beneficio de las ANP del SINANPE y las poblaciones locales | | | | | | | | | | | | | | | | | | |
| COD. | Actividad Operativa / Inversiones | Ubigeo | U.M. | Prioridad | Meta | PROGRAMACION | | | | | | | | | | | | Total Anual |
| | | | | | | 1 | 2 | 3 | 4 | 5 | 6 | 7 | 8 | 9 | 10 | 11 | 12 | |
| AOI00130900036 | VIGILANCIA Y CONTROL PARA LA PROTECCION DE AREAS NATURALES | 240101 : TUMBES | 059 : HECTAREA | 1 : Muy Alta | Fisico | 581.69 | 656.14 | 700.19 | 774.64 | 774.64 | 1072.44 | 774.64 | 1072.44 | 774.64 | 3752.63 | 774.64 | 774.64 | 12483.37 |
| | | | | | Financiero S/. | 25,450.35 | 23,484.50 | 16,119.49 | 16,119.49 | 27,781.49 | 22,165.48 | 20,240.45 | 16,110.83 | 19,073.27 | 25,738.24 | 17,441.14 | 89,238.27 | 318,963.00 |
| AOI00130900904 | OPERACIÓN Y MANTENIMIENTO DE INFRAESTRUCTURA | 240101 : TUMBES | 112 : UNIDAD | 1 : Muy Alta | Fisico | 0 | 0 | 0 | 0 | 0 | 0 | 0 | 0 | 0 | 0 | 1 | 0 | 1 |
| | | | | | Financiero S/. | 467.00 | 30,080.17 | 240.00 | 3,392.83 | 0.00 | 0.00 | 0.00 | 175.00 | 620.00 | 21,249.71 | 3,022.51 | 0.78 | 59,248.00 |
| AOI00130901532 | OPERACIONES DE SOPORTE LOGISTICO PARA LA INTERDICCION DE LA MINERIA ILEGAL | 240101 : TUMBES | 444 : OPERATIVOS | 3 : Muy Alta | Fisico | 0 | 0 | 0 | 0 | 0 | 0 | 0 | 0 | 0 | 0 | 0 | 1 | 1 |
| | | | | | Financiero S/. | 0.00 | 0.00 | 0.00 | 0.00 | 0.00 | 0.00 | 0.00 | 0.00 | 4,145.00 | 0.00 | 0.00 | 375.00 | 4,520.00 |
| OEI.01 Fortalecer la conservación y representatividad del Sistema Nacional de Áreas Naturales Protegidas y de las áreas complementarias. | | | | | | | | | | | | | | | | | | |
| AEI.01.05 Servicio de demarcación física realizada de manera participativa y gradual para las ANP del SINANPE | | | | | | | | | | | | | | | | | | |
| COD. | Actividad Operativa / Inversiones | Ubigeo | U.M. | Prioridad | Meta | PROGRAMACION | | | | | | | | | | | | Total Anual |
| | | | | | | 1 | 2 | 3 | 4 | 5 | 6 | 7 | 8 | 9 | 10 | 11 | 12 | |
| AOI00130901284 | DEMARCAACION FISICA DE LOS LIMITES DE LAS AREAS NATURALES PROTEGIDAS CON CATEGORIA DEFINITIVA | 150131 : SAN ISIDRO | 067 : KILOMETRO | 1 : Muy Alta | Fisico | 0 | 0 | 0 | 0 | 0 | 0 | 0 | 0 | 0 | 6.70 | 0 | 0 | 6.70 |
| | | | | | Financiero S/. | 0.00 | 0.00 | 0.00 | 0.00 | 2,352.63 | 0.00 | 0.00 | 0.00 | 0.00 | 2,862.48 | 0.00 | 284.89 | 5,500.00 |
| Centro de Costo: 06.48 - RESERVA PAISAJÍSTICA NOR YAUYOS COCHAS | | | | | | | | | | | | | | | | | | |
| OEI.01 Fortalecer la conservación y representatividad del Sistema Nacional de Áreas Naturales Protegidas y de las áreas complementarias. | | | | | | | | | | | | | | | | | | |
| AEI.01.01 Servicio de vigilancia y control oportuno; participativo y prospectivo en beneficio de las ANP del SINANPE y las poblaciones locales | | | | | | | | | | | | | | | | | | |
| COD. | Actividad Operativa / Inversiones | Ubigeo | U.M. | Prioridad | Meta | PROGRAMACION | | | | | | | | | | | | Total Anual |

| | | | | | | 1 | 2 | 3 | 4 | 5 | 6 | 7 | 8 | 9 | 10 | 11 | 12 | |
|----------------|--|---------------------|------------------|--------------|----------------|-----------|-----------|-----------|-----------|-----------|-----------|-----------|-----------|-----------|-----------|-----------|------------|------------|
| AOI00130900149 | VIGILANCIA Y CONTROL PARA LA PROTECCION DE AREAS NATURALES | 151001 : YAUYOS | 059 : HECTAREA | 1 : Muy Alta | Fisico | 12903.12 | 1839.69 | 31342.16 | 10690.43 | 12903.12 | 18434.83 | 12903.12 | 1839.69 | 23597.76 | 1839.69 | 29498.28 | 1839.69 | 159631.58 |
| | | | | | Financiero S/. | 68,672.76 | 73,039.30 | 64,353.25 | 65,757.40 | 64,231.76 | 74,558.95 | 66,850.03 | 51,765.15 | 78,126.59 | 71,316.57 | 49,438.69 | 156,310.55 | 884,421.00 |
| AOI00130900895 | OPERACION Y MANTENIMIENTO DE INFRAESTRUCTURA | 151001 : YAUYOS | 112 : UNIDAD | 1 : Muy Alta | Fisico | 0 | 0 | 0 | 0 | 0 | 1 | 2 | 0 | 0 | 0 | 0 | 0 | 3 |
| | | | | | Financiero S/. | 0.00 | 0.00 | 0.00 | 0.00 | 0.00 | 12,820.11 | 12,179.00 | 0.00 | 0.00 | 0.00 | 0.00 | 0.89 | 25,000.00 |
| AOI00130901250 | SEGUIMIENTO Y EVALUACION DEL PROGRAMA PRESUPUESTAL | 150131 : SAN ISIDRO | 060 : INFORME | 1 : Muy Alta | Fisico | 0 | 0 | 0 | 0 | 1 | 0 | 0 | 0 | 0 | 1 | 0 | 0 | 2 |
| | | | | | Financiero S/. | 0.00 | 0.00 | 0.00 | 488.80 | 0.00 | 0.00 | 0.00 | 0.00 | 0.00 | 1,188.50 | 0.00 | 0.70 | 1,678.00 |
| AOI00130901506 | ELABORACION DE MAPAS DE ACTIVIDAD MINERA ILEGAL | 120501 : JUNIN | 059 : HECTAREA | 3 : Muy Alta | Fisico | 0 | 0 | 0 | 0 | 0 | 0 | 0 | 0 | 0 | 0 | 0 | 1 | 1 |
| | | | | | Financiero S/. | 0.00 | 0.00 | 0.00 | 0.00 | 0.00 | 0.00 | 0.00 | 12,000.00 | 0.00 | 0.00 | 0.00 | 0.00 | 12,000.00 |
| AOI00130901545 | OPERACIONES DE SOPORTE LOGISTICO PARA LA INTERDICCION DE LA MINERIA ILEGAL | 120501 : JUNIN | 444 : OPERATIVOS | 3 : Muy Alta | Fisico | 0 | 0 | 0 | 0 | 0 | 0 | 0 | 0 | 0 | 0 | 0 | 1 | 1 |
| | | | | | Financiero S/. | 0.00 | 0.00 | 0.00 | 0.00 | 0.00 | 0.00 | 0.00 | 0.00 | 0.00 | 4,800.00 | 0.00 | 20,800.00 | 25,600.00 |

OEI.02 Promover el uso sostenible de los servicios ecosistémicos de las Áreas Naturales Protegidas en las poblaciones locales

AEI.02.02 Otorgamiento de derechos sobre los recursos proveniente de la diversidad biológica de las ANP del SINANPE de manera transparente; accesible y verificable para las comunidades locales; actores privados

| COD. | Actividad Operativa / Inversiones | Ubigeo | U.M. | Prioridad | Meta | PROGRAMACION | | | | | | | | | | | | Total Anual |
|----------------|--|---------------------|----------------|--------------|----------------|--------------|--------|------|--------|------|----------|-------|------|--------|-------|--------|------|-------------|
| | | | | | | 1 | 2 | 3 | 4 | 5 | 6 | 7 | 8 | 9 | 10 | 11 | 12 | |
| AOI00130901253 | OTORGAMIENTO Y RENOVACION DE DERECHOS PARA EL APROVECHAMIENTO DEL RECURSO PAISAJE EN AREAS NATURALES PROTEGIDAS | 150131 : SAN ISIDRO | 059 : HECTAREA | 1 : Muy Alta | Fisico | 0 | 0 | 0.02 | 0 | 0 | 0.02 | 0 | 0 | 0.02 | 0 | 0 | 0 | 0 |
| | | | | | Financiero S/. | 96.00 | 439.00 | 0.00 | 0.00 | 0.00 | 1,076.00 | 95.95 | 0.00 | 264.00 | 91.00 | 133.00 | 0.05 | 2,195.00 |
| AOI00130901255 | OTORGAMIENTO Y RENOVACION DE DERECHOS PARA EL APROVECHAMIENTO DE RECURSOS RENOVABLES EN AREAS NATURALES PROTEGIDAS | 150131 : SAN ISIDRO | 059 : HECTAREA | 1 : Muy Alta | Fisico | 0 | 0 | 0 | 0 | 1 | 0 | 0 | 0 | 0 | 0 | 1 | 0 | 0 |
| | | | | | Financiero S/. | 0.00 | 0.00 | 0.00 | 299.10 | 0.00 | 0.00 | 0.00 | 0.00 | 150.00 | 0.00 | 0.00 | 0.90 | 450.00 |

OEI.04 Fortalecer la gobernanza multinivel y multisectorial sobre las Áreas Naturales Protegidas.

AEI.04.03 Mecanismos y espacios participativos de las ANP del SINANPE implementados de manera participativa y efectiva en beneficio de los actores vinculados a la gestión de las ANP del Perú.

| COD. | Actividad Operativa / Inversiones | Ubigeo | U.M. | Prioridad | Meta | PROGRAMACION | | | | | | | | | | | | Total Anual |
|----------------|--|---------------------|---------------------------|--------------|----------------|--------------|--------|----------|--------|----------|----------|----------|------|--------|----------|----------|------|-------------|
| | | | | | | 1 | 2 | 3 | 4 | 5 | 6 | 7 | 8 | 9 | 10 | 11 | 12 | |
| AOI00130901246 | MECANISMOS E INSTRUMENTOS DE GESTION PARTICIPATIVA DE RECURSOS NATURALES IMPLEMENTADOS | 150131 : SAN ISIDRO | 290 : HECTAREA CONSERVADA | 1 : Muy Alta | Fisico | 0 | 1 | 1 | 1 | 1 | 1 | 1 | 1 | 1 | 1 | 1 | 0 | 10 |
| | | | | | Financiero S/. | 780.00 | 200.00 | 15.00 | 275.30 | 0.00 | 525.60 | 893.20 | 0.00 | 279.10 | 500.30 | 1,042.70 | 0.80 | 4,512.00 |
| AOI00130901248 | DESARROLLO DE ESPACIOS PARTICIPATIVOS PARA LA CONSERVACION DE LOS RECURSOS NATURALES | 150131 : SAN ISIDRO | 112 : UNIDAD | 1 : Muy Alta | Fisico | 0 | 0 | 0 | 0 | 0 | 1 | 1 | 0 | 0 | 1 | 1 | 0 | 1 |
| | | | | | Financiero S/. | 0.00 | 0.00 | 1,775.00 | 0.00 | 2,325.00 | 1,130.62 | 1,665.00 | 0.00 | 0.00 | 1,404.00 | 2,798.74 | 0.64 | 11,099.00 |

Centro de Costo: 06.49 - RESERVA PAISAJÍSTICA SUB CUENCA COTAHUASI

OEI.01 Fortalecer la conservación y representatividad del Sistema Nacional de Áreas Naturales Protegidas y de las áreas complementarias.

AEI.01.01 Servicio de vigilancia y control oportuno; participativo y prospectivo en beneficio de las ANP del SINANPE y las poblaciones locales

| COD. | Actividad Operativa / Inversiones | Ubigeo | U.M. | Prioridad | Meta | PROGRAMACION | | | | | | | | | | | | Total Anual | |
|----------------|--|---------------------|------------------|--------------|----------------|--------------|-----------|-----------|-----------|-----------|-----------|-----------|-----------|-----------|-----------|----------|-----------|-------------|-----------|
| | | | | | | 1 | 2 | 3 | 4 | 5 | 6 | 7 | 8 | 9 | 10 | 11 | 12 | | |
| AOI00130900065 | VIGILANCIA Y CONTROL PARA LA PROTECCION DE AREAS NATURALES | 040807 : QUECHUALLA | 059 : HECTAREA | 1 : Muy Alta | Fisico | 7803.98 | 5760.22 | 22111.19 | 5760.22 | 5760.22 | 22111.19 | 5760.22 | 5760.22 | 22111.19 | 5760.22 | 5760.22 | 22111.19 | 5760.22 | 136570.28 |
| | | | | | Financiero S/. | 29,365.18 | 24,900.05 | 24,296.35 | 20,946.35 | 22,091.85 | 28,711.35 | 24,458.82 | 23,046.35 | 25,299.35 | 29,871.05 | 8,618.27 | 67,640.03 | 329,245.00 | |
| AOI00130901392 | OPERACION Y MANTENIMIENTO DE INFRAESTRUCTURA | 150131 : SAN ISIDRO | 112 : UNIDAD | 3 : Muy Alta | Fisico | 0 | 0 | 0 | 0 | 0 | 1 | 0 | 0 | 0 | 0 | 0 | 0 | 1 | |
| | | | | | Financiero S/. | 0.00 | 0.00 | 0.00 | 0.00 | 0.00 | 10,000.00 | 0.00 | 0.00 | 0.00 | 8,020.00 | 0.00 | 18,020.00 | | |
| AOI00130901395 | ELABORACION DE MAPAS DE ACTIVIDAD MINERA ILEGAL | 150131 : SAN ISIDRO | 059 : HECTAREA | 3 : Muy Alta | Fisico | 0 | 0 | 1 | 0 | 0 | 1 | 0 | 1 | 0 | 1 | 0 | 1 | 5 | |
| | | | | | Financiero S/. | 0.00 | 850.00 | 3,364.00 | 0.00 | 0.00 | 550.00 | 0.00 | 1,378.70 | 0.00 | 1,378.70 | 0.00 | 1,378.60 | 8,900.00 | |
| AOI00130901396 | SEGUIMIENTO Y EVALUACION DEL PROGRAMA | 150131 : SAN ISIDRO | 060 : INFORME | 3 : Muy Alta | Fisico | 0 | 0 | 0 | 0 | 0 | 0 | 0 | 0 | 1 | 0 | 0 | 1 | 2 | |
| | | | | | Financiero S/. | 0.00 | 1,235.00 | 0.00 | 0.00 | 0.00 | 820.00 | 0.00 | 577.00 | 577.00 | 577.00 | 577.00 | 577.00 | 4,940.00 | |
| AOI00130901522 | OPERACIONES DE SOPORTE LOGISTICO PARA LA INTERDICCION DE LA MINERIA ILEGAL | 040101 : AREQUIPA | 444 : OPERATIVOS | 3 : Muy Alta | Fisico | 0 | 0 | 0 | 0 | 0 | 0 | 0 | 1 | 1 | 1 | 0 | 0 | 3 | |
| | | | | | Financiero S/. | 0.00 | 0.00 | 0.00 | 0.00 | 0.00 | 0.00 | 2,430.00 | 6,840.00 | 5,672.60 | 9,055.00 | 0.00 | 16,292.40 | 40,290.00 | |

OEI.03 Fortalecer el rol de las Áreas Naturales Protegidas en el desarrollo territorial

AEI.03.03 Planes maestros participativos y efectivos en beneficio de las ANP.

| COD. | Actividad Operativa / Inversiones | Ubigeo | U.M. | Prioridad | Meta | PROGRAMACION | | | | | | | | | | | | Total Anual |
|----------------|---|---------------------|------------|--------------|----------------|--------------|------|------|------|------|----------|------|----------|----------|----------|----------|----------|-------------|
| | | | | | | 1 | 2 | 3 | 4 | 5 | 6 | 7 | 8 | 9 | 10 | 11 | 12 | |
| AOI00130901393 | INSTRUMENTOS DE PLANIFICACION Y DESARROLLO EN AREAS NATURALES PROTEGIDAS ELABORADOS | 150131 : SAN ISIDRO | 091 : PLAN | 3 : Muy Alta | Fisico | 0 | 0 | 0 | 0 | 0 | 0 | 0 | 0 | 0 | 1 | 0 | 0 | 1 |
| | | | | | Financiero S/. | 0.00 | 0.00 | 0.00 | 0.00 | 0.00 | 4,000.00 | 0.00 | 1,200.00 | 1,200.00 | 1,200.00 | 1,200.00 | 1,200.00 | 10,000.00 |

Centro de Costo: 06.50 - SANTUARIO HISTÓRICO BOSQUE DE POMAC

OEI.01 Fortalecer la conservación y representatividad del Sistema Nacional de Áreas Naturales Protegidas y de las áreas complementarias.

AEI.01.01 Servicio de vigilancia y control oportuno; participativo y prospectivo en beneficio de las ANP del SINANPE y las poblaciones locales

| COD. | Actividad Operativa / Inversiones | Ubigeo | U.M. | Prioridad | Meta | PROGRAMACION | | | | | | | | | | | | Total Anual |
|----------------|--|-----------------|----------------|--------------|----------------|--------------|-----------|-----------|-----------|-----------|-----------|-----------|-----------|-----------|-----------|-----------|-----------|-------------|
| | | | | | | 1 | 2 | 3 | 4 | 5 | 6 | 7 | 8 | 9 | 10 | 11 | 12 | |
| AOI00130900248 | VIGILANCIA Y CONTROL PARA LA PROTECCION DE AREAS NATURALES | 140205 : PITIPO | 059 : HECTAREA | 1 : Muy Alta | Fisico | 180.86 | 174 | 205 | 176 | 178 | 763 | 155 | 206.05 | 169.34 | 1992.89 | 838.70 | 168.88 | 5207.72 |
| | | | | | Financiero S/. | 45,763.97 | 35,172.05 | 40,401.03 | 35,715.84 | 32,463.84 | 62,672.66 | 48,601.75 | 43,659.16 | 60,762.75 | 46,044.75 | 45,121.75 | 78,753.45 | 575,133.00 |
| AOI00130900255 | OPERACION Y MANTENIMIENTO DE INFRAESTRUCTURA | 140205 : PITIPO | 112 : UNIDAD | 1 : Muy Alta | Fisico | 1 | 0 | 0 | 0 | 3 | 0 | 0 | 0 | 0 | 0 | 0 | 0 | 4 |
| | | | | | Financiero S/. | 39,200.00 | 7,199.59 | 0.00 | 0.00 | 34,500.00 | 1,700.00 | 13,350.00 | 0.00 | 1,500.00 | 0.00 | 13,805.00 | 2,400.41 | 113,655.00 |

OEI.02 Promover el uso sostenible de los servicios ecosistémicos de las Áreas Naturales Protegidas en las poblaciones locales

AEI.02.02 Otorgamiento de derechos sobre los recursos proveniente de la diversidad biológica de las ANP del SINANPE de manera transparente; accesible y verificable para las comunidades locales; actores privados

| COD. | Actividad Operativa / Inversiones | Ubigeo | U.M. | Prioridad | Meta | PROGRAMACION | | | | | | | | | | | | Total Anual |
|----------------|--|-----------------|----------------|--------------|----------------|--------------|----------|--------|--------|------|----------|-------|-------|---------|---------|---------|----------|-------------|
| | | | | | | 1 | 2 | 3 | 4 | 5 | 6 | 7 | 8 | 9 | 10 | 11 | 12 | |
| AOI00130901386 | OTORGAMIENTO Y RENOVACION DE DERECHOS PARA EL APROVECHAMIENTO DE RECURSOS RENOVABLES EN AREAS NATURALES PROTEGIDAS | 140205 : PITIPO | 059 : HECTAREA | 3 : Muy Alta | Fisico | 2552 | 2552 | 2552 | 2552 | 2552 | 2552 | 2552 | 86 | 2533.33 | 2533.33 | 2533.33 | 2552 | |
| | | | | | Financiero S/. | 50.00 | 808.40 | 172.32 | 413.74 | 0.00 | 579.32 | 50.00 | 0.00 | 250.00 | 110.00 | 200.00 | 1.22 | 2,635.00 |
| AOI00130901387 | OTORGAMIENTO Y RENOVACION DE DERECHOS PARA EL APROVECHAMIENTO DEL RECURSO PAISAJE EN AREAS NATURALES PROTEGIDAS | 140205 : PITIPO | 059 : HECTAREA | 3 : Muy Alta | Fisico | 78 | 78 | 78 | 78 | 78 | 78 | 78 | 86.30 | 86.30 | 86.30 | 86.30 | 86.30 | 81 |
| | | | | | Financiero S/. | 50.00 | 4,525.20 | 50.00 | 0.00 | 0.00 | 4,952.96 | 50.00 | 0.00 | 425.00 | 50.00 | 149.80 | 6,050.04 | 16,303.00 |

Centro de Costo: 06.51 - SANTUARIO HISTÓRICO CHACAMARCA

OEI.01 Fortalecer la conservación y representatividad del Sistema Nacional de Áreas Naturales Protegidas y de las áreas complementarias.

AEI.01.01 Servicio de vigilancia y control oportuno; participativo y prospectivo en beneficio de las ANP del SINANPE y las poblaciones locales

| COD. | Actividad Operativa / Inversiones | Ubigeo | U.M. | Prioridad | Meta | PROGRAMACION | | | | | | | | | | | | Total Anual |
|----------------|--|----------------|----------------|--------------|----------------|--------------|-----------|-----------|-----------|-----------|-----------|-----------|-----------|-----------|-----------|-----------|-----------|-------------|
| | | | | | | 1 | 2 | 3 | 4 | 5 | 6 | 7 | 8 | 9 | 10 | 11 | 12 | |
| AOI00130900099 | VIGILANCIA Y CONTROL PARA LA PROTECCION DE AREAS NATURALES | 120501 : JUNIN | 059 : HECTAREA | 1 : Muy Alta | Fisico | 30.33 | 384.49 | 30.33 | 270.22 | 19.30 | 221.12 | 43.73 | 298.36 | 392.12 | 40.92 | 33.98 | 217.08 | 1981.98 |
| | | | | | Financiero S/. | 18,535.55 | 18,173.55 | 17,901.15 | 17,631.90 | 15,201.55 | 15,201.55 | 34,146.10 | 15,201.55 | 25,139.70 | 25,396.72 | 15,992.19 | 40,081.49 | 258,603.00 |
| AOI00130900916 | OPERACION Y MANTENIMIENTO DE INFRAESTRUCTURA | 120501 : JUNIN | 112 : UNIDAD | 1 : Muy Alta | Fisico | 0 | 0 | 0 | 0 | 0 | 2 | 0 | 0 | 0 | 0 | 0 | 2 | |
| | | | | | Financiero S/. | 100.00 | 2,710.00 | 0.00 | 0.00 | 14,406.10 | 0.00 | 0.00 | 640.00 | 1,155.00 | 750.00 | 0.00 | 27,540.00 | |

Centro de Costo: 06.54 - SANTUARIO NACIONAL AMPAY

OEI.01 Fortalecer la conservación y representatividad del Sistema Nacional de Áreas Naturales Protegidas y de las áreas complementarias.

AEI.01.01 Servicio de vigilancia y control oportuno; participativo y prospectivo en beneficio de las ANP del SINANPE y las poblaciones locales

| COD. | Actividad Operativa / Inversiones | Ubigeo | U.M. | Prioridad | Meta | PROGRAMACION | | | | | | | | | | | | Total Anual |
|----------------|--|-------------------|----------------|--------------|----------------|--------------|-----------|-----------|-----------|-----------|-----------|-----------|-----------|-----------|-----------|-----------|-----------|-------------|
| | | | | | | 1 | 2 | 3 | 4 | 5 | 6 | 7 | 8 | 9 | 10 | 11 | 12 | |
| AOI00130900421 | VIGILANCIA Y CONTROL PARA LA PROTECCION DE AREAS NATURALES | 030109 : TAMBURCO | 059 : HECTAREA | 1 : Muy Alta | Fisico | 150.07 | 220.79 | 150.07 | 221.78 | 242.97 | 141.50 | 242.97 | 170.26 | 221.78 | 142.49 | 141.50 | 695.39 | 2741.57 |
| | | | | | Financiero S/. | 24,782.02 | 22,342.63 | 25,183.58 | 19,455.41 | 23,549.27 | 24,491.73 | 30,780.17 | 23,023.01 | 24,723.86 | 25,923.86 | 25,052.53 | 30,310.93 | 299,619.00 |
| AOI00130900743 | OPERACIÓN Y MANTENIMIENTO DE INFRAESTRUCTURA | 030109 : TAMBURCO | 112 : UNIDAD | 1 : Muy Alta | Fisico | 0 | 0 | 0 | 0 | 0 | 0 | 0 | 1 | 0 | 0 | 0 | 1 | |
| | | | | | Financiero S/. | 0.00 | 0.00 | 120.00 | 0.00 | 2,750.00 | 0.00 | 0.00 | 0.00 | 0.00 | 0.00 | 0.00 | 4,230.00 | 7,100.00 |

Centro de Costo: 06.55 - SANTUARIO NACIONAL CALIPIUY

OEI.01 Fortalecer la conservación y representatividad del Sistema Nacional de Áreas Naturales Protegidas y de las áreas complementarias.

AEI.01.01 Servicio de vigilancia y control oportuno; participativo y prospectivo en beneficio de las ANP del SINANPE y las poblaciones locales

| COD. | Actividad Operativa / Inversiones | Ubigeo | U.M. | Prioridad | Meta | PROGRAMACION | | | | | | | | | | | | Total Anual |
|----------------|--|----------------------------|------------------|--------------|----------------|--------------|-----------|-----------|-----------|-----------|-----------|-----------|-----------|-----------|-----------|-----------|-----------|-------------|
| | | | | | | 1 | 2 | 3 | 4 | 5 | 6 | 7 | 8 | 9 | 10 | 11 | 12 | |
| AOI00130900259 | VIGILANCIA Y CONTROL PARA LA PROTECCION DE AREAS NATURALES | 131001 : SANTIAGO DE CHUCO | 059 : HECTAREA | 1 : Muy Alta | Fisico | 71.37 | 68.90 | 71.37 | 70.55 | 71.37 | 858.05 | 71.37 | 71.37 | 70.55 | 71.37 | 70.55 | 746.36 | 2313.18 |
| | | | | | Financiero S/. | 39,319.18 | 35,000.18 | 36,350.18 | 32,047.18 | 32,807.21 | 36,187.21 | 39,095.21 | 25,627.21 | 39,627.17 | 31,603.21 | 28,033.70 | 59,075.36 | 434,773.00 |
| AOI00130900753 | OPERACIÓN Y MANTENIMIENTO DE INFRAESTRUCTURA | 131001 : SANTIAGO DE CHUCO | 112 : UNIDAD | 1 : Muy Alta | Fisico | 0 | 0 | 1 | 1 | 0 | 0 | 1 | 0 | 0 | 1 | 0 | 3 | |
| | | | | | Financiero S/. | 0.00 | 0.00 | 8,000.00 | 24,916.80 | 0.00 | 4,999.60 | 0.00 | 0.00 | 2,500.00 | 0.00 | 3,735.00 | 0.60 | 44,152.00 |
| AOI00130901258 | SEGUIMIENTO Y EVALUACION DEL PROGRAMA | 131001 : SANTIAGO DE CHUCO | 060 : INFORME | 1 : Muy Alta | Fisico | 0 | 0 | 0 | 0 | 1 | 0 | 0 | 0 | 0 | 0 | 0 | 1 | |
| | | | | | Financiero S/. | 0.00 | 0.00 | 0.00 | 0.00 | 9,225.00 | 0.00 | 0.00 | 0.00 | 0.00 | 0.00 | 0.00 | 0.00 | 9,225.00 |
| AOI00130901509 | OPERACIONES DE SOPORTE LOGISTICO PARA LA INTERDICCION DE LA MINERIA ILEGAL | 131001 : SANTIAGO DE CHUCO | 444 : OPERATIVOS | 3 : Muy Alta | Fisico | 0 | 0 | 0 | 0 | 0 | 0 | 0 | 0 | 2 | 0 | 2 | 2 | |
| | | | | | Financiero S/. | 0.00 | 0.00 | 0.00 | 0.00 | 0.00 | 32,695.00 | 0.00 | 0.00 | 3,200.00 | 4,640.00 | 4,560.00 | 13,750.00 | 58,845.00 |
| AOI00130901510 | ELABORACION DE MAPAS DE ACTIVIDAD MINERA ILEGAL | 131001 : SANTIAGO DE CHUCO | 059 : HECTAREA | 3 : Muy Alta | Fisico | 0 | 0 | 0 | 0 | 0 | 2 | 2 | 2 | 2 | 0 | 0 | 1 | |
| | | | | | Financiero S/. | 0.00 | 0.00 | 0.00 | 0.00 | 0.00 | 3,200.00 | 3,200.00 | 3,200.00 | 3,200.00 | 0.00 | 0.00 | 0.00 | 12,800.00 |

OEI.04 Fortalecer la gobernanza multinivel y multisectorial sobre las Áreas Naturales Protegidas.

AEI.04.03 Mecanismos y espacios participativos de las ANP del SINANPE implementados de manera participativa y efectiva en beneficio de los actores vinculados a la gestión de las ANP del Perú.

| COD. | Actividad Operativa / Inversiones | Ubigeo | U.M. | Prioridad | Meta | PROGRAMACION | | | | | | | | | | | | Total Anual |
|----------------|--|----------------------------|--------------|--------------|----------------|--------------|----------|------|------|------|--------|--------|------|----------|----------|------|------|-------------|
| | | | | | | 1 | 2 | 3 | 4 | 5 | 6 | 7 | 8 | 9 | 10 | 11 | 12 | |
| AOI00130901268 | DESARROLLO DE ESPACIOS PARTICIPATIVOS PARA LA CONSERVACION DE LOS RECURSOS NATURALES | 131001 : SANTIAGO DE CHUCO | 112 : UNIDAD | 1 : Muy Alta | Fisico | 0 | 1 | 0 | 0 | 0 | 0 | 1 | 1 | 0 | 1 | 1 | 0 | 1 |
| | | | | | Financiero S/. | 0.00 | 1,100.00 | 0.00 | 0.00 | 0.00 | 600.00 | 500.00 | 0.00 | 2,100.00 | 1,500.00 | 0.00 | 0.00 | 5,800.00 |

Centro de Costo: 06.56 - SANTUARIO NACIONAL CORDILLERA COLÁN

OEI.01 Fortalecer la conservación y representatividad del Sistema Nacional de Áreas Naturales Protegidas y de las áreas complementarias.

AEI.01.01 Servicio de vigilancia y control oportuno; participativo y prospectivo en beneficio de las ANP del SINANPE y las poblaciones locales

| COD. | Actividad Operativa / Inversiones | Ubigeo | U.M. | Prioridad | Meta | PROGRAMACION | | | | | | | | | | | | Total Anual |
|----------------|--|---------------------|----------------|--------------|----------------|--------------|-----------|-----------|-----------|-----------|-----------|-----------|-----------|-----------|-----------|-----------|-----------|-------------|
| | | | | | | 1 | 2 | 3 | 4 | 5 | 6 | 7 | 8 | 9 | 10 | 11 | 12 | |
| AOI00130900084 | VIGILANCIA Y CONTROL PARA LA PROTECCION DE AREAS NATURALES | 010702 : CAJARURO | 059 : HECTAREA | 1 : Muy Alta | Fisico | 648.11 | 668.08 | 5329.04 | 668.08 | 668.08 | 5846 | 2529.15 | 668.08 | 5846 | 668.08 | 668.08 | 5329.04 | 29535.82 |
| | | | | | Financiero S/. | 39,282.40 | 38,353.40 | 30,899.40 | 31,102.40 | 38,549.40 | 46,857.40 | 41,990.40 | 35,628.40 | 35,449.40 | 47,399.40 | 40,276.63 | 60,067.37 | 485,856.00 |
| AOI00130900814 | OPERACIÓN Y MANTENIMIENTO DE INFRAESTRUCTURA | 010702 : CAJARURO | 112 : UNIDAD | 1 : Muy Alta | Fisico | 0 | 0 | 0 | 1 | 0 | 0 | 0 | 1 | 0 | 0 | 0 | 2 | |
| | | | | | Financiero S/. | 0.00 | 0.00 | 0.00 | 0.00 | 40,000.00 | 0.00 | 0.00 | 1,889.00 | 0.00 | 0.00 | 0.00 | 41,889.00 | |
| AOI00130901492 | SEGUIMIENTO Y EVALUACION DEL PROGRAMA | 150131 : SAN ISIDRO | 060 : INFORME | 3 : Muy Alta | Fisico | 0 | 0 | 0 | 0 | 0 | 0 | 0 | 1 | 0 | 0 | 0 | 1 | |
| | | | | | Financiero S/. | 0.00 | 0.00 | 0.00 | 0.00 | 0.00 | 0.00 | 0.00 | 3,000.00 | 0.00 | 0.00 | 0.00 | 3,000.00 | |

OEI.01 Fortalecer la conservación y representatividad del Sistema Nacional de Áreas Naturales Protegidas y de las áreas complementarias.

AEI.01.06 Restauración de ámbitos degradados de manera participativa; priorizada y gradual en las ANP

| COD. | Actividad Operativa / Inversiones | Ubigeo | U.M. | Prioridad | Meta | PROGRAMACION | | | | | | | | | | | | Total Anual |
|----------------|---|---------------------|----------------|--------------|----------------|--------------|------|------|------|------|------|----------|----------|----------|----------|----------|----------|-------------|
| | | | | | | 1 | 2 | 3 | 4 | 5 | 6 | 7 | 8 | 9 | 10 | 11 | 12 | |
| AOI00130901503 | EVALUACION DE ZONAS DEGRADADAS EN PROCESO DE RESTAURACION | 150131 : SAN ISIDRO | 059 : HECTAREA | 3 : Muy Alta | Fisico | 0 | 0 | 0 | 0 | 0 | 0 | 1 | 1 | 1 | 1 | 1 | 1 | |
| | | | | | Financiero S/. | 0.00 | 0.00 | 0.00 | 0.00 | 0.00 | 0.00 | 1,980.00 | 1,980.00 | 1,980.00 | 1,980.00 | 2,640.00 | 2,640.00 | 13,200.00 |

OEI.03 Fortalecer el rol de las Áreas Naturales Protegidas en el desarrollo territorial

AEI.03.03 Planes maestros participativos y efectivos en beneficio de las ANP.

| COD. | Actividad Operativa / Inversiones | Ubigeo | U.M. | Prioridad | Meta | PROGRAMACION | | | | | | | | | | | | Total Anual |
|----------------|---|---------------------|------------|--------------|----------------|--------------|--------|----------|------|------|------|--------|--------|------|------|------|------|-------------|
| | | | | | | 1 | 2 | 3 | 4 | 5 | 6 | 7 | 8 | 9 | 10 | 11 | 12 | |
| AOI00130901180 | INSTRUMENTOS DE PLANIFICACIÓN Y DESARROLLO EN ÁREAS NATURALES PROTEGIDAS ELABORADOS | 150131 : SAN ISIDRO | 091 : PLAN | 1 : Muy Alta | Fisico | 0 | 1 | 1 | 0 | 0 | 0 | 0 | 1 | 0 | 0 | 0 | 0 | |
| | | | | | Financiero S/. | 0.00 | 200.00 | 4,600.00 | 0.00 | 0.00 | 0.00 | 200.00 | 200.00 | 0.00 | 0.00 | 0.00 | 0.00 | 5,000.00 |

OEI.04 Fortalecer la gobernanza multinivel y multisectorial sobre las Áreas Naturales Protegidas.

AEI.04.03 Mecanismos y espacios participativos de las ANP del SINANPE implementados de manera participativa y efectiva en beneficio de los actores vinculados a la gestión de las ANP del Perú.

| COD. | Actividad Operativa / Inversiones | Ubigeo | U.M. | Prioridad | Meta | PROGRAMACION | | | | | | | | | | | | Total Anual |
|----------------|--|----------------|--------------|--------------|----------------|--------------|--------|------|--------|------|--------|----------|------|------|--------|----------|------|-------------|
| | | | | | | 1 | 2 | 3 | 4 | 5 | 6 | 7 | 8 | 9 | 10 | 11 | 12 | |
| AOI00130901181 | DESARROLLO DE ESPACIOS PARTICIPATIVOS PARA LA CONSERVACION DE LOS RECURSOS NATURALES | 010201 : BAGUA | 112 : UNIDAD | 1 : Muy Alta | Fisico | 0 | 1 | 0 | 1 | 0 | 1 | 1 | 0 | 0 | 1 | 1 | 0 | |
| | | | | | Financiero S/. | 0.00 | 820.00 | 0.00 | 600.00 | 0.00 | 600.00 | 1,520.00 | 0.00 | 0.00 | 820.00 | 2,400.00 | 0.00 | 6,760.00 |

OEI.06 Mejorar el sistema de gestión de riesgo de desastres en las Áreas Naturales Protegidas

AEI.06.01 Instrumentos Estratégicos implementados de manera oportuna para la gestión del riesgo de desastres en las ANP

| COD. | Actividad Operativa / Inversiones | Ubigeo | U.M. | Prioridad | Meta | PROGRAMACION | | | | | | | | | | | | Total Anual |
|----------------|--|---------------------|---------------|--------------|----------------|--------------|------|------|-----------|------|------|------|------|------|----------|------|-----------|-------------|
| | | | | | | 1 | 2 | 3 | 4 | 5 | 6 | 7 | 8 | 9 | 10 | 11 | 12 | |
| AOI00130901493 | IMPLEMENTACION DE BRIGADAS PARA LA ATENCION FRENTE A EMERGENCIAS Y DESASTRES | 150131 : SAN ISIDRO | 583 : BRIGADA | 3 : Muy Alta | Fisico | 0 | 0 | 0 | 1 | 0 | 0 | 0 | 0 | 0 | 1 | 0 | 2 | |
| | | | | | Financiero S/. | 0.00 | 0.00 | 0.00 | 17,997.00 | 0.00 | 0.00 | 0.00 | 0.00 | 0.00 | 2,000.00 | 0.00 | 19,997.00 | |

Centro de Costo: 06.57 - SANTUARIO NACIONAL HUAYLLAY

OEI.01 Fortalecer la conservación y representatividad del Sistema Nacional de Áreas Naturales Protegidas y de las áreas complementarias.

AEI.01.01 Servicio de vigilancia y control oportuno; participativo y prospectivo en beneficio de las ANP del SINANPE y las poblaciones locales

| COD. | Actividad Operativa / Inversiones | Ubigeo | U.M. | Prioridad | Meta | PROGRAMACION | | | | | | | | | | | | Total Anual |
|----------------|--|-------------------|----------------|--------------|----------------|--------------|-----------|-----------|-----------|-----------|-----------|-----------|-----------|-----------|-----------|-----------|-----------|-------------|
| | | | | | | 1 | 2 | 3 | 4 | 5 | 6 | 7 | 8 | 9 | 10 | 11 | 12 | |
| AOI00130900106 | VIGILANCIA Y CONTROL PARA LA PROTECCION DE AREAS NATURALES | 190104 : HUAYLLAY | 059 : HECTAREA | 1 : Muy Alta | Fisico | 111.59 | 111.59 | 1133.84 | 622.71 | 111.59 | 111.59 | 111.59 | 111.59 | 1133.84 | 111.59 | 622.71 | 111.59 | 4405.82 |
| | | | | | Financiero S/. | 18,000.69 | 17,502.49 | 21,062.69 | 17,393.20 | 13,320.69 | 25,140.06 | 16,656.98 | 13,320.69 | 17,044.69 | 28,161.59 | 14,013.36 | 19,785.87 | 221,403.00 |

| AOI00130900928 OPERACIÓN Y MANTENIMIENTO DE INFRAESTRUCTURA | | 190104 : HUAYLLAY | 112 : UNIDAD | 1 : Muy Alta | Fisico | 0 | 0 | 0 | 0 | 0 | 1 | 0 | 0 | 0 | 0 | 0 | 0 | 1 | |
|--|--|------------------------|---------------------------|--------------|----------------|--------------|-----------|-----------|-----------|-----------|-----------|-----------|-----------|-----------|------------|-----------|------------|-------------|-----------|
| | | | | | Financiero S/. | 0.00 | 0.00 | 0.00 | 0.00 | 0.00 | 11,350.00 | 0.00 | 0.00 | 0.00 | 0.00 | 0.00 | 2,900.00 | 0.00 | 14,250.00 |
| OEI.03 Fortalecer el rol de las Áreas Naturales Protegidas en el desarrollo territorial | | | | | | | | | | | | | | | | | | | |
| AEI.03.03 Planes maestros participativos y efectivos en beneficio de las ANP. | | | | | | | | | | | | | | | | | | | |
| COD. | Actividad Operativa / Inversiones | Ubigeo | U.M. | Prioridad | Meta | PROGRAMACION | | | | | | | | | | | | Total Anual | |
| AOI00130901391 | INSTRUMENTOS DE PLANIFICACION Y DESARROLLO EN AREAS NATURALES PROTEGIDAS ELABORADOS | 150131 : SAN ISIDRO | 091 : PLAN | 3 : Muy Alta | Fisico | 1 | 2 | 3 | 4 | 5 | 6 | 7 | 8 | 9 | 10 | 11 | 12 | 1 | |
| | | | | | Financiero S/. | 200.00 | 500.00 | 0.00 | 0.00 | 0.00 | 49.50 | 0.00 | 0.00 | 0.00 | 150.00 | 0.00 | 0.50 | 900.00 | |
| Centro de Costo: 06.58 - SANTUARIO NACIONAL LAGUNAS DE MEJÍA | | | | | | | | | | | | | | | | | | | |
| OEI.01 Fortalecer la conservación y representatividad del Sistema Nacional de Áreas Naturales Protegidas y de las áreas complementarias. | | | | | | | | | | | | | | | | | | | |
| AEI.01.01 Servicio de vigilancia y control oportuno; participativo y prospectivo en beneficio de las ANP del SINANPE y las poblaciones locales | | | | | | | | | | | | | | | | | | | |
| COD. | Actividad Operativa / Inversiones | Ubigeo | U.M. | Prioridad | Meta | PROGRAMACION | | | | | | | | | | | | Total Anual | |
| AOI00130900820 | VIGILANCIA Y CONTROL PARA LA PROTECCION DE AREAS NATURALES | 040703 : DEAN VALDIVIA | 059 : HECTAREA | 1 : Muy Alta | Fisico | 11.36 | 10.84 | 9.61 | 11.19 | 10.66 | 11.19 | 11.36 | 11.36 | 9.44 | 11.36 | 10.14 | 224.61 | 343.12 | |
| | | | | | Financiero S/. | 26,909.95 | 19,986.25 | 25,252.41 | 20,082.41 | 21,982.41 | 25,402.41 | 23,282.41 | 21,916.41 | 22,442.41 | 23,882.41 | 9,127.04 | 47,729.48 | 287,996.00 | |
| AOI00130900822 | OPERACIÓN Y MANTENIMIENTO DE INFRAESTRUCTURA | 040703 : DEAN VALDIVIA | 112 : UNIDAD | 1 : Muy Alta | Fisico | 0 | 2 | 2 | 0 | 0 | 1 | 0 | 1 | 0 | 0 | 0 | 0 | 2 | |
| | | | | | Financiero S/. | 0.00 | 10,388.00 | 37,330.00 | 0.00 | 0.00 | 13,832.00 | 1,450.00 | 2,000.00 | 30,400.00 | 0.00 | 100.00 | 0.00 | 95,500.00 | |
| AOI00130901285 | 5003032 - SEGUIMIENTO Y EVALUACION DEL PROGRAMA | 040705 : MEJIA | 060 : INFORME | 1 : Muy Alta | Fisico | 0 | 0 | 1 | 0 | 0 | 1 | 0 | 1 | 0 | 0 | 1 | 4 | | |
| | | | | | Financiero S/. | 7,150.00 | 210.00 | 210.00 | 0.00 | 210.00 | 640.00 | 210.00 | 0.00 | 210.00 | 420.00 | 430.00 | 0.00 | 9,690.00 | |
| OEI.01 Fortalecer la conservación y representatividad del Sistema Nacional de Áreas Naturales Protegidas y de las áreas complementarias. | | | | | | | | | | | | | | | | | | | |
| AEI.01.06 Restauración de ámbitos degradados de manera participativa; priorizada y gradual en las ANP | | | | | | | | | | | | | | | | | | | |
| COD. | Actividad Operativa / Inversiones | Ubigeo | U.M. | Prioridad | Meta | PROGRAMACION | | | | | | | | | | | | Total Anual | |
| AOI00130901501 | EVALUACION DE ZONAS DEGRADADAS EN PROCESO DE RESTAURACION | 040101 : AREQUIPA | 059 : HECTAREA | 3 : Muy Alta | Fisico | 0 | 0 | 0 | 0 | 0 | 1 | 0 | 0 | 0 | 0 | 0 | 0 | 1 | |
| | | | | | Financiero S/. | 0.00 | 0.00 | 0.00 | 0.00 | 0.00 | 20,875.00 | 0.00 | 0.00 | 0.00 | 0.00 | 0.00 | 0.00 | 20,875.00 | |
| OEI.02 Promover el uso sostenible de los servicios ecosistémicos de las Áreas Naturales Protegidas en las poblaciones locales | | | | | | | | | | | | | | | | | | | |
| AEI.02.02 Otorgamiento de derechos sobre los recursos proveniente de la diversidad biológica de las ANP del SINANPE de manera transparente; accesible y verificable para las comunidades locales; actores privados | | | | | | | | | | | | | | | | | | | |
| COD. | Actividad Operativa / Inversiones | Ubigeo | U.M. | Prioridad | Meta | PROGRAMACION | | | | | | | | | | | | Total Anual | |
| AOI00130901290 | OTORGAMIENTO Y RENOVACION DE DERECHOS PARA EL APROVECHAMIENTO DE RECURSOS RENOVABLES EN AREAS NATURALES PROTEGIDAS | 040705 : MEJIA | 059 : HECTAREA | 1 : Muy Alta | Fisico | 0 | 0 | 0 | 0 | 0 | 0 | 0 | 0 | 0 | 0 | 0 | 12 | 2 | |
| | | | | | Financiero S/. | 4,100.00 | 96.00 | 10,000.00 | 0.00 | 100.00 | 13,967.00 | 100.00 | 0.00 | 100.00 | 300.00 | 0.00 | 588.00 | 29,351.00 | |
| OEI.03 Fortalecer el rol de las Áreas Naturales Protegidas en el desarrollo territorial | | | | | | | | | | | | | | | | | | | |
| AEI.03.03 Planes maestros participativos y efectivos en beneficio de las ANP. | | | | | | | | | | | | | | | | | | | |
| COD. | Actividad Operativa / Inversiones | Ubigeo | U.M. | Prioridad | Meta | PROGRAMACION | | | | | | | | | | | | Total Anual | |
| AOI00130901289 | INSTRUMENTOS DE PLANIFICACION Y DESARROLLO EN AREAS NATURALES PROTEGIDAS ELABORADOS | 040705 : MEJIA | 091 : PLAN | 1 : Muy Alta | Fisico | 0 | 0 | 0 | 0 | 0 | 0 | 0 | 0 | 0 | 0 | 1 | 1 | | |
| | | | | | Financiero S/. | 3,300.00 | 0.00 | 1,947.34 | 0.00 | 589.56 | 3,430.00 | 198.80 | 151.90 | 1,000.00 | 799.90 | 0.00 | 1,001.50 | 12,419.00 | |
| OEI.04 Fortalecer la gobernanza multinivel y multisectorial sobre las Áreas Naturales Protegidas. | | | | | | | | | | | | | | | | | | | |
| AEI.04.03 Mecanismos y espacios participativos de las ANP del SINANPE implementados de manera participativa y efectiva en beneficio de los actores vinculados a la gestión de las ANP del Perú. | | | | | | | | | | | | | | | | | | | |
| COD. | Actividad Operativa / Inversiones | Ubigeo | U.M. | Prioridad | Meta | PROGRAMACION | | | | | | | | | | | | Total Anual | |
| AOI00130901287 | MECANISMOS E INSTRUMENTOS DE GESTION PARTICIPATIVA DE RECURSOS NATURALES IMPLEMENTADOS | 040705 : MEJIA | 290 : HECTAREA CONSERVADA | 1 : Muy Alta | Fisico | 0 | 0 | 0 | 1 | 0 | 0 | 1 | 0 | 0 | 0 | 0 | 12 | 12 | |
| | | | | | Financiero S/. | 920.00 | 460.00 | 460.00 | 0.00 | 460.00 | 920.00 | 460.00 | 0.00 | 460.00 | 920.00 | 460.00 | 0.00 | 5,520.00 | |
| AOI00130901288 | DESARROLLO DE ESPACIOS PARTICIPATIVOS PARA LA CONSERVACION DE LOS RECURSOS NATURALES | 040705 : MEJIA | 112 : UNIDAD | 1 : Muy Alta | Fisico | 0 | 0 | 0 | 0 | 0 | 1 | 0 | 0 | 0 | 1 | 0 | 1 | 3 | |
| | | | | | Financiero S/. | 240.00 | 120.00 | 420.00 | 0.00 | 120.00 | 240.00 | 120.00 | 3,000.00 | 120.00 | 3,240.00 | 120.00 | 0.00 | 7,740.00 | |
| OEI.06 Mejorar el sistema de gestión de riesgo de desastres en las Áreas Naturales Protegidas | | | | | | | | | | | | | | | | | | | |
| AEI.06.01 Instrumentos Estratégicos implementados de manera oportuna para la gestión del riesgo de desastres en las ANP | | | | | | | | | | | | | | | | | | | |
| COD. | Actividad Operativa / Inversiones | Ubigeo | U.M. | Prioridad | Meta | PROGRAMACION | | | | | | | | | | | | Total Anual | |
| AOI00130901494 | IMPLEMENTACION DE BRIGADAS PARA LA ATENCION FRENTE A EMERGENCIAS Y DESASTRES | 040101 : AREQUIPA | 583 : BRIGADA | 3 : Muy Alta | Fisico | 0 | 0 | 0 | 1 | 0 | 0 | 0 | 0 | 0 | 0 | 0 | 0 | 1 | |
| | | | | | Financiero S/. | 0.00 | 0.00 | 0.00 | 20,413.00 | 0.00 | 0.00 | 0.00 | 4,300.00 | 0.00 | 0.00 | 0.00 | 20.00 | 24,733.00 | |
| Centro de Costo: 06.59 - SANTUARIO NACIONAL LOS MANGLARES DE TUMBES | | | | | | | | | | | | | | | | | | | |
| OEI.01 Fortalecer la conservación y representatividad del Sistema Nacional de Áreas Naturales Protegidas y de las áreas complementarias. | | | | | | | | | | | | | | | | | | | |
| AEI.01.01 Servicio de vigilancia y control oportuno; participativo y prospectivo en beneficio de las ANP del SINANPE y las poblaciones locales | | | | | | | | | | | | | | | | | | | |
| COD. | Actividad Operativa / Inversiones | Ubigeo | U.M. | Prioridad | Meta | PROGRAMACION | | | | | | | | | | | | Total Anual | |
| AOI00130900024 | VIGILANCIA Y CONTROL PARA LA PROTECCION DE AREAS NATURALES | 240301 : ZARUMILLA | 059 : HECTAREA | 1 : Muy Alta | Fisico | 110.75 | 281.64 | 110.75 | 44.38 | 485.22 | 39.42 | 36.95 | 101.34 | 281.64 | 56.76 | 495.13 | 74.19 | 2118.17 | |
| | | | | | Financiero S/. | 36,819.23 | 30,855.85 | 30,834.42 | 26,039.89 | 30,865.75 | 41,914.61 | 30,817.07 | 26,078.29 | 36,195.73 | 46,027.72 | 20,182.17 | 48,910.27 | 405,541.00 | |
| AOI00130900761 | OPERACIÓN Y MANTENIMIENTO DE INFRAESTRUCTURA | 240301 : ZARUMILLA | 112 : UNIDAD | 1 : Muy Alta | Fisico | 0 | 0 | 0 | 0 | 0 | 2 | 0 | 0 | 0 | 0 | 0 | 0 | 2 | |
| | | | | | Financiero S/. | 0.00 | 0.00 | 5,109.81 | 9,980.00 | 8,064.00 | 31,542.01 | 595.02 | 0.00 | 811.01 | 4,468.28 | 184.64 | 241.23 | 60,996.00 | |
| OEI.02 Promover el uso sostenible de los servicios ecosistémicos de las Áreas Naturales Protegidas en las poblaciones locales | | | | | | | | | | | | | | | | | | | |
| AEI.02.02 Otorgamiento de derechos sobre los recursos proveniente de la diversidad biológica de las ANP del SINANPE de manera transparente; accesible y verificable para las comunidades locales; actores privados | | | | | | | | | | | | | | | | | | | |
| COD. | Actividad Operativa / Inversiones | Ubigeo | U.M. | Prioridad | Meta | PROGRAMACION | | | | | | | | | | | | Total Anual | |
| AOI00130901170 | OTORGAMIENTO Y RENOVACIÓN DE DERECHOS PARA EL APROVECHAMIENTO DEL RECURSO PAISAJE EN ÁREAS NATURALES PROTEGIDAS | 240101 : TUMBES | 059 : HECTAREA | 1 : Muy Alta | Fisico | 0 | 0 | 1 | 0 | 0 | 1 | 1 | 0 | 2 | 0 | 0 | 0 | 5 | |
| | | | | | Financiero S/. | 0.00 | 743.00 | 1,199.97 | 0.00 | 0.00 | 1,444.70 | 0.00 | 0.00 | 635.00 | 5,974.94 | 0.00 | 0.39 | 9,998.00 | |
| Centro de Costo: 06.60 - SANTUARIO NACIONAL MEGANTONI | | | | | | | | | | | | | | | | | | | |
| OEI.01 Fortalecer la conservación y representatividad del Sistema Nacional de Áreas Naturales Protegidas y de las áreas complementarias. | | | | | | | | | | | | | | | | | | | |
| AEI.01.01 Servicio de vigilancia y control oportuno; participativo y prospectivo en beneficio de las ANP del SINANPE y las poblaciones locales | | | | | | | | | | | | | | | | | | | |
| COD. | Actividad Operativa / Inversiones | Ubigeo | U.M. | Prioridad | Meta | PROGRAMACION | | | | | | | | | | | | Total Anual | |
| AOI00130900390 | VIGILANCIA Y CONTROL PARA LA PROTECCION DE AREAS NATURALES PROTEGIDAS | 080902 : ECHARATE | 059 : HECTAREA | 1 : Muy Alta | Fisico | 3274.57 | 22743.20 | 3358.95 | 22760.24 | 4284.16 | 22738.05 | 22766.17 | 22721.02 | 3271.65 | 22994.11 | 3499.57 | 3315.26 | 157726.95 | |
| | | | | | Financiero S/. | 49,556.12 | 45,059.41 | 46,272.51 | 40,703.68 | 59,860.12 | 74,818.67 | 59,978.58 | 47,124.14 | 85,876.29 | 177,178.64 | 50,448.38 | 161,380.46 | 898,257.00 | |

| | | | | | | | | | | | | | | | | | | | |
|----------------|--|---------------------|---------------|--------------|----------------|------|------|------|------|------|-----------|------|------|-----------|----------|-----------|----------|------------|---|
| AOI00130900869 | OPERACIÓN Y MANTENIMIENTO DE INFRAESTRUCTURA | 080902 : ECHARATE | 112 : UNIDAD | 1 : Muy Alta | Fisico | 0 | 0 | 0 | 0 | 0 | 1 | 0 | 0 | 0 | 0 | 0 | 0 | 0 | 1 |
| | | | | | Financiero S/. | 0.00 | 0.00 | 0.00 | 0.00 | 0.00 | 20,000.00 | 0.00 | 0.00 | 93,000.00 | 0.00 | 53,500.00 | 0.00 | 166,500.00 | |
| AOI00130901336 | SEGUIMIENTO Y EVALUACION DEL PROGRAMA PRESUPUESTAL | 150131 : SAN ISIDRO | 060 : INFORME | 1 : Muy Alta | Fisico | 0 | 0 | 0 | 0 | 0 | 0 | 0 | 0 | 0 | 1 | 1 | 1 | 1 | 3 |
| | | | | | Financiero S/. | 0.00 | 0.00 | 0.00 | 0.00 | 0.00 | 0.00 | 0.00 | 0.00 | 0.00 | 3,720.00 | 490.00 | 1,360.00 | 5,570.00 | |

OEI.04 Fortalecer la gobernanza multinivel y multisectorial sobre las Áreas Naturales Protegidas.

AEI.04.03 Mecanismos y espacios participativos de las ANP del SINANPE implementados de manera participativa y efectiva en beneficio de los actores vinculados a la gestión de las ANP del Perú.

| COD. | Actividad Operativa / Inversiones | Ubigeo | U.M. | Prioridad | Meta | PROGRAMACION | | | | | | | | | | | | Total Anual | |
|----------------|--|---------------------|---------------------------|--------------|----------------|--------------|------|----------|------|----------|----------|----------|----------|----------|----------|----------|-------|-------------|----------|
| | | | | | | 1 | 2 | 3 | 4 | 5 | 6 | 7 | 8 | 9 | 10 | 11 | 12 | | |
| AOI00130901334 | MECANISMOS E INSTRUMENTOS DE GESTION PARTICIPATIVA DE RECURSOS NATURALES IMPLEMENTADOS | 150131 : SAN ISIDRO | 290 : HECTAREA CONSERVADA | 1 : Muy Alta | Fisico | 0 | 0 | 0 | 540 | 540 | 540 | 540 | 540 | 0 | 0 | 0 | 0 | 0 | 2700 |
| | | | | | Financiero S/. | 0.00 | 0.00 | 1,300.00 | 0.00 | 1,300.00 | 2,600.00 | 1,300.00 | 0.00 | 1,300.00 | 0.00 | 0.00 | 0.00 | 0.00 | 7,800.00 |
| AOI00130901335 | DESARROLLO DE ESPACIOS PARTICIPATIVOS PARA LA CONSERVACION DE LOS RECURSOS NATURALES | 150131 : SAN ISIDRO | 112 : UNIDAD | 1 : Muy Alta | Fisico | 0 | 0 | 0 | 0 | 1 | 1 | 1 | 1 | 1 | 1 | 1 | 1 | 1 | 1 |
| | | | | | Financiero S/. | 0.00 | 0.00 | 1,488.89 | 0.00 | 2,500.00 | 7,559.40 | 1,483.91 | 1,088.50 | 1,486.00 | 4,881.00 | 3,634.32 | 26.98 | 24,149.00 | |

Centro de Costo: 06.61 - SANTUARIO NACIONAL PAMPA HERMOSA

OEI.01 Fortalecer la conservación y representatividad del Sistema Nacional de Áreas Naturales Protegidas y de las áreas complementarias.

AEI.01.01 Servicio de vigilancia y control oportuno; participativo y prospectivo en beneficio de las ANP del SINANPE y las poblaciones locales

| COD. | Actividad Operativa / Inversiones | Ubigeo | U.M. | Prioridad | Meta | PROGRAMACION | | | | | | | | | | | | Total Anual | |
|----------------|--|----------------------|----------------|--------------|----------------|--------------|-----------|-----------|-----------|-----------|-----------|-----------|-----------|-----------|-----------|-----------|-----------|-------------|---|
| | | | | | | 1 | 2 | 3 | 4 | 5 | 6 | 7 | 8 | 9 | 10 | 11 | 12 | | |
| AOI00130900090 | VIGILANCIA Y CONTROL PARA LA PROTECCION DE AREAS NATURALES | 120301 : CHANCHAMAYO | 059 : HECTAREA | 1 : Muy Alta | Fisico | 152.25 | 155.01 | 168.47 | 922.28 | 1355.16 | 737.25 | 1468.89 | 1429.53 | 901.59 | 1322.91 | 698.16 | 265.57 | 9577.07 | |
| | | | | | Financiero S/. | 57,885.64 | 35,409.32 | 29,894.46 | 27,900.21 | 40,443.91 | 51,930.31 | 39,184.81 | 37,229.09 | 47,315.11 | 68,537.91 | 35,171.72 | 48,825.51 | 519,728.00 | |
| AOI00130900977 | OPERACIÓN Y MANTENIMIENTO DE INFRAESTRUCTURA | 120301 : CHANCHAMAYO | 112 : UNIDAD | 1 : Muy Alta | Fisico | 0 | 1 | 1 | 0 | 2 | 0 | 0 | 1 | 0 | 0 | 0 | 0 | 0 | 1 |
| | | | | | Financiero S/. | 0.00 | 5,998.90 | 0.00 | 0.00 | 2,832.93 | 0.00 | 0.00 | 9,828.55 | 9,217.00 | 1,801.00 | 19,777.00 | 8,924.62 | 58,380.00 | |
| AOI00130901397 | SEGUIMIENTO Y EVALUACION DEL PROGRAMA | 150131 : SAN ISIDRO | 060 : INFORME | 3 : Muy Alta | Fisico | 0 | 0 | 1 | 0 | 1 | 0 | 0 | 0 | 0 | 0 | 0 | 0 | 1 | 3 |
| | | | | | Financiero S/. | 0.00 | 15,337.10 | 1,947.00 | 3,000.00 | 10,423.90 | 0.00 | 1,550.00 | 2,016.00 | 6,394.00 | 14,674.00 | 9,275.76 | 223.24 | 64,841.00 | |

OEI.04 Fortalecer la gobernanza multinivel y multisectorial sobre las Áreas Naturales Protegidas.

AEI.04.03 Mecanismos y espacios participativos de las ANP del SINANPE implementados de manera participativa y efectiva en beneficio de los actores vinculados a la gestión de las ANP del Perú.

| COD. | Actividad Operativa / Inversiones | Ubigeo | U.M. | Prioridad | Meta | PROGRAMACION | | | | | | | | | | | | Total Anual |
|----------------|--|---------------------|---------------------------|--------------|----------------|--------------|-----------|----------|----------|----------|----------|--------|----------|----------|----------|----------|------|-------------|
| | | | | | | 1 | 2 | 3 | 4 | 5 | 6 | 7 | 8 | 9 | 10 | 11 | 12 | |
| AOI00130901190 | DESARROLLO DE ESPACIOS PARTICIPATIVOS PARA LA CONSERVACION DE LOS RECURSOS NATURALES | 061301 : SANTA CRUZ | 112 : UNIDAD | 1 : Muy Alta | Fisico | 0 | 1 | 2 | 2 | 4 | 5 | 5 | 2 | 2 | 6 | 2 | 0 | 3 |
| | | | | | Financiero S/. | 6,200.00 | 10,200.00 | 5,750.80 | 2,900.00 | 1,440.80 | 1,296.70 | 984.70 | 18.40 | 284.00 | 4,826.70 | 444.40 | 1.50 | 34,348.00 |
| AOI00130901303 | MECANISMOS E INSTRUMENTOS DE GESTION PARTICIPATIVA DE RECURSOS NATURALES IMPLEMENTADOS | 150131 : SAN ISIDRO | 290 : HECTAREA CONSERVADA | 1 : Muy Alta | Fisico | 0 | 0 | 0 | 90 | 0 | 659 | 190 | 103.80 | 616.37 | 90 | 90 | 569 | 2408.17 |
| | | | | | Financiero S/. | 3,150.00 | 1,300.00 | 94.00 | 0.00 | 1,286.20 | 1,300.00 | 796.00 | 1,819.00 | 1,277.50 | 3,327.00 | 1,298.96 | 1.34 | 15,650.00 |

Centro de Costo: 06.62 - SANTUARIO NACIONAL TABACONAS NAMBALLE

OEI.01 Fortalecer la conservación y representatividad del Sistema Nacional de Áreas Naturales Protegidas y de las áreas complementarias.

AEI.01.01 Servicio de vigilancia y control oportuno; participativo y prospectivo en beneficio de las ANP del SINANPE y las poblaciones locales

| COD. | Actividad Operativa / Inversiones | Ubigeo | U.M. | Prioridad | Meta | PROGRAMACION | | | | | | | | | | | | Total Anual |
|----------------|--|----------------------|------------------|--------------|----------------|--------------|-----------|-----------|-----------|-----------|-----------|-----------|-----------|-----------|-----------|-----------|-----------|-------------|
| | | | | | | 1 | 2 | 3 | 4 | 5 | 6 | 7 | 8 | 9 | 10 | 11 | 12 | |
| AOI00130901031 | VIGILANCIA Y CONTROL PARA LA PROTECCION DE AREAS NATURALES | 060907 : TABACONAS | 059 : HECTAREA | 1 : Muy Alta | Fisico | 456.50 | 456.50 | 3532.72 | 456.50 | 1376.34 | 3532.72 | 456.50 | 3170.02 | 3238.82 | 410.51 | 562.51 | 3072.80 | 20722.44 |
| | | | | | Financiero S/. | 52,776.11 | 38,924.11 | 45,274.11 | 31,086.11 | 39,003.09 | 49,832.11 | 46,857.82 | 31,086.11 | 45,024.11 | 44,352.11 | 30,977.37 | 59,511.84 | 514,705.00 |
| AOI00130901032 | OPERACIÓN Y MANTENIMIENTO DE INFRAESTRUCTURA | 060907 : TABACONAS | 112 : UNIDAD | 1 : Muy Alta | Fisico | 0 | 0 | 0 | 0 | 0 | 0 | 0 | 0 | 0 | 0 | 0 | 0 | 2 |
| | | | | | Financiero S/. | 5,000.00 | 7,150.00 | 22,200.00 | 200.00 | 7,750.50 | 0.00 | 0.00 | 0.00 | 0.00 | 0.00 | 10,620.00 | 0.50 | 52,921.00 |
| AOI00130901099 | SEGUIMIENTO Y EVALUACIÓN DEL PROGRAMA PRESUPUESTAL | 060901 : SAN IGNACIO | 060 : INFORME | 1 : Muy Alta | Fisico | 0 | 0 | 0 | 0 | 0 | 0 | 0 | 0 | 0 | 1 | 0 | 0 | 1 |
| | | | | | Financiero S/. | 0.00 | 1,700.00 | 0.00 | 0.00 | 2,000.00 | 7,582.50 | 4,217.50 | 6,250.00 | 0.00 | 4,416.66 | 4,416.67 | 4,416.67 | 35,000.00 |
| AOI00130901516 | OPERACIONES DE SOPORTE LOGÍSTICO PARA LA INTERDICCIÓN DE LA MINERÍA ILEGAL | 060101 : CAJAMARCA | 444 : OPERATIVOS | 3 : Muy Alta | Fisico | 0 | 0 | 0 | 0 | 0 | 1 | 0 | 0 | 0 | 0 | 0 | 0 | 1 |
| | | | | | Financiero S/. | 0.00 | 0.00 | 0.00 | 0.00 | 0.00 | 3,000.00 | 10,500.00 | 11,569.00 | 5,058.00 | 0.00 | 0.00 | 0.00 | 30,127.00 |

OEI.02 Promover el uso sostenible de los servicios ecosistémicos de las Áreas Naturales Protegidas en las poblaciones locales

AEI.02.02 Otorgamiento de derechos sobre los recursos proveniente de la diversidad biológica de las ANP del SINANPE de manera transparente; accesible y verificable para las comunidades locales; actores privados

| COD. | Actividad Operativa / Inversiones | Ubigeo | U.M. | Prioridad | Meta | PROGRAMACION | | | | | | | | | | | | Total Anual | |
|----------------|---|----------------------|----------------|--------------|----------------|--------------|------|------|------|------|-----------|------|------|------|------|------|------|-------------|-----------|
| | | | | | | 1 | 2 | 3 | 4 | 5 | 6 | 7 | 8 | 9 | 10 | 11 | 12 | | |
| AOI00130901094 | OTORGAMIENTO Y RENOVACIÓN DE DERECHOS PARA EL APROVECHAMIENTO DEL RECURSO PAISAJE EN AREAS NATURALES PROTEGIDAS | 060901 : SAN IGNACIO | 059 : HECTAREA | 1 : Muy Alta | Fisico | 0 | 0 | 0 | 0 | 0 | 0 | 0 | 0 | 0 | 0 | 0 | 0 | 0 | 0.25 |
| | | | | | Financiero S/. | 660.00 | 0.00 | 0.00 | 0.00 | 0.00 | 10,330.00 | 0.00 | 0.00 | 0.00 | 0.00 | 0.00 | 0.00 | 1,460.00 | 12,450.00 |

OEI.04 Fortalecer la gobernanza multinivel y multisectorial sobre las Áreas Naturales Protegidas.

AEI.04.03 Mecanismos y espacios participativos de las ANP del SINANPE implementados de manera participativa y efectiva en beneficio de los actores vinculados a la gestión de las ANP del Perú.

| COD. | Actividad Operativa / Inversiones | Ubigeo | U.M. | Prioridad | Meta | PROGRAMACION | | | | | | | | | | | | Total Anual |
|----------------|--|----------------------|--------------|--------------|----------------|--------------|----------|------|------|----------|----------|------|----------|------|----------|----------|----------|-------------|
| | | | | | | 1 | 2 | 3 | 4 | 5 | 6 | 7 | 8 | 9 | 10 | 11 | 12 | |
| AOI00130901097 | DESARROLLO DE ESPACIOS PARTICIPATIVOS PARA LA CONSERVACION DE LOS RECURSOS NATURALES | 060901 : SAN IGNACIO | 112 : UNIDAD | 1 : Muy Alta | Fisico | 0 | 0 | 0 | 0 | 0 | 0 | 0 | 0 | 0 | 2 | 0 | 1 | 3 |
| | | | | | Financiero S/. | 11,150.00 | 1,680.00 | 0.00 | 0.00 | 5,150.00 | 4,330.00 | 0.00 | 2,500.00 | 0.00 | 1,730.00 | 1,730.00 | 1,730.00 | 30,000.00 |

OEI.06 Mejorar el sistema de gestión de riesgo de desastres en las Áreas Naturales Protegidas

AEI.06.01 Instrumentos Estratégicos implementados de manera oportuna para la gestión del riesgo de desastres en las ANP

| COD. | Actividad Operativa / Inversiones | Ubigeo | U.M. | Prioridad | Meta | PROGRAMACION | | | | | | | | | | | | Total Anual | |
|----------------|--|-------------------|---------------|--------------|----------------|--------------|------|------|--------|------|--------|------|------|------|------|------|------|-------------|--------|
| | | | | | | 1 | 2 | 3 | 4 | 5 | 6 | 7 | 8 | 9 | 10 | 11 | 12 | | |
| AOI00130901495 | IMPLEMENTACIÓN DE BRIGADAS PARA LA ATENCION FRENTE A EMERGENCIAS Y DESASTRES | 060905 : NAMBALLE | 583 : BRIGADA | 3 : Muy Alta | Fisico | 0 | 0 | 0 | 0 | 0 | 0 | 0 | 0 | 0 | 1 | 0 | 0 | 0 | |
| | | | | | Financiero S/. | 0.00 | 0.00 | 0.00 | 340.00 | 0.00 | 340.00 | 0.00 | 0.00 | 0.00 | 0.00 | 0.00 | 0.00 | 0.00 | 680.00 |

Centro de Costo: 06.63 - ZONA RESERVADA CHANCAY BAÑOS

OEI.01 Fortalecer la conservación y representatividad del Sistema Nacional de Áreas Naturales Protegidas y de las áreas complementarias.

AEI.01.01 Servicio de vigilancia y control oportuno; participativo y prospectivo en beneficio de las ANP del SINANPE y las poblaciones locales

| COD. | Actividad Operativa / Inversiones | Ubigeo | U.M. | Prioridad | Meta | PROGRAMACION | | | | | | | | | | | | Total Anual |
|----------------|---|-----------------------|----------------|--------------|----------------|--------------|----------|----------|----------|----------|-----------|----------|----------|-----------|----------|----------|-----------|-------------|
| | | | | | | 1 | 2 | 3 | 4 | 5 | 6 | 7 | 8 | 9 | 10 | 11 | 12 | |
| AOI00130900224 | VIGILANCIA Y CONTROL PARA LA PROTECCION DE AREAS NATURALES PROTEGIDAS | 061304 : CHANCAYBANOS | 059 : HECTAREA | 1 : Muy Alta | Fisico | 88.19 | 88.19 | 161.19 | 29.79 | 29.79 | 489.69 | 22.49 | 22.49 | 88.19 | 818.19 | 29.79 | 489.69 | 2357.68 |
| | | | | | Financiero S/. | 13,135.91 | 9,843.71 | 6,095.91 | 6,095.91 | 6,095.91 | 15,633.31 | 6,995.91 | 6,095.91 | 10,266.31 | 7,913.11 | 8,931.71 | 29,569.39 | 126,673.00 |
| AOI00130901384 | OPERACION Y MANTENIMIENTO DE INFRAESTRUCTURA | 061304 : CHANCAYBANOS | 112 : UNIDAD | 3 : Muy Alta | Fisico | 0 | 1 | 0 | 0 | 1 | 0 | 0 | 0 | 0 | 0 | 0 | 0 | 1 |
| | | | | | Financiero S/. | 100.00 | 410.00 | 0.00 | 0.00 | 0.00 | 2,999.00 | 0.00 | 0.00 | 3,275.00 | 0.00 | 30.00 | 30.00 | 6,844.00 |

OEI.02 Promover el uso sostenible de los servicios ecosistémicos de las Áreas Naturales Protegidas en las poblaciones locales

AEI.02.02 Otorgamiento de derechos sobre los recursos proveniente de la diversidad biológica de las ANP del SINANPE de manera transparente; accesible y verificable para las comunidades locales; actores privados

| COD. | Actividad Operativa / Inversiones | Ubigeo | U.M. | Prioridad | Meta | PROGRAMACION | | | | | | | | | | | | Total Anual |
|------|-----------------------------------|--------|------|-----------|------|--------------|---|---|---|---|---|---|---|---|----|----|----|-------------|
| | | | | | | 1 | 2 | 3 | 4 | 5 | 6 | 7 | 8 | 9 | 10 | 11 | 12 | |

Centro de Costo: 06.69 - ZONA RESERVADA SIERRA EL DIVISOR

OEI.01 Fortalecer la conservación y representatividad del Sistema Nacional de Áreas Naturales Protegidas y de las áreas complementarias.

AEI.01.01 Servicio de vigilancia y control oportuno; participativo y prospectivo en beneficio de las ANP del SINANPE y las poblaciones locales

| COD. | Actividad Operativa / Inversiones | Ubigeo | U.M. | Prioridad | Meta | PROGRAMACION | | | | | | | | | | | | Total Anual | |
|----------------|--|--------------------|----------------|--------------|----------------|--------------|----------|-----------|----------|----------|-----------|----------|----------|----------|-----------|-----------|-----------|-------------|----------|
| | | | | | | 1 | 2 | 3 | 4 | 5 | 6 | 7 | 8 | 9 | 10 | 11 | 12 | | |
| AOI00130900942 | VIGILANCIA Y CONTROL PARA LA PROTECCION DE ÁREAS NATURALES | 160601 : CONTAMANA | 059 : HECTAREA | 1 : Muy Alta | Fisico | 5855.68 | 1188.08 | 646.59 | 5855.68 | 105.08 | 1729.58 | 5855.68 | 105.08 | 105.08 | 105.08 | 7480.18 | 105.08 | 3483.78 | 32515.57 |
| | | | | | Financiero S/. | 16,426.94 | 8,898.94 | 11,213.94 | 6,518.94 | 4,930.94 | 11,806.94 | 7,418.94 | 4,870.94 | 6,118.94 | 12,976.94 | 12,338.80 | 12,160.80 | 115,682.00 | |

Centro de Costo: 06.70 - PARQUE NACIONAL YAGUAS

OEI.01 Fortalecer la conservación y representatividad del Sistema Nacional de Áreas Naturales Protegidas y de las áreas complementarias.

AEI.01.01 Servicio de vigilancia y control oportuno; participativo y prospectivo en beneficio de las ANP del SINANPE y las poblaciones locales

| COD. | Actividad Operativa / Inversiones | Ubigeo | U.M. | Prioridad | Meta | PROGRAMACION | | | | | | | | | | | | Total Anual |
|----------------|--|---------------------|------------------|--------------|----------------|--------------|-----------|-----------|-----------|-----------|------------|-----------|-----------|------------|------------|-----------|------------|-------------|
| | | | | | | 1 | 2 | 3 | 4 | 5 | 6 | 7 | 8 | 9 | 10 | 11 | 12 | |
| AOI00130900356 | VIGILANCIA Y CONTROL PARA LA PROTECCION DE AREAS NATURALES | 160109 : PUTUMAYO | 059 : HECTAREA | 1 : Muy Alta | Fisico | 36914.57 | 49769.93 | 47776.17 | 56996.71 | 36914.57 | 83064.55 | 49948.49 | 36914.57 | 243816.20 | 47776.17 | 58548.44 | 46124.51 | 794564.88 |
| | | | | | Financiero S/. | 55,820.11 | 67,909.40 | 52,023.14 | 44,222.14 | 68,495.99 | 100,380.57 | 48,102.01 | 59,012.08 | 126,725.37 | 103,038.52 | 84,304.85 | 185,125.82 | 995,160.00 |
| AOI00130901488 | ELABORACION DE MAPAS DE ACTIVIDAD MINERA ILEGAL | 150131 : SAN ISIDRO | 059 : HECTAREA | 3 : Muy Alta | Fisico | 0 | 0 | 0 | 0 | 0 | 0 | 0 | 1 | 0 | 0 | 0 | 0 | 1 |
| | | | | | Financiero S/. | 0.00 | 0.00 | 25,799.50 | 0.00 | 0.00 | 0.00 | 0.00 | 0.00 | 0.00 | 0.00 | 0.00 | 360.50 | 26,160.00 |
| AOI00130901489 | OPERACIONES DE SOPORTE LOGÍSTICO PARA LA INTERDICCIÓN DE LA MINERÍA ILEGAL | 150131 : SAN ISIDRO | 444 : OPERATIVOS | 3 : Muy Alta | Fisico | 0 | 0 | 0 | 0 | 0 | 0 | 0 | 1 | 0 | 0 | 0 | 0 | 1 |
| | | | | | Financiero S/. | 0.00 | 0.00 | 20,800.00 | 0.00 | 0.00 | 68,090.00 | 83,884.00 | 0.00 | 35,000.00 | 32,500.00 | 7,500.00 | 25,000.00 | 272,774.00 |
| AOI00130901537 | OPERACION Y MANTENIMIENTO DE INFRAESTRUCTURA | 160101 : IQUITOS | 112 : UNIDAD | 3 : Muy Alta | Fisico | 0 | 0 | 0 | 0 | 0 | 0 | 0 | 0 | 0 | 0 | 0 | 0 | 0 |
| | | | | | Financiero S/. | 0.00 | 0.00 | 0.00 | 0.00 | 0.00 | 0.00 | 0.00 | 0.00 | 0.00 | 0.00 | 0.00 | 0.00 | 0.00 |

OEI.03 Fortalecer el rol de las Áreas Naturales Protegidas en el desarrollo territorial

AEI.03.03 Planes maestros participativos y efectivos en beneficio de las ANP.

| COD. | Actividad Operativa / Inversiones | Ubigeo | U.M. | Prioridad | Meta | PROGRAMACION | | | | | | | | | | | | Total Anual |
|----------------|---|------------------|------------|--------------|----------------|--------------|-----------|-----------|------|----------|----------|-----------|------|------|------|------|------|-------------|
| | | | | | | 1 | 2 | 3 | 4 | 5 | 6 | 7 | 8 | 9 | 10 | 11 | 12 | |
| AOI00130901125 | INSTRUMENTOS DE PLANIFICACION Y DESARROLLO EN AREAS NATURALES PROTEGIDAS ELABORADOS | 160101 : IQUITOS | 091 : PLAN | 1 : Muy Alta | Fisico | 0 | 0 | 0 | 0 | 0 | 0 | 0 | 0 | 0 | 1 | 0 | 0 | 1 |
| | | | | | Financiero S/. | 0.00 | 25,000.00 | 48,455.96 | 0.00 | 7,590.06 | 2,873.00 | 14,808.98 | 0.00 | 0.00 | 0.00 | 0.00 | 3.00 | 98,731.00 |

OEI.04 Fortalecer la gobernanza multinivel y multisectorial sobre las Áreas Naturales Protegidas.

AEI.04.03 Mecanismos y espacios participativos de las ANP del SINANPE implementados de manera participativa y efectiva en beneficio de los actores vinculados a la gestión de las ANP del Perú.

| COD. | Actividad Operativa / Inversiones | Ubigeo | U.M. | Prioridad | Meta | PROGRAMACION | | | | | | | | | | | | Total Anual |
|----------------|--|------------------|---------------------------|--------------|----------------|--------------|----------|------|------|------|----------|----------|------|-----------|-----------|------|------|-------------|
| | | | | | | 1 | 2 | 3 | 4 | 5 | 6 | 7 | 8 | 9 | 10 | 11 | 12 | |
| AOI00130901122 | DESARROLLO DE ESPACIOS PARTICIPATIVOS PARA LA CONSERVACION DE LOS RECURSOS NATURALES | 160101 : IQUITOS | 112 : UNIDAD | 1 : Muy Alta | Fisico | 0 | 1 | 0 | 0 | 0 | 0 | 0 | 1 | 0 | 0 | 0 | 0 | 2 |
| | | | | | Financiero S/. | 0.00 | 7,975.00 | 0.00 | 0.00 | 0.00 | 2,400.00 | 5,369.50 | 0.00 | 0.00 | 0.00 | 0.00 | 0.50 | 15,745.00 |
| AOI00130901536 | MECANISMOS E INSTRUMENTOS DE GESTION PARTICIPATIVA DE RECURSOS NATURALES IMPLEMENTADOS | 160101 : IQUITOS | 290 : HECTAREA CONSERVADA | 3 : Muy Alta | Fisico | 0 | 0 | 1861 | 1861 | 1861 | 1861 | 1861 | 1861 | 1861 | 1861 | 1861 | 0 | 14888 |
| | | | | | Financiero S/. | 0.00 | 0.00 | 0.00 | 0.00 | 0.00 | 0.00 | 0.00 | 0.00 | 31,320.00 | 34,985.00 | 0.00 | 0.00 | 66,305.00 |

Centro de Costo: 06.71 - RESERVA NACIONAL DORSAL DE NASCA

OEI.01 Fortalecer la conservación y representatividad del Sistema Nacional de Áreas Naturales Protegidas y de las áreas complementarias.

AEI.01.01 Servicio de vigilancia y control oportuno; participativo y prospectivo en beneficio de las ANP del SINANPE y las poblaciones locales

| COD. | Actividad Operativa / Inversiones | Ubigeo | U.M. | Prioridad | Meta | PROGRAMACION | | | | | | | | | | | | Total Anual |
|----------------|--|---------------------|----------------|--------------|----------------|--------------|-----------|-----------|-----------|-----------|-----------|-----------|-----------|-----------|-----------|-----------|-----------|-------------|
| | | | | | | 1 | 2 | 3 | 4 | 5 | 6 | 7 | 8 | 9 | 10 | 11 | 12 | |
| AOI00130901088 | VIGILANCIA Y CONTROL PARA LA PROTECCION DE AREAS NATURALES | 150131 : SAN ISIDRO | 059 : HECTAREA | 1 : Muy Alta | Fisico | 311960.29 | 311960.29 | 395149.70 | 311960.29 | 311960.29 | 311960.29 | 311960.29 | 311960.29 | 311960.29 | 519933.81 | 430802.30 | 311960.29 | 4153528.42 |
| | | | | | Financiero S/. | 23,698.80 | 17,542.58 | 16,542.58 | 15,586.11 | 15,642.58 | 21,640.11 | 21,696.77 | 19,990.24 | 21,680.44 | 25,017.64 | 6,562.76 | 28,396.39 | 233,997.00 |
| AOI00130901213 | SEGUIMIENTO Y EVALUACION DEL PROGRAMA PRESUPUESTAL | 150131 : SAN ISIDRO | 060 : INFORME | 1 : Muy Alta | Fisico | 0 | 1 | 0 | 0 | 1 | 0 | 0 | 0 | 2 | 1 | 0 | 5 | |
| | | | | | Financiero S/. | 8,000.00 | 0.00 | 0.00 | 0.00 | 10,200.00 | 0.00 | 0.00 | 0.00 | 1,100.00 | 5,800.00 | 0.00 | 0.00 | 25,100.00 |

OEI.04 Fortalecer la gobernanza multinivel y multisectorial sobre las Áreas Naturales Protegidas.

AEI.04.03 Mecanismos y espacios participativos de las ANP del SINANPE implementados de manera participativa y efectiva en beneficio de los actores vinculados a la gestión de las ANP del Perú.

| COD. | Actividad Operativa / Inversiones | Ubigeo | U.M. | Prioridad | Meta | PROGRAMACION | | | | | | | | | | | | Total Anual |
|----------------|--|---------------------|--------------|--------------|----------------|--------------|--------|----------|------|------|----------|------|------|--------|------|------|------|-------------|
| | | | | | | 1 | 2 | 3 | 4 | 5 | 6 | 7 | 8 | 9 | 10 | 11 | 12 | |
| AOI00130901215 | DESARROLLO DE ESPACIOS PARTICIPATIVOS PARA LA CONSERVACION DE LOS RECURSOS NATURALES | 150131 : SAN ISIDRO | 112 : UNIDAD | 1 : Muy Alta | Fisico | 1 | 2 | 1 | 1 | 1 | 3 | 2 | 1 | 1 | 0 | 0 | 0 | 13 |
| | | | | | Financiero S/. | 3,310.00 | 100.00 | 1,709.68 | 0.00 | 0.00 | 3,680.00 | 0.00 | 0.00 | 250.00 | 0.00 | 0.00 | 0.32 | 9,050.00 |

Centro de Costo: 06.72 - BOSQUE DE PROTECCION ALEDAÑO A LA BOCATOMA DEL CANAL NUEVO IMPERIAL

OEI.01 Fortalecer la conservación y representatividad del Sistema Nacional de Áreas Naturales Protegidas y de las áreas complementarias.

AEI.01.01 Servicio de vigilancia y control oportuno; participativo y prospectivo en beneficio de las ANP del SINANPE y las poblaciones locales

| COD. | Actividad Operativa / Inversiones | Ubigeo | U.M. | Prioridad | Meta | PROGRAMACION | | | | | | | | | | | | Total Anual |
|----------------|--|----------------|----------------|--------------|----------------|--------------|----------|----------|----------|----------|----------|----------|----------|----------|----------|----------|-----------|-------------|
| | | | | | | 1 | 2 | 3 | 4 | 5 | 6 | 7 | 8 | 9 | 10 | 11 | 12 | |
| AOI00130901078 | VIGILANCIA Y CONTROL PARA LA PROTECCION DE AREAS NATURALES | 120501 : JUNIN | 059 : HECTAREA | 1 : Muy Alta | Fisico | 0.65 | 0.65 | 1.10 | 0.65 | 1.40 | 0.51 | 0.65 | 1.10 | 0.65 | 0.65 | 1.15 | 6.05 | 15.21 |
| | | | | | Financiero S/. | 4,940.86 | 4,345.36 | 3,635.86 | 4,022.31 | 2,680.86 | 3,619.99 | 4,800.11 | 2,680.86 | 3,153.14 | 7,006.25 | 5,657.19 | 23,613.21 | 70,156.00 |

Centro de Costo: 06.74 - ZR CORDILLERA HUAYHUASH

OEI.01 Fortalecer la conservación y representatividad del Sistema Nacional de Áreas Naturales Protegidas y de las áreas complementarias.

AEI.01.01 Servicio de vigilancia y control oportuno; participativo y prospectivo en beneficio de las ANP del SINANPE y las poblaciones locales

| COD. | Actividad Operativa / Inversiones | Ubigeo | U.M. | Prioridad | Meta | PROGRAMACION | | | | | | | | | | | | Total Anual |
|----------------|--|--------------------|----------------|--------------|----------------|--------------|----------|----------|----------|----------|----------|-----------|----------|----------|----------|----------|-----------|-------------|
| | | | | | | 1 | 2 | 3 | 4 | 5 | 6 | 7 | 8 | 9 | 10 | 11 | 12 | |
| AOI00130901079 | VIGILANCIA Y CONTROL PARA LA PROTECCION DE AREAS NATURALES | 150301 : CAJATAMBO | 059 : HECTAREA | 1 : Muy Alta | Fisico | 0 | 1501.98 | 0 | 751 | 5069.23 | 1501.98 | 0 | 751 | 5069.23 | 1501.98 | 5069.23 | 1501.98 | 22717.61 |
| | | | | | Financiero S/. | 9,909.72 | 8,161.72 | 9,543.79 | 8,161.72 | 8,140.89 | 9,647.07 | 10,458.78 | 8,128.10 | 8,112.26 | 4,927.40 | 3,591.68 | 25,947.87 | 114,731.00 |

Centro de Costo: 06.75 - RN MAR TROPICAL DE GRAU

OEI.01 Fortalecer la conservación y representatividad del Sistema Nacional de Áreas Naturales Protegidas y de las áreas complementarias.

AEI.01.01 Servicio de vigilancia y control oportuno; participativo y prospectivo en beneficio de las ANP del SINANPE y las poblaciones locales

| COD. | Actividad Operativa / Inversiones | Ubigeo | U.M. | Prioridad | Meta | PROGRAMACION | | | | | | | | | | | | Total Anual |
|----------------|--|---------------------|----------------|--------------|----------------|--------------|----------|----------|------|----------|----------|--------|------|--------|----------|------|----------|-------------|
| | | | | | | 1 | 2 | 3 | 4 | 5 | 6 | 7 | 8 | 9 | 10 | 11 | 12 | |
| AOI00130901406 | VIGILANCIA Y CONTROL PARA LA PROTECCIÓN DE ÁREAS NATURALES | 150131 : SAN ISIDRO | 059 : HECTAREA | 3 : Muy Alta | Fisico | 551 | 1377 | 3443 | 3443 | 4269 | 3443 | 3443 | 4269 | 3443 | 3443 | 4269 | 3443 | 38836 |
| | | | | | Financiero S/. | 3,637.60 | 1,459.79 | 1,356.82 | 0.00 | 1,671.80 | 2,409.01 | 277.98 | 0.00 | 638.90 | 3,132.20 | 0.00 | 1,479.90 | 16,064.00 |

OEI.02 Promover el uso sostenible de los servicios ecosistémicos de las Áreas Naturales Protegidas en las poblaciones locales

AEI.02.02 Otorgamiento de derechos sobre los recursos proveniente de la diversidad biológica de las ANP del SINANPE de manera transparente; accesible y verificable para las comunidades locales; actores privados

| COD. | Actividad Operativa / Inversiones | Ubigeo | U.M. | Prioridad | Meta | PROGRAMACION | | | | | | | | | | | | Total Anual |
|------|-----------------------------------|--------|------|-----------|------|--------------|---|---|---|---|---|---|---|---|----|----|----|-------------|
| | | | | | | 1 | 2 | 3 | 4 | 5 | 6 | 7 | 8 | 9 | 10 | 11 | 12 | |

| | | | | | | | | | | | | | | | | | | | | |
|--|------------------------|-------------------|--------------|----------------|-----------|-----------|-----------|-----------|-----------|-----------|-----------|-----------|-----------|-----------|-----------|-----------|----------|------------|---|---|
| OTORGAMIENTO Y RENOVACION DE DERECHOS AOI00130901419 PARA EL APROVECHAMIENTO DEL RECURSO PAISAJE EN AREAS NATURALES PROTEGIDAS | 150131 : SAN ISIDRO | 059 : HECTAREA | 3 : Muy Alta | Fisico | 0 | 0 | 0 | 0 | 0 | 0 | 0 | 0 | 0 | 0 | 0 | 0 | 0 | 0 | 1 | 1 |
| | | | | Financiero S/. | 14,961.72 | 14,961.72 | 14,961.72 | 14,961.72 | 14,961.72 | 14,961.72 | 15,561.72 | 14,961.72 | 14,961.72 | 14,961.72 | 14,961.72 | 14,961.72 | 1,102.08 | 166,281.00 | | |

OEI.04 Fortalecer la gobernanza multinivel y multisectorial sobre las Áreas Naturales Protegidas.

AEI.04.03 Mecanismos y espacios participativos de las ANP del SINANPE implementados de manera participativa y efectiva en beneficio de los actores vinculados a la gestión de las ANP del Perú.

| COD. | Actividad Operativa / Inversiones | Ubigeo | U.M. | Prioridad | Meta | PROGRAMACION | | | | | | | | | | | | Total Anual | | | | |
|-------------------------------------|---|------------------------|--------------|--------------|----------------|--------------|--------|------|------|--------|----------|--------|------|---|----|----|----|-------------|----------|------|----------|-----------|
| | | | | | | 1 | 2 | 3 | 4 | 5 | 6 | 7 | 8 | 9 | 10 | 11 | 12 | | | | | |
| AOI00130901407 | DESARROLLO DE ESPACIOS PARTICIPATIVOS PARA LA CONSERVACION DE LOS RECURSOS NATURALES | 150131 : SAN ISIDRO | 112 : UNIDAD | 3 : Muy Alta | Fisico | 0 | 0 | 2 | 1 | 0 | 2 | 0 | 0 | 2 | 0 | 0 | 0 | 769.90 | 2,326.99 | 0.00 | 1,901.94 | 15,738.00 |
| | | | | | Financiero S/. | 5,066.80 | 266.22 | 0.00 | 0.00 | 506.00 | 3,968.49 | 931.66 | 0.00 | | | | | | | | | |
| TOTAL FINANCIERO S/. 150,946,690.00 | | | | | | | | | | | | | | | | | | | | | | |

U.M. = Unidad de Medida.

Nota : La Prioridad se determinará en la Comisión de Planeamiento Estratégico

FIRMA