



# Resolución Directoral Regional de Agricultura

N° : 642-2025-DRA.MOQ.  
Fecha : 30 de diciembre de 2025

## VISTO:

El Informe N° 357-2025-GRM-GGR-GRDE/DRA.MOQ-OPA, y, demás actuados que contiene;

## CONSIDERANDO:

Que, el artículo 191 de la Constitución Política del Perú dispone que los Gobiernos Regionales gozan de autonomía política, económica y administrativa, en asuntos de su competencia, de tal forma, promueven el desarrollo y la economía regional, fomentan las inversiones, actividades y servicios públicos de su responsabilidad, en armonía con las políticas y planes nacionales y locales de desarrollo, resultando competentes, entre otros, para dictar las normas inherentes a la gestión regional y fomenta las inversiones y el financiamiento para la ejecución de proyectos y obras de infraestructura de alcance e impacto regional;

Que, mediante Decreto Legislativo N° 1088, Ley del Sistema Nacional de Planeamiento Estratégico y del Centro Nacional de Planeamiento Estratégico, se crea el Centro Nacional de Planeamiento Estratégico (CEPLAN), como órgano rector y orientador del Sistema Nacional de Planeamiento Estratégico (SINAPLAN).

Que, el numeral 3 del artículo 10° del Decreto Legislativo N° 1088, dispone que una de las funciones generales del CEPLAN es: "asesorar las entidades del estado y a los gobiernos regionales en la formulación, el seguimiento y la evaluación de políticas y planes estratégicos de desarrollo, con la finalidad de lograr que se ajusten a los objetivos estratégicos de desarrollo nacional previstos en el Plan Estratégico de Desarrollo Nacional";

Que, el Plan Operativo Institucional (POI), es un Instrumento de Gestión, de naturaleza operativa, en el cual se establecen precisiones sobre los Objetivos, Metas, Actividades y demás acciones planificadas para el Ejercicio Fiscal 2026 en concordancia con los lineamientos de Política Agrarias del Sector, el mismo que debe ser implementado, monitoreado, evaluado y retroalimentado en función a las medidas correctivas adoptadas oportunamente como resultado del contraste y verificación, para permitir el logro de nuestros propósitos institucionales de acuerdo a los retos y necesidades que se plantea como entidad;

Que el numeral 7.3) del artículo 7° del Decreto Legislativo N° 1440, prescribe que: " El titular de la entidad es responsable de: 7.3.3) Efectuar la gestión presupuestaria en las fases de programación multianual, formulación, aprobación, ejecución y evaluación, y el control del gasto, de conformidad con el presente Decreto Legislativo, las Leyes de Presupuesto del Sector Público y las disposiciones que emita la Dirección General de Presupuesto Público, en el marco de los principios de legalidad y presunción de veracidad; 7.3.2) Conducir la gestión presupuestaria hacia el logro de las metas de productos y resultados priorizados establecidos en las Leyes Anuales de Presupuesto del Sector Público, en coordinación con el responsable de los Programas Presupuestales, según sea el caso; 7.3.3) Determinar las prioridades de gasto de la Entidad en el marco de sus objetivos estratégicos institucionales que conforman su Plan Estratégico Institucional (PEI), y sujetándose a la normatividad vigente,

Que el numeral 2.1) del artículo 2° establece que la Programación Multianual: Consiste en que el Presupuesto del Sector Público tiene una perspectiva multianual orientada al logro de resultados a favor de la población, en concordancia con las reglas fiscales establecidas en el Marco Macroeconómico Multianual y los instrumentos de planeamiento elaborados en el marco del Sistema Nacional de Planeamiento Estratégico (SINAPLAN).

Que, la Oficina de Planeamiento y Presupuesto con Informe N° 357-2025-GRM-GGRGRDE/DRA.MOQ/OPP, remite la propuesta del Plan Operativo Institucional 2026, para su aprobación vía Acto Administrativo, en concordancia con la Guía de Planeamiento Institucional aprobada por la Resolución de Presidencia del Consejo Directivo N° 055-2024-CEPLAN/PCD;

Que, de conformidad la función contenida en el literal 1) del artículo 119° del Reglamento de Organización y Funciones aprobada con Ordenanza Regional N° 011-2021/CR/GRM, la cual suscribe que se debe formular, aprobar, ejecutar, evaluar, dirigir, controlar los planes y políticas de la Región en materia agraria en concordancia con las políticas nacionales, los planes sectoriales y el PDRC.





GOBIERNO REGIONAL MOQUEGUA  
DIRECCIÓN REGIONAL DE AGRICULTURA MOQUEGUA

# Resolución Directoral Regional de Agricultura

N° : 642-2025-DRA.MOQ.

Fecha : 30 de diciembre de 2025

De conformidad con lo dispuesto en la Guía de Planeamiento Institucional aprobada por la Resolución de Presidencia del Consejo Directivo N° 055-2024-CEPLAN/PCD, la Ley N° 27867 – Ley Orgánica de los Gobiernos Regionales y su modificatoria Ley N° 27902 y su modificatoria Ley N° 28013; Resolución Ejecutiva Regional N° 055-2023-GR/MOQ., y contando con las visaciones correspondientes;

## SE RESUELVE:

**ARTÍCULO PRIMERO.- APROBAR** el PLAN OPERATIVO INSTITUCIONAL (POI) correspondiente al Año Fiscal 2026 de la Dirección Regional de Agricultura Moquegua, cuyo texto forma parte integrante de la presente Resolución, acorde a los fundamentos expuestos.

**ARTÍCULO SEGUNDO.- DISPONER**, que el cumplimiento del Plan Operativo Institucional (POI)-2026 de la Dirección Regional de Agricultura Moquegua, es de responsabilidad de los Directores y/o Jefes de los Órganos o Unidades Orgánicas de la Entidad.

**ARTÍCULO TERCERO.- ENCARGAR**, a la Oficina de Planeamiento y Presupuesto, realizar las acciones que permitan el seguimiento, evaluación y monitoreo del cumplimiento del Plan Operativo Institucional (POI)-2026 de la Dirección Regional de Agricultura Moquegua.

**ARTÍCULO CUARTO.- PUBLICAR**, en el Portal Institucional de la Dirección Regional de Agricultura Moquegua, el Plan Operativo Institucional (POI) 2026.

**ARTÍCULO QUINTO.- NOTIFICAR**, con la presente Resolución, a todas las unidades orgánicas de la Institución, en la forma y plazo previsto por Ley.

**REGISTRESE, COMUNIQUESE Y CUMPLASE,**



GOBIERNO REGIONAL MOQUEGUA  
DIRECCIÓN REGIONAL DE AGRICULTURA MOQUEGUA

Ing. PRESCILIO ALEJANDRO MAMANI EUGENIO  
DIRECTOR REGIONAL

PAME/DRA.MOQ.  
LATP /OAJ

**PLAN OPERATIVO  
INSTITUCIONAL -  
POI 2026**



**INDICE**

|   |           |
|---|-----------|
| <b>PRESENTACIÓN .....</b>   | <b>5</b>  |
| <b>1. MARCO LEGAL.....</b>  | <b>6</b>  |
| 1.1. RÉGIMEN LEGAL .....  | 6         |
| 1.2. POLÍTICA NACIONAL AGRARIA (PNA).....   | 7         |
| 1.3. SEGUNDA REFORMA AGRARIA, APROBADA MEDIANTE D.S. 022-2021-<br>MIDAGRI .....   | 9         |
| 1.4. PLAN NACIONAL DE AGRICULTURA FAMILIAR 2019-2021 .....  | 10        |
| 1.5. PLAN ESTRATÉGICO SECTORIAL MULTIANUAL DEL MINISTERIO DE<br>AGRICULTURA Y RIEGO 2023 - 2030 (PESEM).....              | 11        |
| 1.6. PLAN ESTRATÉGICO INSTITUCIONAL 2024 – 2028 .....   | 11        |
| <b>2. VISION INSTITUCIONAL .....</b>  | <b>11</b> |
| <b>3. MISIÓN INSTITUCIONAL.....</b>   | <b>12</b> |
| <b>4. ESTRUCTURA ORGANIZACIONAL DE LA INSTITUCIÓN.....</b>  | <b>12</b> |
| <b>5. ACCIONES ESTRATÉGICAS INSTITUCIONALES PRIORIZADAS POR LOS<br/>OBJETIVOS ESTRATÉGICOS INSTITUCIONALES .....</b>      | <b>14</b> |
| <b>6. MATRIZ DE OBJETIVOS ESTRATÉGICOS / ACCIÓN ESTRATEGICA .....</b>   | <b>16</b> |
| <b>7. FICHA TÉCNICA DE INDICADORES OEI / AEI .....</b>  | <b>17</b> |
| <b>8. MARCO PRESUPUESTARIO .....</b>  | <b>21</b> |
| <b>ANEXOS .....</b>   | <b>25</b> |
| <b>ANEXO I: PROGRAMACIÓN DE LAS ACTIVIDADES OPERATIVAS REGISTRADAS<br/>EN EL APLICATIVO CEPLAN V.01 – ANEXO B-5 .....</b> | <b>25</b> |



## ÍNDICE DE TABLAS

|   |    |
|---|----|
| Tabla 1. Programas presupuestales de la Dirección Regional de Agricultura de Moquegua .....   | 10 |
| Tabla 2. Centros de costos de la Dirección Regional de Agricultura Moquegua .....   | 12 |
| Tabla 3. Objetivos Estratégicos Institucionales (OEI) y Acciones Estratégicas (AEI) .....   | 14 |
| Tabla 4. <i>Acciones Estratégicas Institucionales priorizadas para el Año 2026</i> .....  | 15 |
| Tabla 5. Matriz de Objetivos Estratégicos Institucionales (OEI) y Acciones Estratégicas Institucionales (AEI) .....                                 | 16 |
| Tabla 6. Ficha técnica del indicador OEI.05 (IND.05.01).....  | 17 |
| Tabla 7. Ficha técnica del indicador OEI.05 AEI.05.05 (IND.05).....   | 18 |
| Tabla 8. Ficha técnica del indicador OEI.05 AEI.05.05 (IND.06).....   | 19 |
| Tabla 9. Ficha técnica del indicador OEI.06 AEI.06.02 (IND.01).....   | 20 |
| Tabla 10. Total de recursos financieros para las actividades y proyectos a ejecutarse en la Dirección Regional Agricultura de Moquegua - 2026 ..... | 21 |
| Tabla 11. Asignación Presupuestal por Fuente de Financiamiento .....  | 22 |
| Tabla 12. Asignación Presupuestal por Fuente de Financiamiento y Programas presupuestales - PIA 2026.....   | 24 |



## ÍNDICE DE FIGURAS

|   |    |
|---|----|
| Figura 1. Estructura Orgánica Dirección Regional de Agricultura ..... | 13 |
| Figura 2. Distribución por Genérica de Gasto – PIA 2026.....          | 22 |
| Figura 3. Distribución por Fuente de Financiamiento – PIA 2026 .....  | 23 |



**SIGLAS**

|         |   |
|---------|---|
| CGRA    | Comité de Gestión Regional Agraria                                  |
| OA      | Oficina de Administración   |
| OPP     | Oficina de Planeamiento y Presupuesto                               |
| OAJ     | Oficina de Asesoría Jurídica  |
| DCAGR N | Dirección de Competitividad Agraria y Gestión de Recursos Naturales |
| DSPACR  | Dirección de Saneamiento de la Propiedad Agraria y Catastro Rural   |
| UFISA   | Unidad Funcional de Infraestructura y Servicios Agrarios            |
| AAMN    | Agencia Agraria Mariscal Nieto                                      |
| AAC     | Agencia Agraria Carumas   |
| AAGSC   | Agencia Agraria General Sánchez Cerro                               |
| UFAAI   | Unidad Funcional Agencia Agraria Ichuña                             |
| UFAAI   | Unidad Funcional Agencia Agraria Ilo                                |
| OEI     | Objetivo Estratégico Institucional                                  |
| AEI     | Acción Estratégica Institucional                                    |
| POAA    | Plan Operativo Articulado Agrario                                   |
| PDLC    | Plan de Desarrollo Local Concertado                                 |
| PDRC    | Plan de Desarrollo Regional Concertado                              |
| PEDN    | Plan Estratégico de Desarrollo Nacional                             |
| PEI     | Plan Estratégico Institucional                                      |
| PIA     | Presupuesto Institucional de Apertura                               |
| PMI     | Programación Multianual de Inversiones                              |
| PIM     | Presupuesto Institucional Modificado                                |
| POI     | Plan Operativo Institucional  |



## PRESENTACIÓN

La Dirección Regional de Agricultura Moquegua es un órgano desconcentrado de la Gerencia Regional de Desarrollo Económico del Gobierno Regional Moquegua, tiene la competencia para formular, aprobar, ejecutar, evaluar, dirigir, controlar y administrar los planes y políticas de la región en materia agraria en concordancia con las políticas nacionales, los planes sectoriales y el Plan de Desarrollo Regional Concertado: Moquegua al 2032. Así mismo, es la instancia principal de coordinación a nivel Regional de las actividades del Ministerio de Desarrollo Agrario y Riego.

El Plan Operativo Institucional es un instrumento de gestión que orienta la necesidad de recursos para implementar la estrategia institucional, que comprende la programación de las Actividades Operativas e Inversiones estableciendo metas físicas y financieras considerando que está aprobado en el PIA del año fiscal 2026, las actividades programadas están articuladas al Plan Estratégico Institucional 2024-2028 del Pliego y al Plan de Desarrollo Agropecuario de la Región Moquegua 2020 – 2030.

El Plan Operativo Institucional Anual 2026 de la Dirección Regional de Agricultura de Moquegua, es consistente con el Presupuesto Institucional de Apertura – PIA 2026 registrado en el aplicativo CEPLAN V.01, que asciende a S/ 16, 774,317.00 por toda fuente de financiamiento, el cual está comprendido y aprobado con la Ley N° 32513 “Ley de Presupuesto del Sector Público para el Año Fiscal” publicada el día 04 de diciembre del 2025, en el diario oficial “El Peruano”.

En tal sentido, la Oficina de Planeamiento y Presupuesto, ha consolidado el presupuesto asignado a las Actividades Operativas e Inversiones, registradas y aprobadas en el aplicativo CEPLAN V.01, por cada una de las 11 Unidades Orgánicas que conforman la Unidad Ejecutora 000881 – Dirección Regional de Agricultura Moquegua, las cuales se reportan en el Anexo B-5 adjuntos al presente.

El presente instrumento de gestión tiene como finalidad planear, ejecutar, controlar y evaluar las actividades e inversiones programados por cada unidad orgánica, determinando la fecha de inicio y culminación de cada una de estas. Asimismo, se medirá el avance físico y financiero monitoreando la ejecución de las actividades e inversiones, con la finalidad que la Dirección Regional de Agricultura Moquegua y la Oficina de Planeamiento y Presupuesto en coordinación con las Unidades Orgánicas de la entidad, para que se adopten las alternativas y decisiones a fin de que estas puedan ser cumplidas en forma oportuna.



## 1. MARCO LEGAL

### 1.1. RÉGIMEN LEGAL

La Dirección Regional de Agricultura Moquegua, es un órgano de línea que le corresponde ejercer funciones específicas sectoriales en materia agraria, su ámbito de acción se encuentra enmarcado en los siguientes dispositivos legales:

- **Ley N° 30355** - Ley de Promoción y Desarrollo de la Agricultura Familiar
- **Decreto Supremo N° 022-2021-MIDAGRI**, aprueba los lineamientos de la Segunda Reforma Agraria
- **Decreto Supremo N° 042-2023-PCM**, aprueba la Política General del Gobierno para el presente mandato presidencial, que contiene los ejes, lineamientos prioritarios y líneas de intervención que orientan las acciones de las distintas entidades públicas.
- **Decreto Supremo N° 007-2019-MINAGRI**, aprueba el Plan Nacional de Agricultura Familiar 2019 - 2021
- **Decreto Supremo N° 017-2021-MIDAGRI**, Política Nacional Agraria 2021-2030
- **Resolución Gerencial Regional de Agricultura N° 092-2020-GRA.MOQ.** que aprueba el Plan de Desarrollo Agropecuario de la Región Moquegua 2020-2030.
- **Decreto Regional N° 003-2023-GR/MOQ**  
con fecha 14 de julio del 2023 que aprueba el Manual de Operaciones (MOP) de la Dirección Regional de Agricultura.
- **Ordenanza Regional N°014-2022-CR/GRM**, aprueba el Plan de Desarrollo Regional Concertado Moquegua PDRC - 2032, cuya estructura comprende las fases de: Conocimiento integral de la realidad, futuro deseado y políticas y planes coordinados.
- **Ordenanza Regional N° 27- 2012 – CR/GRM**, de fecha 29 de noviembre del 2012, aprueba la modificación del Cuadro para Asignación de Personal – CAP de la Dirección Regional Agricultura Moquegua.
- **Ordenanza Regional N° 11-2021- CR/GRM**, de fecha 27 de agosto del 2021, aprueba la modificación del Reglamento de Organización y Funciones del Gobierno Regional de Moquegua.



- **Resolución Ejecutiva Regional N° 098 – 2024 – GR/MOQ** del 14 de marzo del 2024 que aprueba el Plan Estratégico Institucional PEI 2024 -2028 del Gobierno Regional del Departamento de Moquegua.
- **Directiva N° 001-2017-CEPLAN/PCM**, “Directiva para la actualización del Plan Estratégico” modificada con Resolución de Presidencia de Consejo Directivo N° 00009-2021/CEPLAN/PCD
- **Decreto Legislativo N°1440** aprueba el Decreto Legislativo del Sistema Nacional de presupuesto público suscribe normas que establecen la articulación de los sistemas administrativos bajo su ámbito con el Sistema Nacional de Planeamiento Estratégico.
- **Ley N°32513** aprueba la “Ley de presupuesto del Sector Público para el año fiscal 2026”, publicada el día 04 de diciembre del 2025, en el diario oficial “El Peruano”.

## 1.2. POLÍTICA NACIONAL AGRARIA (PNA)

El Ministerio de Desarrollo Agrario y Riego ha establecido la Política Nacional Agraria 2021-2030 a través del Decreto Supremo N° 017-2021-MIDAGRI, para abordar el "Bajo nivel de desarrollo competitivo agrario". Este problema se atribuye a tres causas principales: i) baja integración vertical de los productores agrarios en la cadena de valor, ii) alta proporción de productores agrarios familiares en el nivel de subsistencia y, iii) inadecuado manejo de los recursos naturales en la producción agraria.

La Política Nacional Agraria se centra en tres objetivos prioritarios y 14 lineamientos específicos que generan un marco orientador de mediano y largo plazo que favorecerán el desarrollo sostenible de la agricultura, con prioridad en la agricultura familiar, que permita activar el desarrollo y la inclusión social en beneficio de la población rural, así como contribuir a la seguridad alimentaria y nutricional en el Perú.

### Objetivos prioritarios de la Política Nacional Agraria

1. Incrementar el nivel de integración vertical de los productores agrarios en la cadena de valor.
2. Reducir la proporción de los productores agrarios familiares en el nivel de subsistencia.



3. Mejorar el manejo de los recursos naturales para la producción agraria sostenible.

**Lineamiento de Política Nacional Agraria - PNA**

1. Mejorar los mecanismos de financiamiento, aseguramiento agrario, y recursos no reembolsables para los productores agrarios familiares (en transición y consolidados) y empresariales.
2. Afianzar los mecanismos de articulación comercial de los productos agrarios familiares (en transición y consolidados) y empresariales.
3. Desarrollar programas de fortalecimiento de capacidades productivas y comerciales para los productores agrarios familiares (en transición y consolidados) y productores agrarios empresariales.
4. Desarrollar un sistema integrado de información agraria.
5. Incrementar el acceso de los productores agrarios familiares de subsistencia al mercado financiero, recursos no reembolsables y de seguros con fines productivos y mejora tecnológica.
6. Incrementar el acceso a mecanismos de articulación comercial de los productores agrarios familiares de subsistencia.
7. Incentivar la asociatividad en los productores agrarios familiares de subsistencia.
8. Incrementar las capacidades técnicas de los productores agrarios familiares de subsistencia.
9. Diversificar las cadenas de valor con productos más rentables y sostenibles.
10. Incrementar el acceso a insumos agrarios de calidad.
11. Incrementar el acceso a la información agraria del productor agrario familiar de subsistencia.
12. Incrementar el acceso a los recursos naturales de producción en los productores agrarios.
13. Implementar prácticas agrarias para el aprovechamiento sostenible de los recursos naturales en la producción.
14. Mejorar la generación de información de los recursos naturales para la producción agraria.



### 1.3. SEGUNDA REFORMA AGRARIA, APROBADA MEDIANTE D.S. 022-2021-MIDAGRI

La reforma tiene como objetivo incrementar de manera sostenible los ingresos y calidad de vida de los productores agrarios familiares, de las mujeres y jóvenes productores agrarios, de las comunidades nativas y comunidades campesinas, de las Organizaciones de Usuarios a Agua para Riego, y las asociaciones de productores, en el marco de la Política General de Gobierno 2021 – 2026.

Los lineamientos establecidos para alcanzar el objetivo de la Segunda Reforma Agraria son:

- **Lineamiento 1:** Implementar una nueva forma de gobierno para el mundo agrario y rural.
- **Lineamiento 2:** Impulsar más y mejores mercados para la agricultura familiar y la seguridad alimentaria.
- **Lineamiento 3:** Impulsar la industrialización del agro y la transformación productiva del campo.
- **Lineamiento 4:** Generar seguridad hídrica e incrementar el desarrollo de infraestructura de riego de manera planificada y priorizada en el territorio, con enfoque de cuenca y respondiendo a la demanda, especialmente de la agricultura familiar.
- **Lineamiento 5:** Impulsar el cambio e innovación tecnológica, la promoción de servicios y fomento agrario y forestal.

Dichos lineamientos con sus respectivas líneas de acción se ejecutarán en el marco de los instrumentos de gestión del presupuesto que son los programas presupuestales del sector y las demandas de presupuesto adicionales e inversiones se canalizaran en el marco de las brechas existentes:



Unidad Ejecutora 000-881: REGION MOQUEGUA-AGRICULTURA  
Programa Presupuestal

Tabla 1. Programas presupuestales de la Dirección Regional de Agricultura de Moquegua

| CÓDIGO  | NOMBRE DEL PROGRAMA PRESUPUESTAL   |
|---------|--|
| PP 0039 | Mejora de la sanidad animal  |
| PP 0040 | Mantenimiento y mejora de la sanidad vegetal   |
| PP 0041 | Mejora de la inocuidad agroalimentaria   |
| PP 0042 | Aprovechamiento de los recursos hídricos para uso agrario                                      |
| PP 0068 | Reducción de la vulnerabilidad y atención de emergencias por desastres                         |
| PP 0089 | Reducción de la degradación de los suelos agrarios   |
| PP 0121 | Mejora de la articulación de pequeños productores al mercado                                   |
| PP 0130 | Competitividad y aprovechamiento sostenible de los recursos forestales y de la fauna silvestre |

#### 1.4. PLAN NACIONAL DE AGRICULTURA FAMILIAR 2019-2021

La agricultura familiar, es un pilar de la producción mundial de alimentos, cuyo objetivo primordial es garantizar la seguridad alimentaria y combatir la pobreza, mediante la preservación del medio ambiente. Incluye a las comunidades campesinas, nativas y a los pueblos indígenas y originarios, quienes adoptan este estilo de vida basado en el trabajo colectivo donde predomina la mano de obra de los miembros de la familia (jefe (a) de familia, cónyuge, hijos e hijas) en las actividades agrícolas, forestales, pesquera, ganadera, acuícola dentro de las unidades productivas que administran o poseen.

Es importante destacar que las comunidades campesinas y nativas no solo albergan una proporción significativa de agricultores familiares, y además gestionan una extensa superficie agropecuaria. Estas comunidades han reconfigurado sus dinámicas productivas e institucionales para adaptarse a condiciones cambiantes, demostrando su capacidad de adaptación y resiliencia frente a los desafíos actuales.

##### Tipología de agricultura familiar

- **Agricultura Familiar de Subsistencia:** Compuesto por unidades agrícolas menores a 2 ha que no cuentan con riego o hacen uso de semillas certificadas.
- **Agricultura Familiar Intermedia:** Compuesto por unidades agrícolas entre 2 a 5 ha estandarizadas y no tienen ninguna parcela bajo riego ni hacen uso de semilla certificada; son Unidades Agrícolas que no tienen potencial tecnológico.



- **Agricultura Familiar Consolidada:** Compuesto por unidades agrícolas que no superan las 10 ha y tiene acceso a mercados (tecnología y capital) y genera excedentes para la capitalización de la unidad productiva.

### 1.5. PLAN ESTRATÉGICO SECTORIAL MULTIANUAL DEL MINISTERIO DE AGRICULTURA Y RIEGO 2023 - 2030 (PESEM)

El plan estratégico sectorial multianual al 2030 (PESEM), se elabora para un periodo de 7 años y contiene la síntesis del diagnóstico del sector, análisis prospectivo, los objetivos y acciones estratégicos sectoriales, indicadores y la ruta estratégica para el desarrollo del sector.

### 1.6. PLAN ESTRATÉGICO INSTITUCIONAL 2024 – 2028

El Plan Estratégico Institucional, es un instrumento de gestión institucional cuyo fin es contribuir con el proceso de desarrollo del departamento de Moquegua, incorporando nuevos enfoques de gestión, planificación y presupuesto para resultados, que orienten la formulación de políticas y programas, orientado al bienestar de la población.

#### **Objetivos Estratégicos Institucionales**

Los Objetivos Estratégicos Institucionales que el Gobierno Regional Moquegua ha priorizado consta de (11) objetivos en el ejercicio de su rol de promotor estratégico del desarrollo regional, integral y sostenible de la población moqueguana, prestando los servicios de calidad con eficiencia.

En lo que compete a la actividad agraria en la región Moquegua, resalta **OEI.05. PROMOVER EL DESARROLLO DE LAS ACTIVIDADES ECONÓMICAS EN EL DEPARTAMENTO**

## 2. VISION INSTITUCIONAL

“Ser una entidad líder y moderna al 2030, aplicando una eficiente gestión de procesos en base a innovaciones tecnológicas en la prestación de servicios públicos, contribuyendo a un desarrollo integral agropecuario en el marco de una política sectorial, regional y nacional”.



### 3. MISIÓN INSTITUCIONAL

“Es una entidad rectora y ejecutora encargada de proporcionar políticas regionales, bajo un enfoque de planificación articulada y concertada con las instituciones involucradas, prestar servicios públicos y promover el desarrollo competitivo, sostenible e inclusivo en el sector agropecuario de la región Moquegua”.

### 4. ESTRUCTURA ORGANIZACIONAL DE LA INSTITUCIÓN

La Dirección Regional de Agricultura Moquegua, según lo establecido en su Manual de Operaciones, aprobada mediante Decreto Regional N° 003-2023-GR/MOQ, con fecha 14 de julio de 2023.

Tabla 2. Centros de costos de la Dirección Regional de Agricultura Moquegua

| CODIGO | CENTROS DE COSTO  | CODIGO PADRE |
|--------|---|--------------|
| 01     | UNIDAD DE DIRECCIÓN   | 01           |
| 01.01  | DIRECCIÓN REGIONAL DE AGRICULTURA                                   | 01           |
| 02     | <b>ÓRGANO DE CONTROL</b>  | 02           |
| 02.01  | ÓRGANO DE CONTROL INSTITUCIONAL                                     | 02           |
| 03     | <b>UNIDADES DE ASESORAMIENTO</b>                                    | 03           |
| 03.01  | OFICINA DE PLANEAMIENTO Y PRESUPUESTO                               | 03           |
| 03.02  | OFICINA DE ASESORÍA JURÍDICA  | 03           |
| 04     | <b>UNIDADES DE APOYO</b>  | 04           |
| 04.01  | OFICINA DE ADMINISTRACIÓN   | 04           |
| 05     | <b>UNIDADES DE LÍNEA</b>  | 05           |
| 05.01  | DIRECCIÓN DE SANEAMIENTO DE LA PROPIEDAD AGRARIA Y CATASTRO RURAL   | 05           |
| 05.02  | DIRECCIÓN DE COMPETITIVIDAD AGRARIA Y GESTIÓN DE RECURSOS NATURALES | 05           |
| 05.03  | DIRECCIÓN DE INFRAESTRUCTURA Y SERVICIOS AGRARIOS                   | 05           |
| 06     | <b>UNIDADES DESCONCENTRADAS</b>                                     | 06           |
| 06.01  | AGENCIA AGRARIA ILO   | 06           |
| 06.02  | AGENCIA AGRARIA MARISCAL NIETO                                      | 06           |
| 06.03  | AGENCIA AGRARIA CARUMAS   | 06           |
| 06.04  | AGENCIA AGRARIA GENERAL SÁNCHEZ CERRO                               | 06           |
| 06.05  | AGENCIA AGRARIA ICHUÑA  | 06           |
| 07     | <b>ÓRGANO CONSULTIVO</b>  | 07           |
| 07.01  | CONSEJO DE COORDINACIÓN REGIONAL DEL SECTOR AGRARIO                 | 07           |

Nota. Elaboración propia basado en el Organigrama de la Dirección Regional de Agricultura de Moquegua.



La estructura orgánica de la Dirección Regional de Agricultura, según lo establecido en el Manual de Operaciones, el organigrama es el siguiente:

Figura 1. Estructura Orgánica Dirección Regional de Agricultura

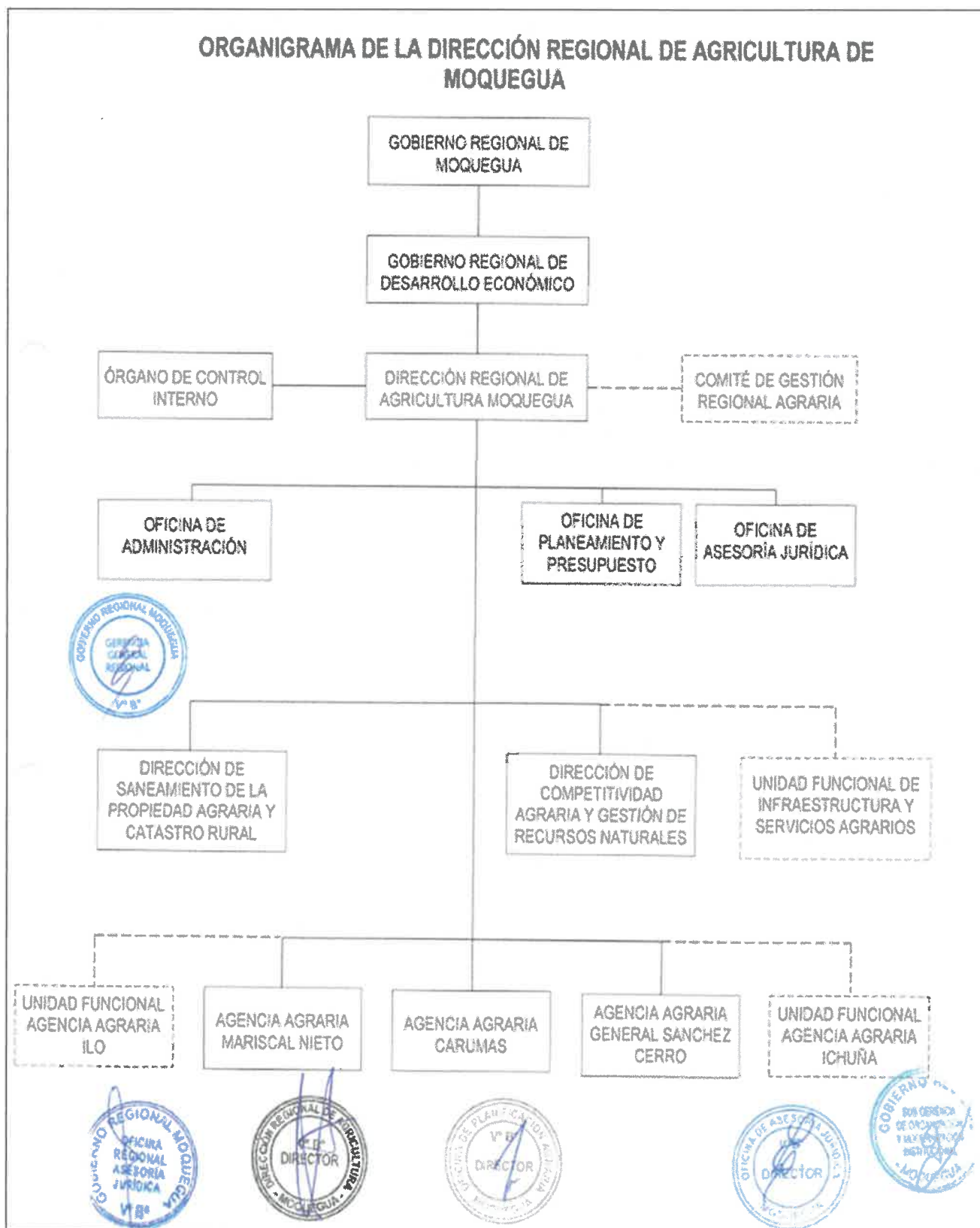

Nota. Estructura orgánica aprobada mediante Decreto Regional N° 003-2023-GR/MOQ.



## 5. ACCIONES ESTRATÉGICAS INSTITUCIONALES PRIORIZADAS POR LOS OBJETIVOS ESTRATÉGICOS INSTITUCIONALES

Las Actividades Operativas descritas en el POI 2026, se encuentran alineadas a las Acciones Estratégicas Institucionales establecidas en el Plan Estratégico Institucional 2024 -2028 del Gobierno Regional del Departamento de Moquegua.

Tabla 3. *Objetivos Estratégicos Institucionales (OEI) y Acciones Estratégicas (AEI)*

| OBJETIVO ESTRATÉGICO |  | ACCIÓN ESTRATÉGICA |  |
|----------------------|--|--------------------|--|
| CÓDIGO               | ENUNCIADO  | CÓDIGO             | ENUNCIADO  |
| OEI.05               | Promover el desarrollo de las actividades económicas en el Departamento.               | AEI.05.05          | Programa de asistencia técnica en la formalización de las actividades económicas oportuno en el Departamento.          |
| OEI.06               | Garantizar la disponibilidad de agua para las actividades económicas del departamento. | AEI.06.02          | Dotación de agua suficiente para fines agrarios en el Departamento.  |
| OEI.10               | Promover la gestión de riesgos de desastres en el Departamento.                        | AEI.10.01          | Programa de formación de brigadas especializadas para la atención frente a emergencias y desastres en el Departamento. |
| OEI.11               | Fortalecer la Gestión Institucional.   | AEI.11.05          | Gestión administrativa y operativa efectiva en el Departamento.  |

*Nota. Elaboración propia basado en la información del PEI 2024 – 2028 del Gobierno Regional de Moquegua.*

Los 04 Objetivos Estratégicos Institucionales de la Dirección Regional de Agricultura Moquegua, se encuentran articulados con un total de cuatro (04) Acciones Estratégicas Institucionales.



Tabla 4. Acciones Estratégicas Institucionales priorizadas para el Año 2026

| Código | Objetivo Estratégico   |  | Prioridad OE | Código    | Acción estratégica  |   | Prioridad AE       | Vinculación con la PGG                                       | UO Responsable |
|--------|--|--|--------------|-----------|---|---|--------------------|--|----------------|
|        | Enunciado  | Enunciado  |              |           | Enunciado   |   |                    |  |                |
| OEI.05 | Promover el desarrollo de las actividades económicas en el Departamento.               | Promover el desarrollo de las actividades económicas en el Departamento.   | 5            | AEI.05.05 | Programa de asistencia técnica en la formalización de las actividades económicas oportuno en el Departamento. | 3 | EJE 4<br>LIN.04.03 | Gerencia Regional de Desarrollo Económico                    |                |
| OEI.06 | Garantizar la disponibilidad de agua para las actividades económicas del departamento. | Dotación de agua suficiente para fines agrarios en el Departamento.  | 8            | AEI.06.02 |   | 2 | EJE 4<br>LIN.4.11  | Proyecto Especial Regional Pasto Grande                      |                |
| OEI.10 | Promover la gestión de riesgos de desastres en el Departamento.                        | Programa de formación de brigadas especializadas para la atención frente a emergencias y desastres en el Departamento. | 9            | AEI.10.01 |   | 1 | EJE 6<br>LIN.06.07 | Gerencia Regional de Desarrollo Económico                    |                |
| OEI.11 | Fortalecer la Gestión Institucional.   | Gestión administrativa y operativa efectiva en el Departamento   | 11           | AEI.11.05 |   | 6 | EJE 5<br>LIN.05.01 | Oficina Regional de Tecnología Informática y Comunicaciones. |                |

Nota. Elaboración propia basado en la información del PEI 2024 – 2028 del Gobierno Regional de Moquegua.



## 6. MATRIZ DE OBJETIVOS ESTRATÉGICOS / ACCIÓN ESTRATÉGICA

Tabla 5. Matriz de Objetivos Estratégicos Institucionales (OEI) y Acciones Estratégicas Institucionales (AEI)

| CÓDIGO    | OE / AE  | ENUNCIADO         | CÓDIGO   | INDICADOR | LINEA BASE |         | LOGROS ESPERADOS 2024  | Unidad orgánica responsable del indicador |
|-----------|--|-------------------|--|-----------|------------|---------|--|---|
|           |  |                   |  |           | ENUNCIADO  | VALOR   |  |   |
| OEI.05    | Promover el desarrollo de las actividades económicas en el Departamento.   | IND. 01. OEI.05.  | Valor de la producción agropecuaria.   | 169.625   | 2022       | 172.369 | Dirección Regional de Agricultura.   |   |
| AEI.05.05 | Programa de asistencia técnica en la formalización de las actividades económicas oportuno en el Departamento.          | IND.05. AEI.05.05 | Número de asistencias técnicas para mejorar las cadenas productivas implementadas en los productores.                      | 551       | 2022       | 584     | Dirección Regional de Agricultura.   |   |
| OEI.06    | Garantizar la disponibilidad de agua para las actividades económicas del departamento.                                 | IND.06. AEI.05.05 | Número de formalizaciones por títulos de propiedad otorgados a agricultores.   | 613       | 2022       | 638     | Dirección Regional de Agricultura.   |   |
| AEI.06.02 | Dotación de agua suficiente para fines agrarios en el Departamento.  | IND.01. OEI.06    | Número de hectómetros cúbicos de agua almacenado en el departamento  | 1800      | 2023       | 1860    | Proyecto Especial Regional Pasto Grande  |   |
| OEI.10    | Promover la gestión de riesgos de desastres en el Departamento.  | IND.01. AEI.06.02 | Número de hectáreas agrícolas con acceso a agua para sus actividades económicas  | 26705     | 2022       | 26955   | Proyecto Especial Regional Pasto Grande  |   |
| AEI.10.01 | Programa de formación de brigadas especializadas para la atención frente a emergencias y desastres en el Departamento. | IND.01. OEI.10    | Porcentaje de organizaciones comunitarias capacitadas para una respuesta resiliente ante impactos por fenómenos naturales. | 0%        | 2022       | 2%      | Sub Gerencia de Gestión del Riesgo de Desastres, Seguridad Ciudadana y Defensa Nacional. |   |
| OEI.11    | Fortalecer la Gestión Institucional.   | IND.01. AEI.10.01 | Porcentaje de instituciones y comunidades que cuentan con brigadas de respuesta al riesgo.                                 | 10%       | 2023       | 20%     | Sub Gerencia de Gestión del Riesgo de Desastres, Seguridad Ciudadana y Defensa Nacional. |   |
| AEI.11.05 | Gestión administrativa y operativa efectiva en el Departamento   | IND.01 OEI.11     | Porcentaje de la población que califica la gestión del Gobierno Regional de Moquegua como buena.                           | 32.40%    | 2023       | 35%     | Subgerencia de Planeamiento  |   |
|           |  | IND. 01 AEI.11.05 | Número de documentos legales emitidos.   | 2117      | 2022       | 2200    | Gerencia General Regional – Oficina de Asesoría Jurídica                                 |   |

Nota. PEI 2024 – 2028 del Gobierno Regional de Moquegua, ANEXO B-2



## 7. FICHA TÉCNICA DE INDICADORES OEI / AEI

La Dirección Regional Agricultura de Moquegua desarrolla los siguientes indicadores:

Tabla 6. *Ficha técnica del indicador OEI.05 (IND.05.01)*

|   |   |  |         |         |         |         |
|---|---|--|---------|---------|---------|---------|
| <b>Objetivo Estratégico</b>                         | OEI.05  | Promover el desarrollo de las actividades económicas en el Departamento. |         |         |         |         |
| <b>Nombre del indicador:</b>                        | IND.05.01   | <b>Valor de la producción agropecuaria.</b>                              |         |         |         |         |
| <b>Justificación:</b>                               | El indicador permitirá conocer el valor monetario del total de la producción agropecuaria en la región. La producción agropecuaria tiene una gran importancia en la economía de la región, debido a su significativa contribución a la producción interna y el empleo, así como por su aporte a la seguridad alimentaria, esencial sobre todo para los países menos industrializados.   |  |         |         |         |         |
| <b>Responsable del indicador:</b>                   | Gobierno Regional de Moquegua - Dirección Regional de Agricultura   |  |         |         |         |         |
| <b>Limitaciones para la medición del indicador:</b> | No existen limitaciones para la medición.   |  |         |         |         |         |
| <b>Método de cálculo:</b>                           | Fórmula   |  |         |         |         |         |
|   | $\sum_{i=1}^n Q_i P_i^{2007}$   |  |         |         |         |         |
|   | Dónde:<br>n = Número de productos agropecuarios reportados<br>Q = Cantidad de toneladas de producción agropecuaria por producto<br>P = Precio base por tonelada del año 2007 por producto   |  |         |         |         |         |
|   | Especificaciones técnicas   |  |         |         |         |         |
|   | Valor de la producción agropecuaria. – El valor monetario de toda la producción agrícola y pecuaria de un año. Cálculo a precios de chacra del año 2007 (miles de soles).   |  |         |         |         |         |
| <b>Sentido esperado del indicador</b>               | Ascendente  |  |         |         |         |         |
| <b>Supuestos</b>                                    | El trabajo articulado del Ministerio de Desarrollo Agrario y Riego, Gobierno Regional, Dirección Regional de Agricultura y las Agencias Agrarias, permitirán incrementar la producción agropecuaria, asimismo, se incrementará el número de asistencia técnica a los productores agrícola y pecuario. Finalmente, se fortalecerá a las organizaciones agrarias y productores para implementar los planes del sector y así lograr la solución de los problemas del agro. |  |         |         |         |         |
| <b>Fuente</b>                                       | Gobierno Regional de Moquegua   |  |         |         |         |         |
| <b>Base de datos</b>                                | Anuario Estadístico Agropecuario 2022   |  |         |         |         |         |
|   | <b>Línea base</b>   | <b>Logros Esperados</b>  |         |         |         |         |
| <b>Año</b>  | 2022  | 2024   | 2025    | 2026    | 2027    | 2028    |
| <b>Valor</b>  | 169,625   | 172,369  | 180,988 | 190,037 | 199,539 | 209,516 |

Nota: PEI 2024-2028 del Gobierno Regional de Moquegua, ANEXO A-6



Tabla 7. Ficha técnica del indicador OEI.05 AEI.05.05 (IND.05)

|   |  |   |      |      |      |      |
|---|--|---|------|------|------|------|
| <b>Objetivo Estratégico</b>                         | OEI.05   | Promover el desarrollo de las actividades económicas en el Departamento.                                      |      |      |      |      |
| <b>Acción Estratégica</b>                           | AEI.05.05  | Programa de asistencia técnica en la formalización de las actividades económicas oportuno en el Departamento. |      |      |      |      |
| <b>Nombre del indicador:</b>                        | IND.05   | <b>Número de asistencias técnicas para mejorar las cadenas productivas implementadas en los productores.</b>  |      |      |      |      |
| <b>Justificación:</b>                               | El indicador permitirá conocer el número de asistencias técnicas a productores por parte de las agencias agrarias de la región. El objetivo de las asistencias técnicas es contribuir a la adopción de prácticas mejoradas en la actividad productiva agrícola o ganadera, a través del acompañamiento y apoyo constante en la implementación de las prácticas o conocimientos observados en los días de campo.  |   |      |      |      |      |
| <b>Responsable del indicador:</b>                   | Gerencia Regional de Desarrollo Económico - Dirección Regional de Agricultura  |   |      |      |      |      |
| <b>Limitaciones para la medición del indicador:</b> | No existen limitaciones para la medición.  |   |      |      |      |      |
| <b>Método de cálculo:</b>                           | Fórmula  |   |      |      |      |      |
|   | $\sum N$   |   |      |      |      |      |
|   | Dónde:<br>n = Número de asistencias técnicas para mejorar las cadenas productivas implementadas en los productores.  |   |      |      |      |      |
|   | Especificaciones técnicas<br>Productores que reciben asistencia técnica para mejorar las cadenas productivas – Las asistencias técnicas son realizadas por las cuatro Agencias Agrarias y por el Proyecto de fortalecimiento de las Agencias Agrarias. Cabe precisar que las Agencias Agrarias son órganos desconcentrados de la Dirección Regional de Agricultura, encargadas de efectuar en sus respectivas circunscripciones territoriales, acciones en materia agraria.<br>Las referidas asistencias técnicas son las capacitaciones al productor, los temas varían de acuerdo a la necesidad de los productores y las alianzas con las entidades vinculantes. |   |      |      |      |      |
| <b>Sentido esperado del indicador</b>               | Ascendente   |   |      |      |      |      |
| <b>Supuestos</b>                                    | El trabajo articulado de la Dirección Regional de Agricultura, las Agencias Agrarias y la Unidad Ejecutora, permitirán mejorar las cadenas productivas mediante las asistencias técnicas cumpliendo así con la meta trazada al 2028.   |   |      |      |      |      |
| <b>Fuente</b>                                       | Dirección Regional de Agricultura  |   |      |      |      |      |
| <b>Base de datos</b>                                | Memoria Anual de la Dirección Regional de Agricultura 2022   |   |      |      |      |      |
|   | <b>Línea base</b>  | <b>Logros Esperados</b>   |      |      |      |      |
| <b>Año</b>  | 2022   | 2024  | 2025 | 2026 | 2027 | 2028 |
| <b>Valor</b>  | 551  | 584   | 619  | 656  | 696  | 737  |

Nota: PEI 2024-2028 del Gobierno Regional de Moquegua, ANEXO A-6



Tabla 8. Ficha técnica del indicador OEI.05 AEI.05.05 (IND.06)

|   |   |   |      |      |      |      |
|---|---|---|------|------|------|------|
| <b>Objetivo Estratégico</b>                         | OEI.05  | Promover el desarrollo de las actividades económicas en el Departamento.                                      |      |      |      |      |
| <b>Acción Estratégica</b>                           | AEI.05.05   | Programa de asistencia técnica en la formalización de las actividades económicas oportuno en el Departamento. |      |      |      |      |
| <b>Nombre del indicador:</b>                        | IND.06  | <b>Número de formalizaciones por títulos de propiedad otorgados a agricultores.</b>                           |      |      |      |      |
| <b>Justificación:</b>                               | El indicador nos permitirá conocer el número de agricultores formalizados con títulos de propiedad. La formalización de propiedad trae beneficios al productor como es la seguridad jurídica, la herencia familiar, el incentivo a la inversión, y la eliminación de conflictos.    |   |      |      |      |      |
| <b>Responsable del indicador:</b>                   | Gerencia Regional de Desarrollo Económico - Dirección Regional de Agricultura   |   |      |      |      |      |
| <b>Limitaciones para la medición del indicador:</b> | No existen limitaciones para la medición.   |   |      |      |      |      |
| <b>Método de cálculo:</b>                           | Fórmula   |   |      |      |      |      |
|   | $\sum N$  |   |      |      |      |      |
|   | Dónde:<br>n = Número de formalizaciones por títulos de propiedad otorgados a agricultores.  |   |      |      |      |      |
|   | Especificaciones técnicas<br>Agricultores formalizados con títulos de propiedad – La formalización con títulos de propiedad proviene de un sistema único que asegura un registro oportuno y adecuado de la información catastral generada en el proceso de levantamiento catastral. |   |      |      |      |      |
| <b>Sentido esperado del indicador</b>               | Ascendente  |   |      |      |      |      |
| <b>Supuestos</b>                                    | El trabajo articulado entre el Ministerio de Desarrollo Agrario y Riego y el Gobierno Regional de Moquegua coadyuvarán esfuerzos para agilizar el saneamiento legal de títulos de propiedad.  |   |      |      |      |      |
| <b>Fuente</b>                                       | Dirección Regional de Agricultura   |   |      |      |      |      |
| <b>Base de datos</b>                                | Memoria Anual de la Dirección Regional de Agricultura 2022  |   |      |      |      |      |
|   | <b>Línea base</b>   | <b>Logros Esperados</b>   |      |      |      |      |
| <b>Año</b>  | 2022  | 2024  | 2025 | 2026 | 2027 | 2028 |
| <b>Valor</b>  | 613   | 638   | 663  | 689  | 717  | 745  |

Nota: PEI 2024-2028 del Gobierno Regional de Moquegua, ANEXO A-6



Tabla 9. Ficha técnica del indicador OEI.06 AEI.06.02 (IND.01)

|   |   |  |       |       |       |       |
|---|---|--|-------|-------|-------|-------|
| <b>Objetivo Estratégico</b>   | OEI.06  | Garantizar la disponibilidad de agua para las actividades económicas del departamento. |       |       |       |       |
| <b>Acción Estratégica</b>   | AEI.06.02   | Dotación de agua suficiente para fines agrarios en el Departamento.                    |       |       |       |       |
| <b>Nombre del indicador:</b>  | IND.01  | <b>Número de hectáreas agrícolas con acceso a agua para sus actividades económicas</b> |       |       |       |       |
| <b>Justificación:</b>   | Medir el número de hectáreas agrícolas con acceso a agua para sus actividades económicas, coadyuvarán a contribuir a mejorarlas áreas bajo infraestructura de riego, con la finalidad de incrementar la producción agrícola y la productividad de los cultivos, satisfaciendo las necesidades alimentarias de la población lo que contribuirá al crecimiento económico. |  |       |       |       |       |
| <b>Responsable del indicador:</b>   | Dirección Regional de Agricultura y Proyecto Especial Regional Pasto Grande   |  |       |       |       |       |
| <b>Limitaciones para la medición del indicador:</b>   | No existen limitaciones para la medición.   |  |       |       |       |       |
| <b>Método de cálculo:</b>   | Fórmula   |  |       |       |       |       |
|   | $\sum N$  |  |       |       |       |       |
|   | Dónde:<br>N = hectáreas agrícolas con acceso a agua para sus actividades económicas.  |  |       |       |       |       |
|   | Especificaciones técnicas   |  |       |       |       |       |
| Se considera tierra agrícola a las que cuentan con condiciones físicas del suelo, hídricas y climáticas muy apropiadas para la agricultura, y sin mayores limitaciones. Cabe precisar que el agua es un insumo fundamental para la producción agrícola y desempeña un papel importante en la seguridad alimentaria. |   |  |       |       |       |       |
| <b>Sentido esperado del indicador</b>   | Ascendente  |  |       |       |       |       |
| <b>Supuestos</b>  | El trabajo articulado de la Gobierno Regional de Moquegua, Dirección Regional de Agricultura Moquegua mediante las Agencias Agrarias, Junta de Usuarios, Autoridad Nacional de Agua y el Proyecto Especial Regional Pasto Grande permitirán determinar el número me hectáreas que cuentan con disponibilidad hídrica en la Región Moquegua.                             |  |       |       |       |       |
| <b>Fuente</b>   | Dirección Regional de Agricultura - Proyecto Especial Regional Pasto Grande   |  |       |       |       |       |
| <b>Base de datos</b>  | Informe de la Dirección Regional de Agricultura Moquegua y Proyecto Especial Regional Pasto Grande  |  |       |       |       |       |
|   | <b>Línea base</b>   | <b>Logros Esperados</b>  |       |       |       |       |
| <b>Año</b>  | 2022  | 2024   | 2025  | 2026  | 2027  | 2028  |
| <b>Valor</b>  | 26705.91  | 26955  | 27005 | 27055 | 27085 | 27125 |

Nota: PEI 2024-2028 del Gobierno Regional de Moquegua, ANEXO A-6



## 8. MARCO PRESUPUESTARIO

Para el año 2026, la Dirección Regional de Agricultura Moquegua cuenta con un Presupuesto Institucional de Apertura (PIA) de S/ 16,774,317.00 soles en base a la Ley 32513 Ley de Presupuestos del Sector Público para el año Fiscal 2026.

A continuación, se tiene el presupuesto distribuido a nivel de genérica de gasto y fuente de financiamiento:

Tabla 10. *Total de recursos financieros para las actividades y proyectos a ejecutarse en la Dirección Regional Agricultura de Moquegua - 2026*

| CLASIFICADOR DE GASTO                       | PIA                  |
|---|----------------------|
| <b>RECURSOS ORDINARIOS</b>                  | <b>S/ 7, 622,607</b> |
| 2.1 Personal y Obligaciones Sociales        | S/ 2,638,836         |
| 2.2 Pensiones y Otras Obligaciones Sociales | S/ 702,479           |
| 2.3 Bienes y Servicios                      | S/ 763,413           |
| 2.5 Otros Gastos                            | S/ 17,879            |
| 2.6 Adquisición de Activos no Financieros   | S/ 3,000,000         |
| <b>RECURSOS DIRECTAMENTE RECAUDADOS</b>     | <b>S/ 918,722</b>    |
| 2.3 Bienes y Servicios                      | S/ 918,722           |
| <b>RECURSOS DETERMINADOS</b>                | <b>S/ 11,732,988</b> |
| 2.6 Adquisición de Activos no Financieros   | S/ 11,732,988        |
| <b>TOTAL</b>                                | <b>S/ 16,774,317</b> |

Nota. *Elaboración propia según la Ley N° 32513, Ley Presupuesto del Sector Público para el año fiscal 2026.*



**Figura 2. Distribución por Genérica de Gasto – PIA 2026**

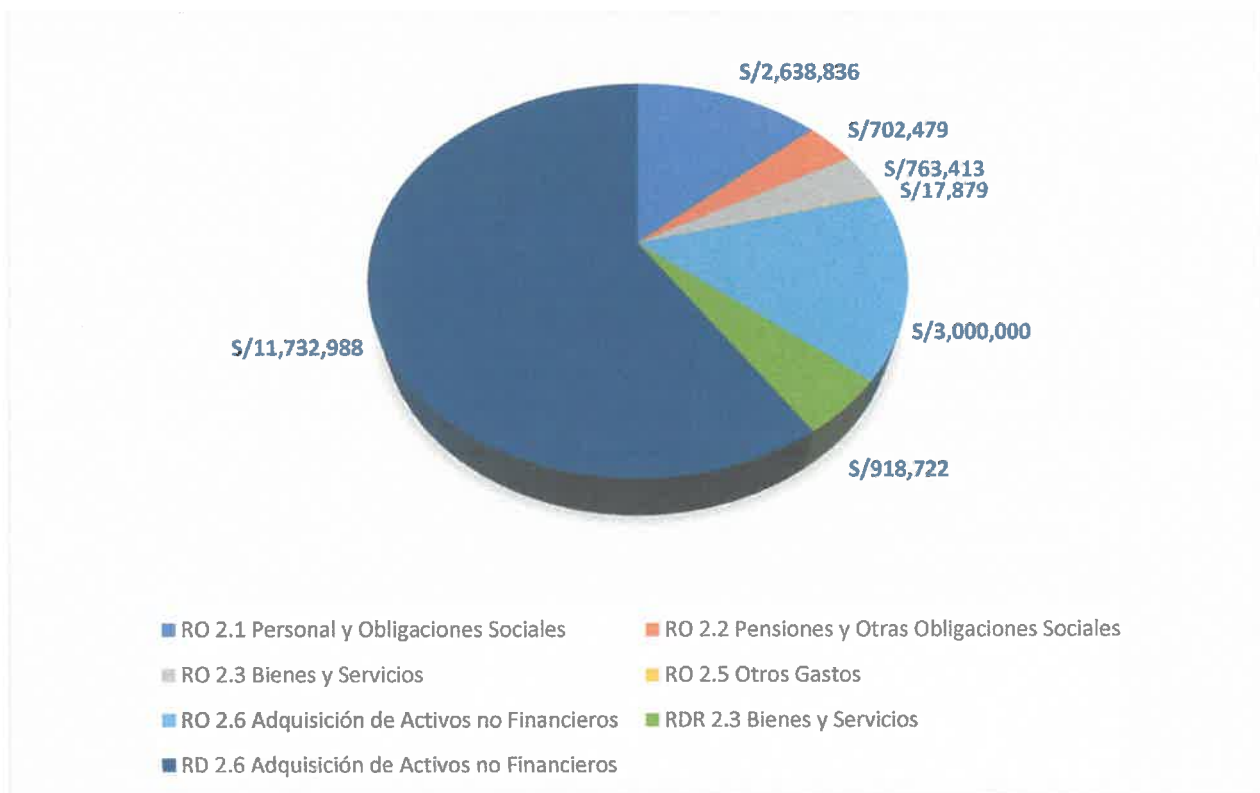

Nota. Elaboración propia según la Ley N° 32513, Ley Presupuesto del Sector Público para el año fiscal 2026.

**Tabla 11. Asignación Presupuestal por Fuente de Financiamiento**

| Genérica de Gasto                | PIA 2026             |
|----------------------------------|----------------------|
|                                  | (En soles)           |
| RECURSOS ORDINARIOS              | S/ 7, 622,607        |
| RECURSOS DIRECTAMENTE RECAUDADOS | S/ 918,722           |
| RECURSOS DETERMINADOS            | S/ 11,732,988        |
| <b>TOTAL DRA MOQUEGUA</b>        | <b>S/ 16,774,317</b> |

Nota. Elaboración propia según la Ley N° 32513, Ley Presupuesto del Sector Público para el año fiscal 2026.



Figura 3. *Distribución por Fuente de Financiamiento – PIA 2026*



Nota. *Elaboración propia según la Ley N° 32513, Ley Presupuesto del Sector Público para el año fiscal 2026.*

Los recursos asignados a la Dirección Regional de Agricultura Moquegua a nivel de categoría de gasto se dividen en: 9001: Acciones Centrales, 9002: Asignaciones Presupuestales que no resultan en Producto; así como Programas Presupuestales (PP) diseñados para fortalecer la producción agropecuaria en nuestra región como: PP 0039: Mejora de la Sanidad Animal, PP 0040: Mejora y Mantenimiento de la Sanidad Vegetal, PP 0041: Mejora de la Inocuidad Agroalimentaria, PP 0042: Aprovechamiento de Recursos Hídricos para Uso Agrario, PP 0068: Reducción de la Vulnerabilidad y Atención de Emergencia de Desastres, PP 0089: Reducción de la Degradación de los Suelos Agrarios, PP 0121: Mejora de la Articulación de Pequeños Productores al Mercado, PP 0130: Competitividad y Aprovechamiento Sostenible de los Recursos Forestales y Fauna Silvestre. En cuadro siguiente se detalla todos los productos y programas presupuestales con los recursos financieros que serán ejecutados.



09

**Tabla 12. Asignación Presupuestal por Fuente de Financiamiento y Programas presupuestales - PIA 2026**

| ASIGNACION PRESUPUESTAL 2026  | RECURSOS ORDINARIOS | RECURSOS DIRECTAMENTE RECAUDADOS | RECURSOS DETERMINADOS | TOTAL                | %          |
|---|---------------------|----------------------------------|-----------------------|----------------------|------------|
| 039: Mejora de la Sanidad Animal  | S/ 18,000           | -                                | -                     | S/ 18,000            | 0.11       |
| 040: Mejora y mantenimiento de la sanidad vegetal   | S/ 18,400           | -                                | -                     | S/ 18,400            | 0.11       |
| 041: Mejora de la inocuidad alimentaria   | S/ 15,900           | -                                | -                     | S/ 15,900            | 0.09       |
| 042: Aprovechamiento de los recursos hídricos para uso agrario                                | S/ 17,300           | -                                | -                     | S/ 17,300            | 0.10       |
| 068: Reducción de la vulnerabilidad y atención de emergencia de desastres                     | S/ 137,258          | -                                | -                     | S/ 137,258           | 0.82       |
| 089: Reducción de la degradación de los suelos agrarios                                       | S/ 3,016,895        | S/ 580,872                       | S/ 8,732,988          | S/ 12,330,755        | 73.51      |
| 121: Mejora de la articulación de pequeños productores al mercado                             | S/ 1,901,380        | -                                | -                     | S/ 1,901,380         | 11.34      |
| 130: Competitividad y aprovechamiento sostenible de los recursos forestales y fauna silvestre | S/ 19,800           | -                                | -                     | S/ 19,800            | 0.12       |
| 9001: Acciones Centrales  | S/ 1,275,195        | S/ 337,850                       | -                     | S/ 1,613,045         | 9.62       |
| 9002: Asignaciones Presupuestarias que no resultan en producto (APNOP)                        | S/ 702,479          | -                                | -                     | S/ 702,479           | 4.19       |
| <b>TOTAL (En soles)</b>   | <b>S/ 7,122,607</b> | <b>S/ 918,722</b>                | <b>S/ 8,732,988</b>   | <b>S/ 16,774,317</b> | <b>100</b> |

*Nota. Elaboración propia según la Ley N° 32513, Ley Presupuesto del Sector Público para el año fiscal 2026.*



**ANEXOS**

**ANEXO I: PROGRAMACIÓN DE LAS ACTIVIDADES OPERATIVAS  
REGISTRADAS EN EL APLICATIVO CEPLAN V.01 – ANEXO B-5**

Anexo B-5  
PLAN OPERATIVO INSTITUCIONAL FÍSICA Y FINANCIERA (Consistenciado)  
Año : 2026

Periodo PEI : 2024 - 2028  
Nivel de Gobierno : R - GOBIERNOS REGIONALES  
Sector : 99 - GOBIERNOS REGIONALES  
Pliego : 455 - GOBIERNO REGIONAL DEL DEPARTAMENTO DE MOQUEGUA  
Unidad Ejecutora : 000881 - REGION MOQUEGUA-AGRICULTURA

Centro de Costo: 01.01 - DIRECCIÓN REGIONAL DE AGRICULTURA MOQUEGUA

OEI.05 Fortalecer la Gestión Institucional.

AEI.05.05 Programa de asistencia técnica en la formalización de las actividades económicas oportuno en el Departamento.

| COD.           | Actividad Operativa / Inversiones  | Ubigeo            | U.M.          | Prioridad    | Meta       | PROGRAMACION |           |           |           |           |           |           |           |           |           |           |           | Total Anual |
|----------------|--|-------------------|---------------|--------------|------------|--------------|-----------|-----------|-----------|-----------|-----------|-----------|-----------|-----------|-----------|-----------|-----------|-------------|
|                |  |                   |               |              |            | 1            | 2         | 3         | 4         | 5         | 6         | 7         | 8         | 9         | 10        | 11        | 12        |             |
| AOI00088100116 | ASISTENCIA TECNICA A PRODUCTORES AGRARIOS - SERVICIO DE MAQUINARIA AGRICOLA Y PESADA | 180101 : MOQUEGUA | 152 : USUARIO | 1 : Muy Alta | Fisico     | 180          | 200       | 220       | 190       | 190       | 210       | 210       | 240       | 180       | 195       | 210       | 240       | 2465        |
| AOI00088100112 | SERVICIO DE MAQUINARIA AGRICOLA Y PESADA   | 180101 : MOQUEGUA | 152 : USUARIO | 1 : Muy Alta | Financiero | 48,406.00    | 48,406.00 | 48,406.00 | 48,406.00 | 48,406.00 | 48,406.00 | 48,406.00 | 48,406.00 | 48,406.00 | 48,406.00 | 48,406.00 | 48,406.00 | 580,872.00  |

OEI.11 Fortalecer la Gestión Institucional.

AEI.11.05 Gestión administrativa y operativa efectiva en el Departamento.

| COD.           | Actividad Operativa / Inversiones | Ubigeo            | U.M.         | Prioridad    | Meta       | PROGRAMACION |           |           |           |           |           |           |           |           |           |           |           | Total Anual |
|----------------|-----------------------------------|-------------------|--------------|--------------|------------|--------------|-----------|-----------|-----------|-----------|-----------|-----------|-----------|-----------|-----------|-----------|-----------|-------------|
|                |                                   |                   |              |              |            | 1            | 2         | 3         | 4         | 5         | 6         | 7         | 8         | 9         | 10        | 11        | 12        |             |
| AOI00088100077 | CONDUCCION Y ORIENTACION SUPERIOR | 180101 : MOQUEGUA | 001 : ACCION | 1 : Muy Alta | Financiero | 18,282.00    | 18,282.00 | 18,282.00 | 18,282.00 | 18,282.00 | 18,282.00 | 18,282.00 | 18,282.00 | 18,282.00 | 18,282.00 | 18,282.00 | 18,282.00 | 219,390.00  |

Centro de Costo: 03.01 - OFICINA DE PLANEAMIENTO Y PRESUPUESTO

OEI.11 Fortalecer la Gestión Institucional.

AEI.11.05 Gestión administrativa y operativa efectiva en el Departamento.

| COD.           | Actividad Operativa / Inversiones                                      | Ubigeo                  | U.M.                    | Prioridad    | Meta       | PROGRAMACION |          |          |          |          |          |          |          |          |          |          |          | Total Anual |
|----------------|--|-------------------------|-------------------------|--------------|------------|--------------|----------|----------|----------|----------|----------|----------|----------|----------|----------|----------|----------|-------------|
|                |  |                         |                         |              |            | 1            | 2        | 3        | 4        | 5        | 6        | 7        | 8        | 9        | 10       | 11       | 12       |             |
| AOI00088100116 | GESTION ADMINISTRATIVA PARA PLANIFICACION Y PRESUPUESTO MULTIDISTRITAL | 180100 : MULTIDISTRITAL | 037 : DOCUMENTO EMITIDO | 1 : Muy Alta | Fisico     | 20           | 45       | 45       | 45       | 45       | 45       | 45       | 45       | 45       | 45       | 30       | 30       | 485         |
| AOI00088100117 | FORMULACION DE DOCUMENTOS MODERNIZACION INSTITUCIONAL                  | 180100 : MULTIDISTRITAL | 201 : INFORME TECNICO   | 1 : Muy Alta | Financiero | 6,129.00     | 6,129.00 | 6,129.00 | 6,129.00 | 6,129.00 | 6,129.00 | 6,129.00 | 6,129.00 | 6,129.00 | 6,129.00 | 6,129.00 | 6,086.00 | 73,505.00   |
| AOI00088100118 | EVALUACION Y SEGUIMIENTO DE PLANES, PROGRAMAS Y PROYECTOS ESTRATEGICOS | 180100 : MULTIDISTRITAL | 037 : DOCUMENTO EMITIDO | 1 : Muy Alta | Fisico     | 2            | 1        | 2        | 2        | 1        | 1        | 1        | 2        | 3        | 1        | 1        | 2        | 19          |
| AOI00088100119 | FORMULACION Y PROCESO PRESUPUESTARIO DE ACTIVIDADES Y PROYECTOS        | 180100 : MULTIDISTRITAL | 037 : DOCUMENTO EMITIDO | 1 : Muy Alta | Financiero | 5,000.00     | 5,000.00 | 5,000.00 | 5,000.00 | 5,000.00 | 5,000.00 | 5,000.00 | 5,000.00 | 5,000.00 | 5,000.00 | 5,000.00 | 4,824.00 | 59,824.00   |
| AOI00088100119 | FORMULACION Y PROCESO PRESUPUESTARIO DE ACTIVIDADES Y PROYECTOS        | 180100 : MULTIDISTRITAL | 037 : DOCUMENTO EMITIDO | 1 : Muy Alta | Financiero | 5,000.00     | 5,000.00 | 5,000.00 | 5,000.00 | 5,000.00 | 5,000.00 | 5,000.00 | 5,000.00 | 5,000.00 | 5,000.00 | 5,000.00 | 4,824.00 | 59,824.00   |

Centro de Costo: 03.02 - OFICINA DE ASESORIA JURÍDICA

OEI.11 Fortalecer la Gestión Institucional.

AEI.11.05 Gestión administrativa y operativa efectiva en el Departamento.

| COD.           | Actividad Operativa / Inversiones | Ubigeo            | U.M.         | Prioridad    | Meta           | PROGRAMACION |          |          |          |          |          |          |          |          |          |          |          | Total Anual |
|----------------|-----------------------------------|-------------------|--------------|--------------|----------------|--------------|----------|----------|----------|----------|----------|----------|----------|----------|----------|----------|----------|-------------|
|                |                                   |                   |              |              |                | 1            | 2        | 3        | 4        | 5        | 6        | 7        | 8        | 9        | 10       | 11       | 12       |             |
| AOI00088100065 | ASESORAMIENTO TÉCNICO Y JURIDICO  | 180101 : MOQUEGUA | 001 : ACCION | 1 : Muy Alta | Fisico         | 4            | 4        | 4        | 4        | 4        | 4        | 4        | 4        | 4        | 4        | 4        | 4        | 48          |
| AOI00088100065 | ASESORAMIENTO TÉCNICO Y JURIDICO  | 180101 : MOQUEGUA | 001 : ACCION | 1 : Muy Alta | Financiero S/. | 6,629.00     | 6,629.00 | 6,629.00 | 6,629.00 | 6,629.00 | 6,629.00 | 6,629.00 | 6,629.00 | 6,629.00 | 6,629.00 | 6,629.00 | 6,629.00 | 79,557.00   |

Centro de Costo: 04.01 - OFICINA DE ADMINISTRACIÓN

OEI.11 Fortalecer la Gestión Institucional.

app.ceplan.gob.pe/POI2026/Reportes/Anexo\_/AnexoB5.aspx?state=CS

AEI.11.05 Gestión administrativa y operativa efectiva en el Departamento.

| COD.           | Actividad Operativa / Inversiones | Ubigeo         | U.M.           | Prioridad    | Meta           | PROGRAMACION |           |           |           |           |           |           |           |           |           |           |            | Total Anual  |
|----------------|-----------------------------------|----------------|----------------|--------------|----------------|--------------|-----------|-----------|-----------|-----------|-----------|-----------|-----------|-----------|-----------|-----------|------------|--------------|
|                |                                   |                |                |              |                | 1            | 2         | 3         | 4         | 5         | 6         | 7         | 8         | 9         | 10        | 11        | 12         |              |
| AOI00088100006 | GESTIÓN ADMINISTRATIVA            | MOQUEGUA       | 001 : ACCION   | 1 : Muy Alta | Fisico         | 14           | 14        | 14        | 13        | 14        | 13        | 14        | 14        | 13        | 14        | 14        | 15         | 166          |
|                |                                   |                |                |              | Financiero S/. | 86,554.50    | 86,554.50 | 86,554.50 | 86,554.50 | 86,554.50 | 86,554.50 | 86,554.50 | 86,554.50 | 86,554.50 | 86,554.50 | 86,554.50 | 86,554.50  | 1,038,654.00 |
| AOI00088100009 | OBLIGACIÓN PREVISIONAL            | MOQUEGUA       | 001 : ACCION   | 1 : Muy Alta | Fisico         | 1            | 1         | 1         | 1         | 1         | 1         | 1         | 1         | 1         | 1         | 1         | 12         | 12           |
|                |                                   |                |                |              | Financiero S/. | 58,539.92    | 58,539.92 | 58,539.92 | 58,539.92 | 58,539.92 | 58,539.92 | 58,539.92 | 58,539.92 | 58,539.92 | 58,539.92 | 58,539.92 | 702,479.00 |              |
| AOI00088100102 | GESTION DE RECURSOS HUMANOS       | MOQUEGUA       | 137 : PLANILLA | 1 : Muy Alta | Fisico         | 0            | 0         | 0         | 0         | 0         | 0         | 0         | 3         | 0         | 0         | 0         | 3          | 3            |
|                |                                   |                |                |              | Financiero S/. | 0.00         | 0.00      | 0.00      | 0.00      | 0.00      | 0.00      | 0.00      | 17,879.00 | 0.00      | 0.00      | 0.00      | 17,879.00  |              |
| AOI00088100147 | PAGO DE CUOTAS DEL REPRO-AFP      | MULTIDISTRITAL | 026 : CUOTA    | 1 : Muy Alta | Fisico         | 1            | 1         | 1         | 1         | 1         | 1         | 1         | 1         | 1         | 1         | 1         | 12         | 12           |
|                |                                   |                |                |              | Financiero S/. | 597.00       | 597.00    | 597.00    | 597.00    | 597.00    | 597.00    | 597.00    | 597.00    | 597.00    | 597.00    | 597.00    | 7,164.00   |              |

Centro de Costo: 05.01 - DIRECCIÓN DE SANEAMIENTO DE LA PROPIEDAD AGRARIA Y CATASTRO RURAL

OEI.05 Promover el desarrollo de las actividades económicas en el Departamento.

AEI.05.05 Programa de asistencia técnica en la formalización de las actividades económicas oportuno en el Departamento.

| COD.           | Actividad Operativa / Inversiones  | Ubigeo   | U.M.         | Prioridad    | Meta           | PROGRAMACION |           |           |           |           |           |           |           |           |           |           |               | Total Anual |
|----------------|--|----------|--------------|--------------|----------------|--------------|-----------|-----------|-----------|-----------|-----------|-----------|-----------|-----------|-----------|-----------|---------------|-------------|
|                |  |          |              |              |                | 1            | 2         | 3         | 4         | 5         | 6         | 7         | 8         | 9         | 10        | 11        | 12            |             |
| AOI00088100068 | TITULACION DE LA PROPIEDAD AGRARIA, COMUNIDADES CAMPESINAS Y NATIVAS - POAAR | MOQUEGUA | 110 : TITULO | 1 : Muy Alta | Fisico         | 0            | 0         | 0         | 0         | 0         | 0         | 0         | 0         | 0         | 0         | 0         | 0             | 100         |
|                |  |          |              |              | Financiero S/. | 26,401.67    | 38,061.67 | 38,061.67 | 19,411.67 | 14,361.67 | 15,857.67 | 18,161.67 | 15,861.67 | 14,361.67 | 16,361.67 | 14,361.67 | 16,163,426.00 |             |

Centro de Costo: 05.02 - DIRECCIÓN DE COMPETITIVIDAD AGRARIA Y GESTIÓN DE RECURSOS NATURALES

OEI.05 Promover el desarrollo de las actividades económicas en el Departamento.

AEI.05.05 Programa de asistencia técnica en la formalización de las actividades económicas oportuno en el Departamento.

| COD.           | Actividad Operativa / Inversiones   | Ubigeo   | U.M.            | Prioridad    | Meta           | PROGRAMACION |           |           |           |           |           |           |           |           |           |           |            | Total Anual |
|----------------|---|----------|-----------------|--------------|----------------|--------------|-----------|-----------|-----------|-----------|-----------|-----------|-----------|-----------|-----------|-----------|------------|-------------|
|                |   |          |                 |              |                | 1            | 2         | 3         | 4         | 5         | 6         | 7         | 8         | 9         | 10        | 11        | 12         |             |
| AOI00088100013 | GENERACION Y ADMINISTRACION DEL SISTEMA DE INFORMACION DE MERCADOS - POAAR                        | MOQUEGUA | 248 : REPORTE   | 1 : Muy Alta | Fisico         | 1            | 1         | 2         | 1         | 2         | 2         | 1         | 2         | 1         | 2         | 1         | 2          | 18          |
|                |   |          |                 |              | Financiero S/. | 25,958.00    | 25,958.00 | 25,958.00 | 25,958.00 | 25,958.00 | 25,958.00 | 25,958.00 | 25,958.00 | 25,958.00 | 25,958.00 | 25,958.00 | 25,959.00  | 311,497.00  |
| AOI00088100016 | GESTION DEL PROGRAMA  | MOQUEGUA | 001 : ACCION    | 1 : Muy Alta | Fisico         | 1            | 0         | 1         | 0         | 1         | 1         | 1         | 1         | 0         | 1         | 0         | 1          | 8           |
|                |   |          |                 |              | Financiero S/. | 24,296.00    | 24,296.00 | 24,296.00 | 24,296.00 | 24,296.00 | 24,296.00 | 24,296.00 | 24,296.00 | 24,296.00 | 24,296.00 | 24,310.00 | 291,566.00 |             |
| AOI00088100018 | SUPERVISION Y MONITOREO AGRARIO EN PRACTICAS DE RIEGO   | MOQUEGUA | 519 : MONITOREO | 1 : Muy Alta | Fisico         | 0            | 0         | 0         | 1         | 0         | 0         | 1         | 0         | 0         | 1         | 0         | 1          | 4           |
|                |   |          |                 |              | Financiero S/. | 0.00         | 0.00      | 0.00      | 875.00    | 0.00      | 0.00      | 875.00    | 0.00      | 0.00      | 875.00    | 0.00      | 875.00     | 3,500.00    |
| AOI00088100020 | SUPERVISION Y MONITOREO LAS ASISTENCIAS TÉCNICAS  | MOQUEGUA | 519 : MONITOREO | 1 : Muy Alta | Fisico         | 0            | 0         | 0         | 1         | 0         | 0         | 1         | 0         | 0         | 1         | 0         | 1          | 4           |
|                |   |          |                 |              | Financiero S/. | 0.00         | 0.00      | 0.00      | 750.00    | 0.00      | 0.00      | 750.00    | 0.00      | 0.00      | 750.00    | 0.00      | 750.00     | 3,000.00    |
| AOI00088100021 | SUPERVISION Y MONITOREO DE LA RECUPERACIÓN DE ÁREAS FORESTALES DEGRADAS O ALTERADAS               | MOQUEGUA | 519 : MONITOREO | 1 : Muy Alta | Fisico         | 0            | 0         | 0         | 1         | 0         | 1         | 0         | 1         | 0         | 1         | 0         | 1          | 5           |
|                |   |          |                 |              | Financiero S/. | 0.00         | 0.00      | 0.00      | 600.00    | 0.00      | 600.00    | 0.00      | 600.00    | 0.00      | 600.00    | 0.00      | 600.00     | 3,000.00    |
| AOI00088100066 | SUPERVISION Y MONITOREO EN ASISTENCIAS TÉCNICAS A PRODUCTORES AGROPECUARIOS CON FINES COMERCIALES | MOQUEGUA | 519 : MONITOREO | 1 : Muy Alta | Fisico         | 1            | 0         | 0         | 1         | 0         | 0         | 1         | 0         | 0         | 1         | 0         | 1          | 5           |
|                |   |          |                 |              | Financiero S/. | 0.00         | 0.00      | 0.00      | 0.00      | 0.00      | 0.00      | 0.00      | 0.00      | 0.00      | 0.00      | 0.00      | 0.00       | 0.00        |
| AOI00088100067 | SUPERVISION Y MONITOREO EN EL CONTROL Y/O ENFERMEDADES EN ANIMALES                                | MOQUEGUA | 519 : MONITOREO | 1 : Muy Alta | Fisico         | 0            | 1         | 0         | 0         | 1         | 0         | 0         | 1         | 0         | 0         | 0         | 0          | 3           |
|                |   |          |                 |              | Financiero S/. | 0.00         | 0.00      | 0.00      | 0.00      | 0.00      | 0.00      | 0.00      | 0.00      | 0.00      | 0.00      | 0.00      | 0.00       | 0.00        |
| AOI00088100082 | SUPERVISION Y MONITOREO EN EL CONTROL Y/O ERRADICACIÓN DE PLAGAS PRIORIZADAS.                     | MOQUEGUA | 519 : MONITOREO | 1 : Muy Alta | Fisico         | 0            | 1         | 0         | 1         | 0         | 1         | 0         | 0         | 1         | 0         | 1         | 0          | 5           |
|                |   |          |                 |              | Financiero S/. | 0.00         | 0.00      | 0.00      | 0.00      | 0.00      | 0.00      | 0.00      | 0.00      | 0.00      | 0.00      | 0.00      | 0.00       | 0.00        |





Anexo B-5 : POJ Anual con Programacion Fisica y Financiera

| COD.           | Actividad Operativa / Inversiones   | Ubigeo                  | U.M.                     | Prioridad    | Meta       | 1         | 2         | 3         | 4         | 5         | 6         | 7         | 8         | 9         | 10        | 11        | 12        | Total Anual |
|----------------|---|-------------------------|--------------------------|--------------|------------|-----------|-----------|-----------|-----------|-----------|-----------|-----------|-----------|-----------|-----------|-----------|-----------|-------------|
| AOI00088100051 | DIFUSION Y SENSIBILIZACION DE LA INFORMACION AGRARIA PARA LA TOMA DE DECISIONES DE LOS AGRICULTORES - POAAR | 180101 : MOQUEGUA       | 407 : PRODUCTOR          | 1 : Muy Alta | Fisico     | 50        | 50        | 50        | 50        | 50        | 50        | 50        | 50        | 50        | 50        | 50        | 50        | 600         |
| AOI00088100052 | PREVENCIÓN, CONTROL Y ERRADICACIÓN DE ENFERMEDADES EN LOS ANIMALES - POAAR                                  | 180100 : MULTIDISTRITAL | 341 : ANIMAL ATENDIDO    | 1 : Muy Alta | Fisico     | 65        | 70        | 75        | 85        | 85        | 85        | 85        | 80        | 70        | 70        | 70        | 60        | 900         |
| AOI00088100053 | ERRADICACION DE PLAGAS PRIORIZADAS - MULTIDISTRITAL POAAR   | 180100 : MULTIDISTRITAL | 059 : HECTAREA           | 1 : Muy Alta | Financiero | 200.00    | 200.00    | 550.00    | 550.00    | 550.00    | 550.00    | 400.00    | 400.00    | 300.00    | 300.00    | 300.00    | 300.00    | 4,600.00    |
| AOI00088100054 | VIGILANCIA SANITARIA DE ALIMENTOS AGROPECUARIOS PRIMARIOS Y PIENSOS - POAAR                                 | 180100 : MULTIDISTRITAL | 043 : ESTABLECIMIENTO    | 1 : Muy Alta | Financiero | 333.33    | 333.33    | 333.33    | 333.33    | 333.33    | 333.33    | 333.33    | 333.33    | 333.33    | 333.33    | 333.33    | 333.37    | 4,000.00    |
| AOI00088100055 | ASISTENCIA TECNICA A PRODUCTORES AGRARIOS EN PRACTICAS DE RIEGO - POAAR                                     | 180101 : MOQUEGUA       | 340 : PRODUCTOR ASISTIDO | 1 : Muy Alta | Fisico     | 40        | 40        | 40        | 60        | 60        | 60        | 70        | 70        | 70        | 70        | 60        | 60        | 690         |
| AOI00088100057 | ASISTENCIA TECNICA A PRODUCTORES AGRARIOS - POAAR   | 180101 : MOQUEGUA       | 340 : PRODUCTOR ASISTIDO | 1 : Muy Alta | Financiero | 300.00    | 300.00    | 300.00    | 300.00    | 300.00    | 300.00    | 300.00    | 300.00    | 300.00    | 300.00    | 300.00    | 300.00    | 3,600.00    |
| AOI00088100058 | RECUPERACION DE AREAS FORESTALES DEGRADADAS O ALTERADAS - POAAR   | 180101 : MOQUEGUA       | 059 : HECTAREA           | 1 : Muy Alta | Fisico     | 40        | 50        | 50        | 60        | 60        | 60        | 70        | 70        | 70        | 60        | 60        | 700       |             |
| AOI00088100094 | ASISTENCIA TECNICA A PRODUCTORES AGRARIOS EN FINES COMERCIALES - POAAR                                      | 180101 : MOQUEGUA       | 407 : PRODUCTOR          | 1 : Muy Alta | Financiero | 291.67    | 291.67    | 291.67    | 291.67    | 291.67    | 291.67    | 291.67    | 291.67    | 291.67    | 291.67    | 291.67    | 291.63    | 3,500.00    |
| AOI00088100023 | AGROPECUARIOS CON FINES COMERCIALES - POAAR   | 180201 : OMATE          | 407 : PRODUCTOR          | 1 : Muy Alta | Fisico     | 8         | 8         | 9         | 9         | 9         | 9         | 9         | 9         | 9         | 10        | 10        | 10        | 110         |
| AOI00088100025 | PREVENCIÓN, CONTROL Y ERRADICACIÓN DE ENFERMEDADES EN LOS ANIMALES - POAAR                                  | 180200 : MULTIDISTRITAL | 341 : ANIMAL ATENDIDO    | 1 : Muy Alta | Financiero | 41,101.00 | 41,101.00 | 41,101.00 | 41,101.00 | 41,101.00 | 41,101.00 | 41,101.00 | 41,101.00 | 41,101.00 | 41,101.00 | 41,101.00 | 41,111.00 | 493,222.00  |

Centro de Costo: 06.02 - AGENCIA AGRARIA GENERAL SÁNCHEZ CERRO

OEL05 Promover el desarrollo de las actividades económicas en el Departamento.

AEI.05 Programa de asistencia técnica en la formalización de las actividades económicas oportuno en el Departamento.

| COD.           | Actividad Operativa / Inversiones   | Ubigeo                  | U.M.                     | Prioridad    | Meta       | PROGRAMACION |           |           |           |           |           |           |           |           |           |           |           | Total Anual |
|----------------|---|-------------------------|--------------------------|--------------|------------|--------------|-----------|-----------|-----------|-----------|-----------|-----------|-----------|-----------|-----------|-----------|-----------|-------------|
|                |   |                         |                          |              |            | 1            | 2         | 3         | 4         | 5         | 6         | 7         | 8         | 9         | 10        | 11        | 12        |             |
| AOI00088100022 | DIFUSION Y SENSIBILIZACION DE LA INFORMACION AGRARIA PARA LA TOMA DE DECISIONES DE LOS AGRICULTORES - POAAR | 180200 : MULTIDISTRITAL | 407 : PRODUCTOR          | 1 : Muy Alta | Fisico     | 25           | 25        | 35        | 35        | 35        | 35        | 35        | 35        | 35        | 35        | 35        | 35        | 400         |
| AOI00088100023 | AGROPECUARIOS CON FINES COMERCIALES - POAAR   | 180201 : OMATE          | 407 : PRODUCTOR          | 1 : Muy Alta | Financiero | 962.50       | 962.50    | 2,887.50  | 2,887.50  | 1,925.00  | 1,925.00  | 1,925.00  | 1,925.00  | 1,925.00  | 1,925.00  | 1,925.00  | 1,925.00  | 19,600.00   |
| AOI00088100027 | ASISTENCIA TECNICA A PRODUCTORES AGRARIOS EN FINES COMERCIALES - POAAR                                      | 180200 : MULTIDISTRITAL | 340 : PRODUCTOR ASISTIDO | 1 : Muy Alta | Financiero | 6,505.00     | 81,566.00 | 15,362.00 | 15,362.00 | 15,362.00 | 15,362.00 | 15,362.00 | 15,362.00 | 15,362.00 | 15,362.00 | 15,362.00 | 15,362.00 | 241,691.00  |
| AOI00088100025 | PREVENCIÓN, CONTROL Y ERRADICACIÓN DE ENFERMEDADES EN LOS ANIMALES - POAAR                                  | 180200 : MULTIDISTRITAL | 341 : ANIMAL ATENDIDO    | 1 : Muy Alta | Fisico     | 50           | 50        | 50        | 60        | 60        | 60        | 60        | 60        | 50        | 50        | 50        | 30        | 620         |
| AOI00088100026 | ERRADICACION DE PLAGAS PRIORIZADAS - MULTIDISTRITAL POAAR   | 180200 : MULTIDISTRITAL | 059 : HECTAREA           | 1 : Muy Alta | Financiero | 300.00       | 500.00    | 500.00    | 300.00    | 300.00    | 300.00    | 300.00    | 500.00    | 400.00    | 400.00    | 200.00    | 500.00    | 4,500.00    |
| AOI00088100027 | ASISTENCIA TECNICA A PRODUCTORES AGRARIOS EN FINES COMERCIALES - POAAR                                      | 180200 : MULTIDISTRITAL | 340 : PRODUCTOR ASISTIDO | 1 : Muy Alta | Fisico     | 20           | 40        | 40        | 40        | 50        | 50        | 50        | 50        | 50        | 50        | 50        | 50        | 540         |
| AOI00088100027 | ASISTENCIA TECNICA A PRODUCTORES AGRARIOS EN FINES COMERCIALES - POAAR                                      | 180200 : MULTIDISTRITAL | 340 : PRODUCTOR ASISTIDO | 1 : Muy Alta | Financiero | 100.00       | 400.00    | 300.00    | 300.00    | 300.00    | 300.00    | 300.00    | 300.00    | 500.00    | 600.00    | 600.00    | 600.00    | 4,600.00    |
| AOI00088100027 | ASISTENCIA TECNICA A PRODUCTORES AGRARIOS EN FINES COMERCIALES - POAAR                                      | 180200 : MULTIDISTRITAL | 340 : PRODUCTOR ASISTIDO | 1 : Muy Alta | Fisico     | 20           | 30        | 30        | 30        | 30        | 30        | 30        | 30        | 30        | 30        | 30        | 30        | 350         |
| AOI00088100027 | ASISTENCIA TECNICA A PRODUCTORES AGRARIOS EN FINES COMERCIALES - POAAR                                      | 180200 : MULTIDISTRITAL | 340 : PRODUCTOR ASISTIDO | 1 : Muy Alta | Financiero | 100.00       | 100.00    | 400.00    | 300.00    | 200.00    | 300.00    | 200.00    | 200.00    | 200.00    | 300.00    | 400.00    | 450.00    | 3,400.00    |



Anexo B-5 : POI Anual con Programacion Fisica y Financiera

| COD            | Actividad Operativa / Inversiones                                | Ubigeo                  | U.M.       | Prioridad    | PROGRAMACION |        |        |        |        |        |        |        |        |        |        |        | Total Anual |          |
|----------------|--|-------------------------|------------|--------------|--------------|--------|--------|--------|--------|--------|--------|--------|--------|--------|--------|--------|-------------|----------|
|                |  |                         |            |              | 1            | 2      | 3      | 4      | 5      | 6      | 7      | 8      | 9      | 10     | 11     | 12     |             |          |
| AOI00088100028 | 043 : MULTIDISTRITAL ESTABLECIMIENTO PRIMARIOS Y PIENSOS - POAAR | 180200 : MULTIDISTRITAL | 043 : Alta | 1 : Muy Alta | 325.00       | 325.00 | 325.00 | 325.00 | 325.00 | 325.00 | 325.00 | 325.00 | 325.00 | 325.00 | 325.00 | 325.00 | 325.00      | 3,900.00 |
| AOI00088100029 | 340 : PRODUCTOR ASISTIDO   | 180200 : MULTIDISTRITAL | 340 : Alta | 1 : Muy Alta | 10           | 50     | 50     | 50     | 50     | 50     | 50     | 50     | 50     | 50     | 50     | 50     | 50          | 560      |
| AOI00088100037 | 059 : HECTAREA ALTERADAS - POAAR                                 | 180200 : MULTIDISTRITAL | 059 : Alta | 1 : Muy Alta | 82.92        | 482.92 | 282.92 | 282.92 | 282.92 | 282.92 | 282.92 | 282.92 | 282.92 | 282.92 | 282.92 | 282.92 | 282.92      | 3,395.00 |
| AOI00088100096 | 248 : REPORTE  | 180101 : MOQUEGUA       | 248 : Alta | 1 : Muy Alta | 0.00         | 0.00   | 0.00   | 0.00   | 0.00   | 0.00   | 0.00   | 0.00   | 0.00   | 0.00   | 0.00   | 0.00   | 0.00        | 0.00     |
| AOI00088100137 | 059 : HECTAREA ALTERADAS - POAAR                                 | 180200 : MULTIDISTRITAL | 059 : Alta | 1 : Muy Alta | 700.00       | 700.00 | 350.00 | 350.00 | 350.00 | 350.00 | 350.00 | 350.00 | 350.00 | 350.00 | 350.00 | 350.00 | 350.00      | 4,200.00 |

Centro de Costo: 06.03 - AGENCIA AGRARIA CARUMAS

OEI.05 Promover el desarrollo de las actividades económicas en el Departamento.

AEI.05 Programa de asistencia técnica en la formalización de las actividades económicas oportuno en el Departamento.

| COD            | Actividad Operativa / Inversiones                                | Ubigeo                  | U.M.       | Prioridad    | PROGRAMACION |           |           |           |           |           |           |           |           |           |           |           | Total Anual |            |
|----------------|--|-------------------------|------------|--------------|--------------|-----------|-----------|-----------|-----------|-----------|-----------|-----------|-----------|-----------|-----------|-----------|-------------|------------|
|                |  |                         |            |              | 1            | 2         | 3         | 4         | 5         | 6         | 7         | 8         | 9         | 10        | 11        | 12        |             |            |
| AOI00088100032 | 407 : PRODUCTOR  | 180101 : MOQUEGUA       | 407 : Alta | 1 : Muy Alta | 72           | 72        | 72        | 72        | 72        | 72        | 72        | 72        | 72        | 72        | 72        | 72        | 72          | 864        |
| AOI00088100033 | 407 : PRODUCTOR  | 180101 : MOQUEGUA       | 407 : Alta | 1 : Muy Alta | 1,633.00     | 1,633.00  | 1,633.00  | 1,633.00  | 1,633.00  | 1,633.00  | 1,633.00  | 1,633.00  | 1,633.00  | 1,633.00  | 1,633.00  | 1,633.00  | 1,633.00    | 19,600.00  |
| AOI00088100035 | 341 : ANIMAL ATENDIDO  | 180101 : MOQUEGUA       | 341 : Alta | 1 : Muy Alta | 15           | 15        | 15        | 15        | 15        | 15        | 15        | 15        | 15        | 15        | 15        | 15        | 15          | 180        |
| AOI00088100036 | 059 : HECTAREA ALTERADAS - POAAR                                 | 180100 : MOQUEGUA       | 059 : Alta | 1 : Muy Alta | 11,348.00    | 11,348.00 | 11,348.00 | 11,348.00 | 11,348.00 | 11,348.00 | 11,348.00 | 11,348.00 | 11,348.00 | 11,348.00 | 11,348.00 | 11,348.00 | 11,348.00   | 136,187.00 |
| AOI00088100039 | 340 : PRODUCTOR ASISTIDO   | 180100 : MOQUEGUA       | 340 : Alta | 1 : Muy Alta | 90           | 90        | 90        | 90        | 90        | 90        | 90        | 90        | 90        | 90        | 90        | 90        | 90          | 1080       |
| AOI00088100037 | 043 : MULTIDISTRITAL ESTABLECIMIENTO PRIMARIOS Y PIENSOS - POAAR | 180100 : MULTIDISTRITAL | 043 : Alta | 1 : Muy Alta | 375.00       | 375.00    | 375.00    | 375.00    | 375.00    | 375.00    | 375.00    | 375.00    | 375.00    | 375.00    | 375.00    | 375.00    | 375.00      | 4,500.00   |
| AOI00088100038 | 340 : PRODUCTOR ASISTIDO   | 180100 : MULTIDISTRITAL | 340 : Alta | 1 : Muy Alta | 9            | 9         | 9         | 9         | 9         | 9         | 9         | 9         | 9         | 9         | 9         | 9         | 9           | 108        |
| AOI00088100039 | 059 : HECTAREA ALTERADAS - POAAR                                 | 180100 : MULTIDISTRITAL | 059 : Alta | 1 : Muy Alta | 380.00       | 380.00    | 380.00    | 380.00    | 380.00    | 380.00    | 380.00    | 380.00    | 380.00    | 380.00    | 380.00    | 380.00    | 380.00      | 4,600.00   |
| AOI00088100037 | 043 : MULTIDISTRITAL ESTABLECIMIENTO PRIMARIOS Y PIENSOS - POAAR | 180100 : MULTIDISTRITAL | 043 : Alta | 1 : Muy Alta | 12           | 12        | 12        | 12        | 12        | 12        | 12        | 12        | 12        | 12        | 12        | 12        | 12          | 144        |
| AOI00088100038 | 340 : PRODUCTOR ASISTIDO   | 180100 : MULTIDISTRITAL | 340 : Alta | 1 : Muy Alta | 333.33       | 333.33    | 331.00    | 333.33    | 333.33    | 333.33    | 333.33    | 333.33    | 333.33    | 333.33    | 333.33    | 333.33    | 333.33      | 4,000.00   |
| AOI00088100039 | 340 : PRODUCTOR ASISTIDO   | 180100 : MULTIDISTRITAL | 340 : Alta | 1 : Muy Alta | 24           | 24        | 24        | 24        | 24        | 24        | 24        | 24        | 24        | 24        | 24        | 24        | 24          | 288        |
| AOI00088100040 | 059 : HECTAREA ALTERADAS - POAAR                                 | 180100 : MULTIDISTRITAL | 059 : Alta | 1 : Muy Alta | 283.33       | 283.33    | 283.33    | 283.33    | 283.33    | 283.33    | 283.33    | 283.33    | 283.33    | 283.33    | 283.33    | 283.33    | 283.33      | 3,400.00   |
| AOI00088100040 | 059 : HECTAREA ALTERADAS - POAAR                                 | 180100 : MULTIDISTRITAL | 059 : Alta | 1 : Muy Alta | 21           | 21        | 21        | 21        | 21        | 21        | 21        | 21        | 21        | 21        | 21        | 21        | 21          | 252        |
| AOI00088100040 | 059 : HECTAREA ALTERADAS - POAAR                                 | 180100 : MULTIDISTRITAL | 059 : Alta | 1 : Muy Alta | 291.67       | 291.67    | 291.67    | 291.67    | 291.67    | 291.67    | 291.67    | 291.67    | 291.67    | 291.67    | 291.67    | 291.67    | 291.67      | 3,500.00   |
| AOI00088100040 | 059 : HECTAREA ALTERADAS - POAAR                                 | 180100 : MULTIDISTRITAL | 059 : Alta | 1 : Muy Alta | 4            | 3         | 0         | 0         | 0         | 0         | 0         | 0         | 0         | 0         | 0         | 0         | 0           | 10         |
| AOI00088100040 | 059 : HECTAREA ALTERADAS - POAAR                                 | 180100 : MULTIDISTRITAL | 059 : Alta | 1 : Muy Alta | 350.00       | 350.00    | 350.00    | 350.00    | 350.00    | 350.00    | 350.00    | 350.00    | 350.00    | 350.00    | 350.00    | 350.00    | 350.00      | 4,200.00   |

Centro de Costo: 06.04 - UNIDAD FUNCIONAL AGENCIA AGRARIA ICHUÑA

OEI.05 Promover el desarrollo de las actividades económicas en el Departamento.

AEI.05 Programa de asistencia técnica en la formalización de las actividades económicas oportuno en el Departamento.



Anexo B-5 : POI Anual con Programacion Fisica y Financiera

| COD.           | Actividad Operativa / Inversiones   | Ubigeo                  | U.M.                     | Prioridad    | Meta           | PROGRAMACION |          |          |          |          |          |          |          |          |          |          |          | Total Anual                        |
|----------------|---|-------------------------|--------------------------|--------------|----------------|--------------|----------|----------|----------|----------|----------|----------|----------|----------|----------|----------|----------|------------------------------------|
|                |   |                         |                          |              |                | 1            | 2        | 3        | 4        | 5        | 6        | 7        | 8        | 9        | 10       | 11       | 12       |                                    |
| AOI00088100044 | PREVENCIÓN, CONTROL Y ERRADICACIÓN DE ENFERMEDADES EN LOS ANIMALES - POAAR                                  | 180200 : MULTIDISTRITAL | 341 : ANIMAL ATENDIDO    | 1 : Muy Alta | Físico         | 250          | 250      | 250      | 250      | 250      | 250      | 250      | 250      | 250      | 250      | 250      | 250      | 3000                               |
| AOI00088100045 | CONTROL Y/O ERRADICACION DE PLAGAS PRIORIZADAS - POAAR  | 180200 : MULTIDISTRITAL | 059 : HECTAREA           | 1 : Muy Alta | Financiero S/. | 600.00       | 100.00   | 0.00     | 400.00   | 800.00   | 0.00     | 0.00     | 500.00   | 500.00   | 400.00   | 400.00   | 400.00   | 4,600.00                           |
| AOI00088100046 | VIGILANCIA SANITARIA DE ALIMENTOS AGROPECUARIOS PRIMARIOS Y PIENSOS - POAAR                                 | 180200 : MULTIDISTRITAL | 043 :                    | 1 : Muy Alta | Físico         | 4            | 8        | 8        | 8        | 4        | 4        | 4        | 4        | 4        | 4        | 4        | 4        | 64                                 |
| AOI00088100047 | ASISTENCIA TECNICA A PRODUCTORES AGRARIOS EN PRACTICAS DE RIEGO - POAAR                                     | 180200 : MULTIDISTRITAL | 340 : PRODUCTOR ASISTIDO | 1 : Muy Alta | Financiero S/. | 300.00       | 400.00   | 400.00   | 400.00   | 300.00   | 300.00   | 300.00   | 300.00   | 300.00   | 300.00   | 300.00   | 300.00   | 4,000.00                           |
| AOI00088100048 | ASISTENCIA TECNICA A PRODUCTORES AGRARIOS - POAAR   | 180200 : MULTIDISTRITAL | 340 : PRODUCTOR ASISTIDO | 1 : Muy Alta | Físico         | 200.00       | 200.00   | 200.00   | 200.00   | 200.00   | 200.00   | 200.00   | 200.00   | 200.00   | 200.00   | 200.00   | 200.00   | 60                                 |
| AOI00088100049 | RECUPERACION DE AREAS FORESTALES DEGRADADAS O ALTERADAS - POAAR   | 180200 : MULTIDISTRITAL | 059 : HECTAREA           | 1 : Muy Alta | Financiero S/. | 200.00       | 200.00   | 200.00   | 200.00   | 200.00   | 420.00   | 420.00   | 420.00   | 420.00   | 420.00   | 420.00   | 200.00   | 3,500.00                           |
| AOI00088100097 | ASISTENCIA TECNICA A PRODUCTORES AGROPECUARIOS CON FINES COMERCIALES - POAAR                                | 180101 : MOQUEGUA       | 407 :                    | 1 : Muy Alta | Físico         | 0            | 0        | 0        | 0        | 0        | 0        | 0        | 0        | 0        | 0        | 0        | 0        | 2                                  |
| AOI00088100098 | DIFUSION Y SENSIBILIZACION DE LA INFORMACION AGRARIA PARA LA TOMA DE DECISIONES DE LOS AGRICULTORES - POAAR | 180101 : MOQUEGUA       | 407 :                    | 1 : Muy Alta | Financiero S/. | 350.00       | 350.00   | 350.00   | 0.00     | 0.00     | 0.00     | 0.00     | 0.00     | 0.00     | 2,450.00 | 350.00   | 350.00   | 4,200.00                           |
| AOI00088100099 | GENERACION Y ADMINISTRACION DEL SISTEMA DE INFORMACION DE MERCADOS - POAAR                                  | 180101 : MOQUEGUA       | 248 : REPORTE            | 1 : Muy Alta | Físico         | 0            | 0        | 0        | 0        | 0        | 0        | 0        | 0        | 0        | 0        | 0        | 0        | 144                                |
|                |   |                         |                          |              | Financiero S/. | 8,449.00     | 8,449.00 | 8,449.00 | 8,449.00 | 8,449.00 | 8,449.00 | 8,449.00 | 8,449.00 | 8,449.00 | 8,449.00 | 8,449.00 | 8,449.00 | 101,388.00                         |
|                |   |                         |                          |              | Físico         | 48           | 48       | 48       | 48       | 48       | 48       | 48       | 48       | 48       | 48       | 48       | 48       | 576                                |
|                |   |                         |                          |              | Financiero S/. | 1,640.00     | 1,640.00 | 1,640.00 | 1,640.00 | 1,640.00 | 1,640.00 | 1,640.00 | 1,640.00 | 1,640.00 | 1,640.00 | 1,640.00 | 1,640.00 | 19,603.00                          |
|                |   |                         |                          |              | Físico         | 1            | 1        | 1        | 1        | 1        | 1        | 1        | 1        | 1        | 1        | 1        | 1        | 12                                 |
|                |   |                         |                          |              | Financiero S/. | 0.00         | 0.00     | 0.00     | 0.00     | 0.00     | 0.00     | 0.00     | 0.00     | 0.00     | 0.00     | 0.00     | 0.00     | 0.00                               |
|                |   |                         |                          |              |                |              |          |          |          |          |          |          |          |          |          |          |          | TOTAL FINANCIERO S/. 16,774,317.00 |

U.M. = Unidad de Medida.  
 Nota : La Prioridad se determinará en la Comisión de Planeamiento Estratégico



FIRMA