REPUBLICA DEL PERU

Resolución Ministerial No. 118-2020-TR

Lima, 30 de junio de 2020

VISTOS: El Acta Nº 003-2020-CPEMTPE-SE, de la Comisión de Planeamiento Estratégico del Ministerio de Trabajo y Promoción del Empleo; el Memorando Nº 0581-2020-MTPE/4/9, de la Oficina General de Planeamiento y Presupuesto, el Informe Nº 0261-2020-MTPE/4/9.1 de la Oficina de Planeamiento e Inversiones de la Oficina General de Planeamiento y Presupuesto; y el Informe N° 1330-2020-MTPE/4/8, de la Oficina General de Asesoría Jurídica; y

CONSIDERANDO:

Que, el numeral 1 del artículo 25 de la Ley N° 29158, Ley Orgánica del Poder Ejecutivo y modificatorias, establece, entre otros, que corresponde a los Ministros de Estado dirigir el proceso de planeamiento estratégico sectorial en el marco del Sistema Nacional de Planeamiento Estratégico, así como determinar los objetivos sectoriales funcionales nacionales aplicables a todos los niveles de gobierno;

Que, mediante Decreto Legislativo N° 1088, Ley del Sistema Nacional de Planeamiento Estratégico y del Centro Nacional de Planeamiento Estratégico, se crea el Sistema Nacional de Planeamiento Estratégico, orientado al desarrollo de la planificación estratégica como instrumento técnico de gobierno y gestión para el desarrollo armónico y sostenido del país, y el fortalecimiento de la gobernabilidad democrática en el marco del Estado constitucional de derecho, formando parte integrante de dicho Sistema los órganos del gobierno nacional, con responsabilidades y competencias en el planeamiento estratégico;

Que, el numeral 12 del artículo 2 del Decreto Legislativo N° 1440, Decreto Legislativo del Sistema Nacional de Presupuesto Público, establece que la Programación Multianual consiste en que el Presupuesto del Sector Público tiene una perspectiva multianual orientada al logro de resultados a favor de la población, en concordancia con las reglas fiscales establecidas en el Marco Macroeconómico Multianual y los instrumentos de planeamiento elaborados en el marco del Sistema Nacional de Planeamiento Estratégico (SINAPLAN);

Que, mediante Resolución Ministerial Nº 115-2020-TR, se aprueba la Extensión del Horizonte del Plan Estratégico Sectorial Multianual (PESEM) 2017-2023 del Sector Trabajo y Promoción del Empleo, y la Extensión del Horizonte del Plan Estratégico Institucional (PEI) 2017-2023 del Ministerio de Trabajo y Promoción del Empleo;

Que, mediante Resolución de Presidencia de Consejo Directivo Nº 00013-2020/CEPLAN/PCD, se prorrogan diversos plazos y se modifica la Guía para el Planeamiento Institucional, aprobada por la Resolución de Presidencia de Consejo Directivo N° 033-2017/CEPLAN/PCD, estableciendo el 30 de junio de 2020 como plazo

máximo de aprobación del Plan Operativo Institucional (POI) Multianual 2021-2023, por parte de los Titulares de las entidades de los tres niveles de gobierno;

Que, mediante Acta N° 003-2020-CPEMTPE-SE, la Comisión de Planeamiento Estratégico del Ministerio de Trabajo y Promoción del Empleo, acuerda por unanimidad validar la propuesta de Plan Operativo Institucional (POI) Multianual 2021-2023 del Ministerio de Trabajo y Promoción del Empleo;

Que, en ese sentido, a través del Memorando Nº 0581-2020-MTPE/4/9, la Oficina General de Planeamiento y Presupuesto remite el Informe Nº 0261-2020-MTPE/4/9.1, de la Oficina de Planeamiento e Inversiones, que contiene la propuesta del Plan Operativo Institucional (POI) Multianual 2021-2023 del Ministerio de Trabajo y Promoción del Empleo, emitiendo opinión técnica favorable para su aprobación;

Con las visaciones de los Despachos Viceministeriales de Trabajo y de Promoción del Empleo y Capacitación Laboral, de la Secretaría General, y de las Oficinas Generales de Planeamiento y Presupuesto y de Asesoría Jurídica; y,

De conformidad con la Ley N° 29158, Ley Orgánica del Poder Ejecutivo y modificatorias; la Ley N° 29381, Ley de Organización y Funciones del Ministerio de Trabajo y Promoción del Empleo y modificatorias; el Decreto Legislativo N° 1088, Ley del Sistema Nacional de Planeamiento Estratégico y del Centro Nacional de Planeamiento Estratégico; la Resolución Ministerial N° 308-2019-TR, que aprueba el Texto Integrado del Reglamento de Organización y Funciones del Ministerio de Trabajo y Promoción del Empleo; y, la Guía para el Planeamiento Institucional, aprobada con Resolución de Presidencia de Consejo Directivo N° 033-2017-CEPLAN/ PCD y modificatorias;

SE RESUELVE:

Artículo 1.- Aprobación

Apruébase el Plan Operativo Institucional (POI) Multianual 2021-2023 del Ministerio de Trabajo y Promoción del Empleo, conforme a los Reportes del POI obtenidos del Aplicativo CEPLAN V.01, que como anexos forman parte integrante de la presente resolución ministerial.

Artículo 2.- Cumplimiento

Los Órganos, Unidades Orgánicas y Programas del Ministerio de Trabajo y Promoción del
Empleo, comprendidos en el plan que se aprueba en el artículo 1 de la presente resolución, dan estricto cumplimiento, bajo responsabilidad, al contenido del Plan Operativo Institucional (POI) Multianual 2021-2023 del Ministerio de Trabajo y Promoción del Empleo (MTPE).

REPUBLICA DEL PERU

Resolución Ministerial No. 118-2020-TR

Artículo 3.- Seguimiento y evaluación

La Oficina General de Planeamiento y Presupuesto a través de la Oficina de Planeamiento e Inversiones, efectúa el seguimiento y evaluación de la ejecución del Plan Operativo Institucional (POI) Multianual 2021-2023 del Ministerio de Trabajo y Promoción del Empleo.

Artículo 4.- Publicación

Dispónese la publicación de la presente resolución ministerial y sus anexos en el Portal Institucional del Ministerio de Trabajo y Promoción del Empleo (www.gob.pe/mtpe), el mismo día de su publicación en el diario oficial "El Peruano", siendo responsable de dicha acción la Oficina General de Estadística y Tecnologías de la Información y Comunicaciones.

Regístrese, comuníquese y publíquese.

SYLVIA E. CÁCERES PIZARRO
Ministra de Trabajo y Promoción del Empleo

FIRMA DIGITAL
Firmado digitalmente por: RUIZ BARCELLOS Javier Martin FAU 20131023414 soft
Motivo: Soy el autor del documento
Fecha: 01/07/2020 21:07:27-0500

PLAN OPERATIVO INSTITUCIONAL (POI) MULTIANUAL 2021-2023

Ministerio de Trabajo y Promoción del Empleo (MTPE)

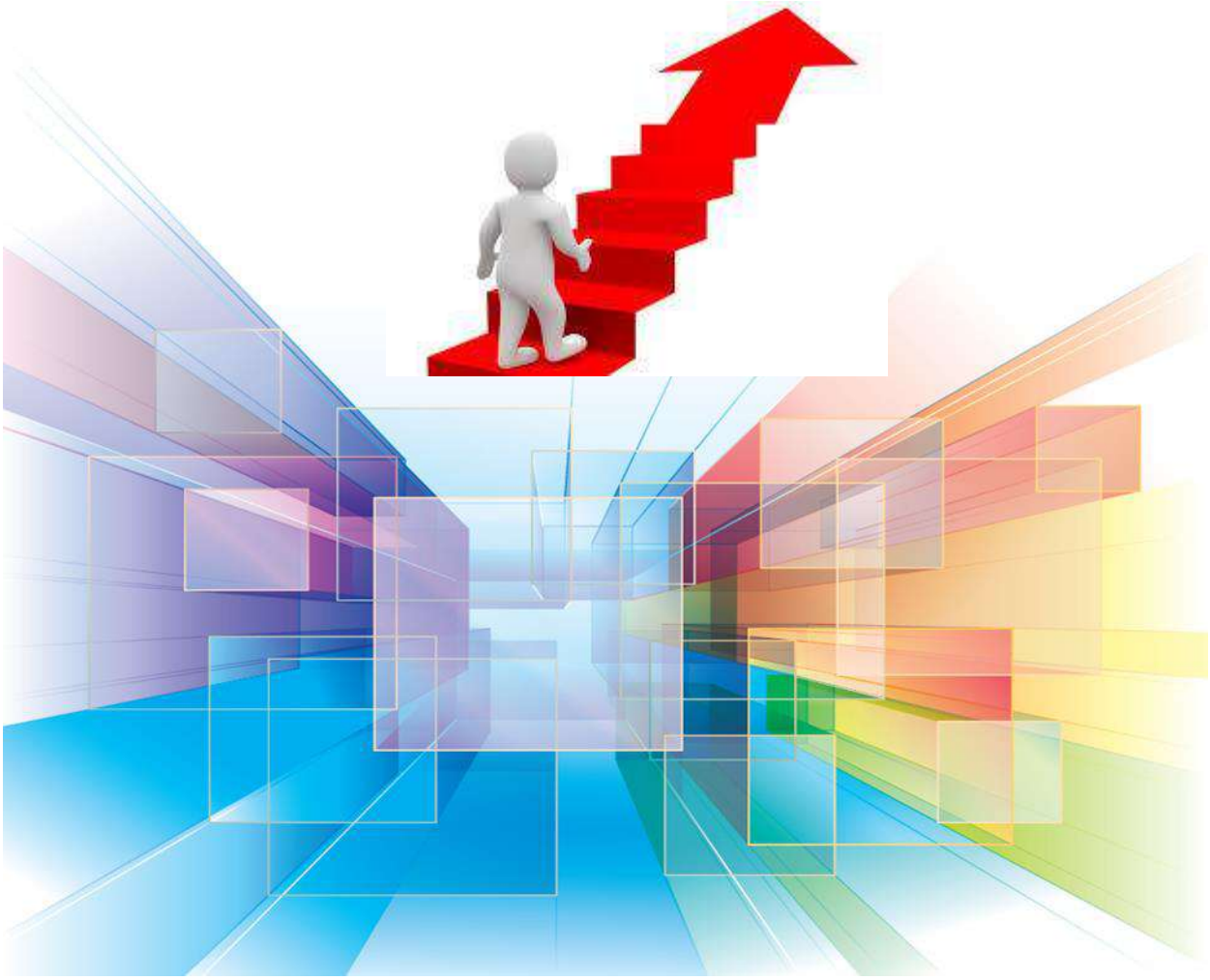

FIRMA DIGITAL
Firmado digitalmente por: RUIZ BARCELLOS Javier Martin FAU 20131023414 soft
Motivo: Soy el autor del documento
Fecha: 01/07/2020 21:19:36-0500

Índice

1. Introducción
2. Objetivos Estratégicos Sectoriales
3. Misión Institucional
4. Acciones Estratégicas Institucionales (AEI) Priorizadas Por Objetivo Estratégico Institucional (OEI).
5. Reportes del POI Multianual obtenidos del Aplicativo CEPLAN V.01

FIRMA DIGITAL
Firmado digitalmente por: RUIZ BARCELLOS Javier Martin FAU 20131023414 soft
Motivo: Soy el autor del documento
Fecha: 01/07/2020 21:07:28-0500

1. Introducción:

El Ministerio de Trabajo y Promoción del Empleo (MTPE), es el Organismo Rector de las políticas de trabajo y promoción del empleo, la empleabilidad, el autoempleo y del trabajo decente a nivel nacional. Asimismo, garantiza el respeto irrestricto y la vigencia de los derechos socio laboral y fundamental en el trabajo, así como, la consolidación del diálogo descentralizado con inclusión social.

En ese sentido, es importante que el Ministerio de Trabajo y Promoción del Empleo enmarque la programación de sus actividades en el Plan Operativo Institucional (POI) con la finalidad de obtener resultados que contribuyan al logro de las acciones estratégicas institucionales articuladas a los objetivos estratégicos institucionales que se encuentran enunciados en la Extensión del Horizonte del Plan Estratégico Institucional (PEI) del MTPE 2017-2023 y con los objetivos estratégicos sectoriales del Plan Estratégico Sectorial Multianual (PESEM) del Sector Trabajo y Promoción del Empleo 2017-2023 (aprobados mediante Resolución Ministerial Nº 115-2020-TR).

Asimismo, mediante Resolución de Presidencia de Consejo Directivo No 00013-2020/CEPLAN/PCD, se prorrogan diversos plazos y se modifica la Guía para el Planeamiento Institucional, aprobada por la Resolución de Presidencia de Consejo Directivo N° 033-2017/CEPLAN/ PCD, estableciendo el 30 de junio de 2020 como plazo máximo de aprobación del Plan Operativo Institucional (POI) Multianual 2021-2023, por parte de los Titulares de las entidades de los tres niveles de gobierno;

Por lo antes expuesto, en el marco de las funciones de la Oficina de Planeamiento e Inversiones establecidas en el artículo 33 del Reglamento de Organización y Funciones del Ministerio de Trabajo y Promoción del Empleo, aprobado mediante RM 308-2019-TR, presenta el Plan Operativo Institucional (POI) Multianual 2021-2023 del Ministerio de Trabajo y Promoción del Empleo (MTPE), elaborado en coordinación con los diferentes Órganos, Unidades Orgánicas y Programas del MTPE.

2. Objetivos Estratégicos Sectoriales

- **OES 1:** Promover empleos formales con acceso a los derechos laborales y cobertura de seguridad social para lograr un desarrollo productivo y sostenido de nuestra economía.
- **OES 2:** Desarrollar la empleabilidad y fomentar el autoempleo de los jóvenes, acorde a la demanda real del mercado laboral en el país.
- **OES 3:** Potenciar al Consejo Nacional de Trabajo y otras instancias para la generación de una legislación laboral que fomente la productividad y garantice los derechos laborales.
- **OES 4:** Generar competencias y oportunidades laborales para poblaciones vulnerables, particularmente mujeres víctimas de violencia y personas con discapacidad.
- **OES 5:** Promover el empleo a través del mejoramiento de las competencias laborales y niveles de empleabilidad de las personas en condiciones de desempleo y subempleo.
- **OES 6:** Implementar un efectivo modelo de gestión sectorial centrado en el ciudadano.

3. Misión Institucional

FIRMA DIGITAL
Firmado digitalmente por: RUIZ BARCELLOS Javier Martin FAU 20131023414 soft
Motivo: Soy el autor del documento
Fecha: 01/07/2020 21:07:28-0500

"Promover empleo decente y productivo, así como el cumplimiento de los derechos laborales y fundamentales de la población, a través del fortalecimiento del diálogo social y, la empleabilidad y protección de los grupos vulnerables, en el marco de un modelo de gestión institucional centrado en el ciudadano."

4. Acciones Estratégicas Institucionales (AEI) Priorizadas Por Objetivo Estratégico Institucional (OEI)

Ítem	Objetivo Estratégico Institucional	Ítem	Acción Estratégica Institucional
OEI 1	PROMOVER LA FORMALIZACIÓN LABORAL EN LOS EMPLEADORES Y TRABAJADORES	AEI 1.1	Asistencia técnica integral especializada en formalización laboral, normatividad laboral, seguridad y salud en el trabajo, seguridad social, buenas prácticas laborales y responsabilidad social empresarial a los actores en la informalidad laboral.
		AEI 1.2	Reglamentación oportuna de leyes para los actores sociolaborales.
		AEI 1.3	Sistema de Inspección del trabajo de amplia cobertura y calidad al que acceden los trabajadores y empleadores.
		AEI 1.4	Fiscalización laboral oportuna a microempresas según la normatividad laboral.
OEI 2	PROMOVER LA EMPLEABILIDAD DE LOS JÓVENES PARA SU INSERCIÓN LABORAL EN EL MERCADO DE TRABAJO	AEI 2.1	Intermediación laboral acorde a la demanda del mercado laboral para los jóvenes.
		AEI 2.2	Fortalecer capacidades de los servidores y funcionarios de los Gobiernos Regionales para fomentar la inserción laboral y autoempleo de los jóvenes.
		AEI 2.3	Orientación e información para la construcción de trayectorias formativas laborales pertinentes dirigida a jóvenes.
		AEI 2.4	Asistencia técnica integral para la inserción laboral y autoempleo de los jóvenes en el mercado de trabajo.
		AEI 2.5	Ejecutar el Proyecto de Inversión Pública Nº 308669: Mejoramiento y Ampliación de los Servicios del Centro de Empleo para la Inserción Laboral Formal de los jóvenes en las Regiones de Arequipa, Ica, Lambayeque, La Libertad, Piura, San Martin y en Lima Metropolitana.
		AEI 2.6	Certificación oficial de competencias laborales para mejorar la empleabilidad de los jóvenes.
OEI 3	POTENCIAR EL DIÁLOGO SOCIAL PARA OBTENER UNA LEGISLACIÓN	AEI 3.1	Fortalecer el diálogo social en materia laboral y de seguridad y salud en el trabajo.

FIRMA DIGITAL
Firmado digitalmente por: RUIZ BARCELLOS Javier Martin FAU 20131023414 soft
Motivo: Soy el autor del documento
Fecha: 01/07/2020 21:07:28-0500

Ítem	Objetivo Estratégico Institucional	Ítem	Acción Estratégica Institucional
	LABORAL QUE FOMENTE LA PRODUCTIVIDAD Y GARANTICE LOS DERECHOS LABORALES	AEI 3.2	Impulsar propuestas normativas o de políticas y lineamientos de manera estratégica que contribuyan o beneficien la paz laboral.
OEI 4	MEJORAR LA GESTIÓN DE CONFLICTOS ENTRE LOS ACTORES LABORALES.	AEI 4.1	Asistencia técnica integral en materia de conciliación individual, patrocinio jurídico, liquidaciones, consultas laborales; prevención y solución de conflictos colectivos a los servidores de las DRTPE y/o GRTPE, trabajadores, empleadores y público en general.
		AEI 4.2	Dictámenes económicos laborales entregados oportunamente a los sindicatos y empleadores.
OEI 5	PROMOVER LOS DERECHOS FUNDAMENTALES EN EL TRABAJO DE LA POBLACIÓN	AEI 5.1	Asistencia técnica especializada para fortalecer la capacidad de respuesta de las entidades públicas en la prevención y la erradicación del trabajo infantil, del trabajo forzoso y trata de personas.
		AEI 5.2	Información específica para la promoción de igualdad y no discriminación en el empleo con énfasis en la igualdad de género.
OEI 6	GENERAR COMPETENCIAS Y OPORTUNIDADES LABORALES PARA POBLACIONES VULNERABLES, CON ÉNFASIS EN AQUELLAS EN CONDICIONES DE POBREZA Y POBREZA EXTREMA.	AEI 6.1	Asistencia técnica integral para la inserción laboral y autoempleo de las poblaciones vulnerables, en condiciones de pobreza y pobreza extrema.
		AEI 6.2	Certificación oficial de competencias laborales para mejorar la empleabilidad de las poblaciones vulnerables, en condiciones de pobreza y pobreza extrema.
		AEI 6.3	Intermediación laboral acorde a la demanda del mercado laboral, para poblaciones vulnerables, en condiciones de pobreza y pobreza extrema.
		AEI 6.4	Fortalecer capacidades de los servidores y funcionarios de los Gobiernos Regionales para fomentar la inserción laboral y autoempleo de grupos

FIRMA DIGITAL
Firmado digitalmente por: RUIZ BARCELLOS Javier Martin FAU 20131023414 soft
Motivo: Soy el autor del documento
Fecha: 01/07/2020 21:07:28-0500

Ítem	Objetivo Estratégico Institucional	Ítem	Acción Estratégica Institucional
			vulnerables, en condiciones de pobreza y pobreza extrema.
		AEI 6.5	Información y Orientación en materia de promoción del teletrabajo y migración laboral, en especial grupos vulnerables, en condiciones de pobreza y pobreza extrema.
		AEI 6.6	Asistencia técnica integral sobre mecanismos de empleo formal para personas en condiciones de vulnerabilidad socio laboral, de pobreza y pobreza extrema.
OEI 7	PROMOVER EL EMPLEO A TRAVÉS DEL MEJORAMIENTO DE LAS COMPETENCIAS LABORALES Y NIVELES DE EMPLEABILIDAD DE LA POBLACIÓN, PARTICULARMENTE EN CONDICIONES DE DESEMPLEO Y SUBEMPLEO.	AEI 7.1	Intermediación laboral acorde a la demanda del mercado laboral de las personas en condiciones de desempleo y subempleo.
		AEI 7.2	Asistencia técnica integral para la inserción laboral y autoempleo de las personas en condiciones de desempleo y subempleo.
		AEI 7.3	Certificación oficial de competencias laborales para mejorar la empleabilidad de la población, particularmente en condiciones de desempleo y subempleo.
		AEI 7.4	Oportunidades de empleo, empleabilidad y emprendimiento generados, en beneficio de la población, particularmente en condiciones de desempleo y subempleo.
		AEI 7.5	Empleo temporal focalizado dirigido a personas en situación de vulnerabilidad, particularmente en condiciones de desempleo y subempleo.
OEI 8	MEJORAR EL MODELO DE GESTIÓN INSTITUCIONAL CENTRADO EN EL CIUDADANO	AEI 8.1	Fortalecer y articular territorialmente al Ente Rector para beneficio de la población.
		AEI 8.2	Sistemas Administrativos modernizados con herramientas de gestión orientadas al beneficio de clientes internos y externos.
		AEI 8.3	Implementar el Sistema de Información del Mercado de Trabajo.

FIRMA DIGITAL
Firmado digitalmente por: RUIZ BARCELLOS Javier Martin FAU 20131023414 soft
Motivo: Soy el autor del documento
Fecha: 01/07/2020 21:07:29-0500

Ítem	Objetivo Estratégico Institucional	Ítem	Acción Estratégica Institucional
		AEI 8.4	Impulsar el cumplimiento óptimo de los procesos del MTPE.

5. Reportes del Plan Operativo Institucional (POI) Multianual 2021-20223 del Ministerio de Trabajo y Promoción del Empleo (MTPE) obtenidos del Aplicativo CEPLAN V.01

FIRMA DIGITAL
Firmado digitalmente por: RUIZ BARCELLOS Javier Martin FAU 20131023414 soft
Motivo: Soy el autor del documento
Fecha: 30/06/2020 16:05:30-0500

Anexo B-4
PLAN OPERATIVO INSTITUCIONAL MULTIANUAL CON PROGRAMACIÓN FÍSICA Y COSTEO (Elaborado)
Año : 2021 - 2023

Periodo POI Multianual	2021 - 2023
Nivel de Gobierno	E - GOBIERNO NACIONAL
Sector	12 - TRABAJO Y PROMOCION DEL EMPLEO
Pliego	012 - M. DE TRABAJO Y PROMOCION DEL EMPLEO
Unidad Ejecutora	000154 - MINISTERIO DE TRABAJO-OFICINA GENERAL DE ADMINISTRACION

CENTRO DE COSTO: 01 - DESPACHO MINISTERIAL

OEI.08 - MEJORAR EL MODELO DE GESTIÓN INSTITUCIONAL CENTRADO EN EL CIUDADANO
AEI.08.04 - IMPULSAR EL CUMPLIMIENTO ÓPTIMO DE LOS PROCESOS DEL MTPE

CODIGO	ACTIVIDAD OPERATIVA	UBIGEO	U.M.	PRIORIDAD	PERIODO MULTIANUAL	META	PROGRAMACION MENSUAL 01	02	03	04	05	06	07	08	09	10	11	12	TOTAL ANUAL
AOI00015400019	SUPERVISIÓN DE LA POLÍTICA NACIONAL Y SECTORIAL DE TRABAJO Y PROMOCIÓN DEL EMPLEO; SEGUIMIENTO DEL DESEMPEÑO Y LOGROS DEL SECTOR A NIVEL NACIONAL.	150113 - JESUS MARIA	ACCION	Muy Alta	2021	FISICO	1.00	1.00	1.00	1.00	1.00	1.00	1.00	1.00	1.00	1.00	1.00	1.00	12.00
						COSTEO S/	134,314.00	91,381.00	91,284.00	75,684.00	75,684.00	75,684.00	75,683.00	75,683.00	75,683.00	75,684.00	75,611.00	75,729.00	998,104.00
					2022	FISICO	1.00	1.00	1.00	1.00	1.00	1.00	1.00	1.00	1.00	1.00	1.00	1.00	12.00
						COSTEO S/	141,030.00	95,949.00	95,848.00	79,468.00	79,468.00	79,468.00	79,468.00	79,468.00	79,466.00	79,468.00	79,393.00	79,515.00	1,048,009.00
					2023	FISICO	1.00	1.00	1.00	1.00	1.00	1.00	1.00	1.00	1.00	1.00	1.00	1.00	12.00
						COSTEO S/	148,082.00	100,747.00	100,640.00	83,442.00	83,442.00	83,436.00	83,442.00	83,442.00	83,441.00	83,442.00	83,362.00	83,491.00	1,100,409.00
AOI00015400020	REVISIÓN DE DOCUMENTOS DE PROYECTOS NORMATIVOS, POLÍTICAS DEL SECTOR, LINEAMIENTOS, PLANES, LOGROS O METAS DEL SECTOR	150113 - JESUS MARIA	ACCION	Muy Alta	2021	FISICO	2.00	2.00	2.00	2.00	2.00	2.00	2.00	2.00	2.00	2.00	2.00	2.00	24.00
						COSTEO S/	137,786.00	122,962.00	107,362.00	105,080.00	104,724.00	89,125.00	89,125.00	89,125.00	89,125.00	89,125.00	89,063.00	89,461.00	1,202,063.00
					2022	FISICO	2.00	2.00	2.00	2.00	2.00	2.00	2.00	2.00	2.00	2.00	2.00	2.00	24.00
						COSTEO S/	144,675.00	129,110.00	112,730.00	110,335.00	109,961.00	93,581.00	93,581.00	93,581.00	93,581.00	93,581.00	93,515.00	93,935.00	1,262,166.00
					2023	FISICO	2.00	2.00	2.00	2.00	2.00	2.00	2.00	2.00	2.00	2.00	2.00	2.00	24.00
						COSTEO S/	151,909.00	135,565.00	118,366.00	115,852.00	115,459.00	98,260.00	98,260.00	98,260.00	98,260.00	98,262.00	98,191.00	98,631.00	1,325,275.00
AOI00015400021	REVISIÓN O ELABORACIÓN DE PRESENTACIONES, AYUDAS MEMORIAS, DISCURSOS Y/O CARPETAS A SOLICITUD DEL DESPACHO MINISTERIAL/GABINETE ASESORES	150113 - JESUS MARIA	ACCION	Muy Alta	2021	FISICO	5.00	6.00	7.00	8.00	8.00	8.00	8.00	8.00	8.00	8.00	8.00	8.00	90.00
						COSTEO S/	237.00	0.00	0.00	0.00	0.00	0.00	0.00	0.00	0.00	0.00	0.00	0.00	237.00
					2022	FISICO	5.00	6.00	7.00	8.00	8.00	8.00	8.00	8.00	8.00	8.00	8.00	8.00	90.00
						COSTEO S/	249.00	0.00	0.00	0.00	0.00	0.00	0.00	0.00	0.00	0.00	0.00	0.00	249.00
					2023	FISICO	5.00	6.00	7.00	8.00	8.00	8.00	8.00	8.00	8.00	8.00	8.00	8.00	90.00
						COSTEO S/	261.00	0.00	0.00	0.00	0.00	0.00	0.00	0.00	0.00	0.00	0.00	0.00	261.00

CENTRO DE COSTO: 01.02 - PROCURADURIA PUBLICA

OEI.08 - MEJORAR EL MODELO DE GESTIÓN INSTITUCIONAL CENTRADO EN EL CIUDADANO
AEI.08.04 - IMPULSAR EL CUMPLIMIENTO ÓPTIMO DE LOS PROCESOS DEL MTPE

CODIGO	ACTIVIDAD OPERATIVA	UBIGEO	U.M.	PRIORIDAD	PERIODO MULTIANUAL	META	PROGRAMACION MENSUAL 01	02	03	04	05	06	07	08	09	10	11	12	TOTAL ANUAL
AOI00015400028	ATENCIÓN DE DEMANDAS JUDICIALES	150113 - JESUS MARIA	DOCUMENTO	Muy Alta	2021	FISICO	140.00	240.00	190.00	170.00	160.00	130.00	140.00	110.00	140.00	100.00	110.00	100.00	100.00
						COSTEO	155,918.00	155,918.00	155,918.00	155,918.00	155,918.00	155,918.00	163,163.70	155,918.00	155,918.00	155,918.00	155,918.00	163,163.70	1,885,507.40

Firmado digitalmente por: RUIZ BARCELLOS Javier Martin FAU 20131023414 soft
Motivo: Soy el autor del documento
Fecha: 30/06/2020 10:09:32-0500

	Y EXTRAJUDICIALES DONDE EL MTPE ES PARTE DEMANDANTE O DEMANDO					S/													
					2022	FISICO	140.00	240.00	190.00	170.00	160.00	130.00	140.00	110.00	140	0.00	110.00	100.00	100.00
						COSTEO S/	155,918.00	155,918.00	155,918.00	155,918.00	155,918.00	155,918.00	163,163.70	155,918.00	155,918.00	155,918.00	155,918.00	163,163.70	1,885,507.40
					2023	FISICO	140.00	240.00	190.00	170.00	160.00	130.00	140.00	110.00	140.00	100.00	110.00	100.00	100.00
						COSTEO S/	163,709.70	163,709.70	163,709.70	163,709.70	163,709.70	163,709.70	171,317.68	163,709.70	163,709.70	163,709.70	163,712.70	171,317.68	1,979,735.36
AOI00015400237	ELABORACIÓN DE INFORME DE PROCESOS JUDICIALES Y EXTRAJUDICIALES CONCLUIDAS DONDE EL MTPE ES PARTE DEMANDANTE O DEMANDADA	150113 - JESUS MARIA	DOCUMENTO	Muy Alta	2021	FISICO	50.00	50.00	50.00	50.00	50.00	50.00	50.00	50.00	50.00	50.00	50.00	50.00	600.00
						COSTEO S/	8,300.00	8,300.00	8,300.00	8,366.50	8,357.50	8,382.70	8,357.50	8,382.70	8,378.20	8,371.00	8,371.00	8,374.60	100,241.70
					2022	FISICO	70.00	75.00	72.50	71.00	71.00	69.50	70.00	68.50	70.00	68.00	68.50	68.00	842.00
						COSTEO S/	8,300.00	8,300.00	8,300.00	8,366.50	8,357.50	8,382.70	8,357.50	8,382.70	8,378.20	8,371.00	8,371.00	8,374.60	100,241.70
					2023	FISICO	80.00	90.75	85.65	83.05	81.55	79.50	80.50	76.50	80.50	76.40	77.45	76.40	968.25
						COSTEO S/	8,300.00	8,300.00	8,300.00	8,366.50	8,357.50	8,382.70	8,357.50	8,382.70	8,378.20	8,371.00	8,371.00	8,374.60	100,241.70

CENTRO DE COSTO: 01.03 - ORGANO DE CONTROL INSTITUCIONAL

OEI.08 - MEJORAR EL MODELO DE GESTIÓN INSTITUCIONAL CENTRADO EN EL CIUDADANO

AEI.08.04 - IMPULSAR EL CUMPLIMIENTO ÓPTIMO DE LOS PROCESOS DEL MTPE

CODIGO	ACTIVIDAD OPERATIVA	UBIGEO	U.M.	PRIORIDAD	PERIODO MULTIANUAL	META	PROGRAMACION MENSUAL 01	02	03	04	05	06	07	08	09	10	11	12	TOTAL ANUAL
AOI00015400033	SERVICIOS DE CONTROL POSTERIOR, SIMULTANEO Y RELACIONADO.	150113 - JESUS MARIA	ACCIONES DE AUDITORIA	Muy Alta	2021	FISICO	4.00	6.00	8.00	3.00	7.00	8.00	7.00	5.00	10.00	5.00	6.00	4.00	73.00
						COSTEO S/	116,991.31	114,067.96	114,999.56	112,150.70	114,910.25	112,689.34	119,739.34	112,089.34	113,639.34	112,734.34	112,208.43	123,758.43	1,379,978.34
					2022	FISICO	4.00	6.00	8.00	3.00	7.00	8.00	7.00	5.00	10.00	5.00	6.00	5.00	74.00
						COSTEO S/	116,991.31	114,067.96	114,999.56	112,150.70	114,910.25	112,689.34	119,739.34	112,089.34	113,639.34	112,734.34	112,208.43	124,714.43	1,380,934.34
					2023	FISICO	4.00	6.00	8.00	3.00	7.00	8.00	7.00	5.00	10.00	5.00	6.00	6.00	75.00
						COSTEO S/	116,991.31	114,067.96	114,999.56	112,150.70	114,910.25	112,689.34	119,739.34	112,089.34	113,639.34	112,734.34	112,208.43	125,717.43	1,381,937.34

CENTRO DE COSTO: 01.04 - CONSEJO NACIONAL DE TRABAJO Y PROMOCIÓN DEL EMPLEO

OEI.03 - POTENCIAR EL DIÁLOGO SOCIAL PARA OBTENER UNA LEGISLACIÓN LABORAL QUE FOMENTE LA PRODUCTIVIDAD Y GARANTICE LOS DERECHOS LABORALES

AEI.03.01 - FORTALECER EL DIÁLOGO SOCIAL EN MATERIA LABORAL Y DE SEGURIDAD Y SALUD EN EL TRABAJO.

CODIGO	ACTIVIDAD OPERATIVA	UBIGEO	U.M.	PRIORIDAD	PERIODO MULTIANUAL	META	PROGRAMACION MENSUAL 01	02	03	04	05	06	07	08	09	10	11	12	TOTAL ANUAL
AOI00015400108	CAPACITACIONES PARA FORTALECER LOS PROCESOS DE DIÁLOGO Y LOS TEMAS DE AGENDA.	150113 - JESUS MARIA	INFORME	Muy Alta	2021	FISICO	1.00	1.00	1.00	1.00	1.00	1.00	1.00	1.00	1.00	1.00	1.00	1.00	12.00
						COSTEO S/	12,217.18	42,218.18	32,217.18	32,217.18	12,217.18	12,217.18	12,517.18	12,217.18	12,217.18	12,217.18	12,217.18	12,517.18	217,207.16
					2022	FISICO	1.00	1.00	1.00	1.00	1.00	1.00	1.00	1.00	1.00	1.00	1.00	1.00	12.00
						COSTEO S/	12,217.18	42,218.18	32,217.18	32,217.18	17,342.98	17,342.98	12,517.18	12,217.18	12,217.18	12,217.18	12,217.18	12,517.18	227,458.76
					2023	FISICO	1.00	1.00	1.00	1.00	1.00	1.00	1.00	1.00	1.00	1.00	1.00	1.00	12.00
						COSTEO S/	12,217.18	42,218.18	34,318.76	34,318.76	14,318.76	14,318.76	14,618.76	14,318.76	14,318.76	14,318.76	14,318.76	14,618.76	238,222.96
AOI00015400109	REALIZACIÓN DE EVENTOS Y ACTIVIDADES PARA EL FORTALECIMIENTO DEL DIÁLOGO SOCIO LABORAL CON PARTICIPACIÓN	150113 - JESUS MARIA	EVENTOS	Muy Alta	2021	FISICO	0.00	0.00	0.00	0.00	1.00	0.00	0.00	1.00	0.00	0.00	1.00	0.00	3.00
						COSTEO S/	4,804.18	3,821.32	3,821.33	3,835.31	6,357.12	6,941.61	4,135.30	10,621.90	3,821.30	3,821.30	50,638.30	4,121.07	106,740.04
					2022	FISICO	0.00	0.00	0.00	0.00	1.00	0.00	0.00	1.00	0.00	0.00	1.00	0.00	3.00
						COSTEO S/	4,804.18	3,821.32	3,821.33	3,835.31	16,608.72	6,941.61	4,135.30	10,621.90	3,821.30	3,821.30	50,638.30	4,121.07	116,991.64
					2023	FISICO	0.00	0.00	0.00	0.00	1.00	0.00	0.00	1.00	0.00	0.00	1.00	0.00	3.00

Firmado digitalmente por: RUIZ BARCELLOS Javier Martin FAU 20131372314 soft
Motivo: Soy el autor del documento
Fecha: 30/06/2020 16:05:34-0500

	NACIONAL O INTERNACIONAL.					COSTEO S/	4,804.18	3,821.32	3,821.33	3,835.31	16,552.90	6,941.61	4,135.30	16,621.90	3,82[illegible]	[illegible]21.30	55,638.30	[illegible]	[illegible]	[illegible]
AOI00015400110	ASISTENCIA TÉCNICA A REGIONES PARA ARTICULAR, PROMOVER Y CONSOLIDAR ESPACIOS DE DIÁLOGO SOCIO LABORAL.	150113 - JESUS MARIA	INFORME	Muy Alta	2021	FISICO	0.00	3.00	3.00	3.00	3.00	3.00	3.00	3.00	3.00	3.00	2.00	1.00	30.00
						COSTEO S/	14,654.71	16,911.75	24,904.75	14,904.75	14,904.75	14,904.75	15,204.75	14,904.75	14,904.75	14,904.75	14,904.75	15,204.79	191,214.00
					2022	FISICO	0.00	3.00	3.00	3.00	3.00	3.00	3.00	3.00	3.00	3.00	2.00	1.00	30.00
						COSTEO S/	14,906.31	17,911.75	24,904.75	15,904.75	15,904.75	15,904.75	16,204.75	15,904.75	15,904.75	15,904.75	15,904.75	16,204.79	201,465.60
					2023	FISICO	0.00	3.00	3.00	3.00	3.00	3.00	3.00	3.00	3.00	3.00	2.00	1.00	30.00
						COSTEO S/	16,406.02	18,663.06	31,656.06	16,656.06	16,656.06	16,656.06	16,956.06	16,656.06	16,656.06	16,656.06	16,656.06	16,956.10	217,229.72
AOI00015400111	ORGANIZACIÓN Y EJECUCIÓN DEL PROCEDIMIENTO PARA EL OTORGAMIENTO DE LA CONDECORACIÓN DE LA ORDEN DE TRABAJO.	150113 - JESUS MARIA	EVENTOS	Muy Alta	2021	FISICO	0.00	0.00	0.00	0.00	1.00	0.00	0.00	0.00	0.00	0.00	0.00	0.00	1.00
						COSTEO S/	3,239.53	237.16	237.16	231.64	231.64	38,473.19	231.62	231.62	231.62	231.62	231.62	231.62	44,040.04
					2022	FISICO	0.00	0.00	0.00	0.00	1.00	0.00	0.00	0.00	0.00	0.00	0.00	0.00	1.00
						COSTEO S/	3,239.53	1,237.16	1,237.16	1,231.64	1,231.64	38,724.79	1,231.62	1,231.62	1,231.62	1,231.62	1,231.62	1,231.62	54,291.64
					2023	FISICO	0.00	0.00	0.00	0.00	1.00	0.00	0.00	0.00	0.00	0.00	0.00	0.00	1.00
						COSTEO S/	3,239.53	237.16	2,237.16	2,231.64	2,231.64	41,489.02	2,231.62	2,231.62	2,231.62	2,231.62	2,231.62	2,231.62	65,055.87
AOI00015400112	PARTICIPACIÓN EN INSTANCIAS Y ACTIVIDADES DE DIÁLOGO SOCIAL DE CARÁCTER INTERNACIONAL.	150113 - JESUS MARIA	PERSONA	Muy Alta	2021	FISICO	0.00	0.00	0.00	0.00	0.00	9.00	0.00	0.00	0.00	0.00	0.00	0.00	9.00
						COSTEO S/	0.00	0.00	0.00	0.00	0.00	500,000.00	0.00	0.00	0.00	0.00	0.00	0.00	500,000.00
					2022	FISICO	0.00	0.00	0.00	0.00	0.00	9.00	0.00	0.00	0.00	0.00	0.00	0.00	9.00
						COSTEO S/	0.00	0.00	0.00	0.00	0.00	510,251.60	0.00	0.00	0.00	0.00	0.00	0.00	510,251.60
					2023	FISICO	0.00	0.00	0.00	0.00	0.00	9.00	0.00	0.00	0.00	0.00	0.00	0.00	9.00
						COSTEO S/	0.00	0.00	0.00	0.00	0.00	521,015.78	0.00	0.00	0.00	0.00	0.00	0.00	521,015.78
AOI00015400113	ARTICULACIÓN DE PROYECTOS DE COOPERACIÓN INTERNACIONALES PARA EL FORTALECIMIENTO DEL DIÁLOGO SOCIO LABORAL.	150113 - JESUS MARIA	INFORME	Muy Alta	2021	FISICO	0.00	0.00	0.00	0.00	0.00	1.00	0.00	0.00	0.00	0.00	0.00	1.00	2.00
						COSTEO S/	0.00	10,000.00	0.00	0.00	8,000.00	0.00	0.00	0.00	0.00	0.00	12,000.00	0.00	30,000.00
					2022	FISICO	0.00	0.00	0.00	0.00	0.00	1.00	0.00	0.00	0.00	0.00	0.00	1.00	2.00
						COSTEO S/	0.00	10,000.00	0.00	0.00	13,125.80	0.00	0.00	0.00	0.00	0.00	17,125.80	0.00	40,251.60
					2023	FISICO	0.00	0.00	0.00	0.00	0.00	1.00	0.00	0.00	0.00	0.00	0.00	1.00	2.00
						COSTEO S/	0.00	10,000.00	0.00	0.00	18,015.78	0.00	0.00	0.00	0.00	0.00	23,000.00	0.00	51,015.78
AOI00015400114	ARTICULACIÓN Y MONITOREO DE ACCIONES Y ESPACIOS DE DIÁLOGO SOCIO LABORAL PARA EL CUMPLIMIENTO DEL OBJETIVO ESTRATÉGICO SECTORIAL 3 DEL MTPE.	150113 - JESUS MARIA	INFORME	Muy Alta	2021	FISICO	2.00	0.00	0.00	0.00	0.00	0.00	2.00	0.00	0.00	0.00	0.00	0.00	4.00
						COSTEO S/	7,457.25	7,457.25	7,457.25	7,457.25	7,457.25	7,457.25	7,757.25	7,457.25	7,457.25	7,457.25	7,457.25	7,757.25	90,087.00
					2022	FISICO	2.00	0.00	0.00	0.00	0.00	0.00	2.00	0.00	0.00	0.00	0.00	0.00	4.00
						COSTEO S/	8,311.55	8,311.55	8,311.55	8,311.55	8,311.55	8,311.55	8,611.55	8,311.55	8,311.55	8,311.55	8,311.55	8,611.55	100,338.60
					2023	FISICO	2.00	0.00	0.00	0.00	0.00	0.00	2.00	0.00	0.00	0.00	0.00	0.00	4.00
						COSTEO S/	9,208.56	9,208.56	9,208.56	9,208.56	9,208.56	9,208.56	9,508.56	9,208.56	9,208.56	9,208.56	9,208.56	9,508.56	111,102.72

AEI.03.02 - IMPULSAR PROPUESTAS NORMATIVAS O DE POLÍTICAS Y LINEAMIENTOS DE MANERA ESTRATÉGICA QUE CONTRIBUYAN O BENEFICIEN LA PAZ LABORAL.

CODIGO	ACTIVIDAD OPERATIVA	UBIGEO	U.M.	PRIORIDAD	PERIODO MULTIANUAL	META	PROGRAMACION MENSUAL 01	02	03	04	05	06	07	08	09	10	11	12	TOTAL ANUAL
AOI00015400134	ASESORÍA TÉCNICA Y SOPORTE	150113 - JESUS MARIA	INFORME	Muy Alta	2021	FISICO	1.00	2.00	1.00	2.00	1.00	2.00	1.00	2.00	1.00	2.00	1.00	2.00	18.00

Firmado digitalmente por: RUIZ BARCELLOS Javier Martin FAU 20131038414 soft
Motivo: Soy el autor del documento
Fecha: 30/06/2020 16:05:37-0500

	ADMINISTRATIVO PARA EL DIÁLOGO SOCIAL TRIPARTITO EN EL PLENO Y COMISIONES TÉCNICAS Y ESPECIALES DEL CNTPE.				2022	COSTEO S/	43,657.61	38,662.13	40,162.15	45,201.05	40,598.89	52,891.35	52,976.80	40,600.80	42,100	[illegible]	40,281.80	38,660.03	514,394.21
						FISICO	1.00	2.00	1.00	2.00	1.00	2.00	1.00	2.00	1	2.00	1.00	2.00	18.00
					2023	COSTEO S/	43,657.61	39,687.29	41,187.31	46,226.21	41,624.05	53,916.51	54,001.96	41,625.96	43,125.96	39,625.96	41,306.96	38,660.03	524,645.81
						FISICO	1.00	2.00	1.00	2.00	1.00	2.00	1.00	2.00	1.00	2.00	1.00	2.00	18.00
						COSTEO S/	45,408.92	40,413.44	41,913.46	46,952.36	42,350.02	54,642.66	54,728.11	42,352.11	43,852.11	40,352.11	42,033.11	40,411.34	535,409.75
AOI00015400135	ARTICULACIÓN, GESTIÓN, ASESORÍA TÉCNICA, SOPORTE ADMINISTRATIVO Y SEGUIMIENTO DE LOS ESPACIOS DE DIÁLOGO SOCIO LABORAL QUE DISPONGA EL DESPACHO MINISTERIAL	150113 - JESUS MARIA	INFORME	Muy Alta	2021	FISICO	1.00	1.00	1.00	1.00	1.00	1.00	1.00	1.00	1.00	1.00	1.00	1.00	12.00
						COSTEO S/	12,338.19	12,173.06	12,713.05	12,173.04	12,173.03	12,573.02	12,773.02	12,713.02	14,856.82	12,173.02	12,173.02	12,773.02	151,605.31
					2022	FISICO	1.00	1.00	1.00	1.00	1.00	1.00	1.00	1.00	1.00	1.00	1.00	1.00	12.00
						COSTEO S/	13,192.48	13,027.35	13,567.34	13,027.33	13,027.32	13,427.31	13,627.31	13,567.31	15,711.11	13,027.31	13,027.31	13,627.31	161,856.79
					2023	FISICO	1.00	1.00	1.00	1.00	1.00	1.00	1.00	1.00	1.00	1.00	1.00	1.00	12.00
						COSTEO S/	13,657.86	13,492.73	14,032.72	13,492.71	13,492.70	13,892.69	14,092.69	14,032.69	15,156.49	14,032.69	14,032.69	14,032.69	167,441.35

CENTRO DE COSTO: 01.05 - CONSEJO NACIONAL DE SEGURIDAD Y SALUD EN EL TRABAJO

OEI.03 - POTENCIAR EL DIÁLOGO SOCIAL PARA OBTENER UNA LEGISLACIÓN LABORAL QUE FOMENTE LA PRODUCTIVIDAD Y GARANTICE LOS DERECHOS LABORALES

AEI.03.01 - FORTALECER EL DIÁLOGO SOCIAL EN MATERIA LABORAL Y DE SEGURIDAD Y SALUD EN EL TRABAJO.

CODIGO	ACTIVIDAD OPERATIVA	UBIGEO	U.M.	PRIORIDAD	PERIODO MULTIANUAL	META	PROGRAMACION MENSUAL 01	02	03	04	05	06	07	08	09	10	11	12	TOTAL ANUAL
AOI00015400095	ELABORACIÓN DE GUÍAS Y HERRAMIENTAS DE GESTIÓN PARA LOS CONSEJOS REGIONALES DE SEGURIDAD Y SALUD EN EL TRABAJO	150117 - LOS OLIVOS	DOCUMENTO	Muy Alta	2021	FISICO	0.00	1.00	0.00	0.00	1.00	0.00	0.00	1.00	0.00	0.00	1.00	0.00	4.00
						COSTEO S/	4,174.78	4,174.82	7,174.82	17,174.82	17,174.82	17,174.82	8,074.82	9,174.82	9,174.82	9,174.82	9,174.82	5,074.82	116,897.80
					2022	FISICO	0.00	1.00	0.00	0.00	1.00	0.00	0.00	1.00	0.00	0.00	1.00	0.00	4.00
						COSTEO S/	4,174.78	4,174.82	7,174.82	17,174.82	17,174.82	17,174.82	11,074.82	12,174.82	12,174.82	12,174.82	12,174.82	8,804.82	135,627.80
					2023	FISICO	0.00	1.00	0.00	0.00	1.00	0.00	0.00	1.00	0.00	0.00	1.00	0.00	4.00
						COSTEO S/	4,174.78	4,674.82	12,174.82	22,174.82	22,174.82	21,174.82	11,074.82	12,174.82	12,174.82	12,174.82	12,174.82	8,804.82	155,127.80
AOI00015400096	REALIZACIÓN DE ASISTENCIA TÉCNICA Y/O CAPACITACIÓN A LOS CONSEJOS REGIONALES DE SEGURIDAD Y SALUD EN EL TRABAJO	150117 - LOS OLIVOS	DOCUMENTO	Muy Alta	2021	FISICO	0.00	2.00	2.00	3.00	2.00	2.00	2.00	2.00	2.00	2.00	2.00	1.00	22.00
						COSTEO S/	7,316.81	8,856.83	8,856.84	8,856.84	8,856.84	9,176.84	9,156.84	9,176.84	8,856.84	9,493.24	8,853.24	7,638.73	105,096.73
					2022	FISICO	0.00	2.00	2.00	3.00	2.00	2.00	2.00	2.00	2.00	2.00	2.00	1.00	22.00
						COSTEO S/	7,316.81	8,856.83	8,856.84	8,856.84	8,856.84	9,176.84	9,156.84	9,176.84	8,856.84	9,493.24	8,853.24	7,638.73	105,096.73
					2023	FISICO	0.00	2.00	2.00	3.00	2.00	2.00	2.00	2.00	2.00	2.00	2.00	1.00	22.00
						COSTEO S/	7,316.81	8,856.83	8,856.84	8,856.84	8,856.84	9,176.84	9,156.84	9,176.84	8,856.84	9,493.24	8,853.24	7,638.73	105,096.73
AOI00015400097	SEGUIMIENTO AL DIÁLOGO SOCIAL EN MATERIA DE SEGURIDAD Y SALUD EN EL TRABAJO	150117 - LOS OLIVOS	DOCUMENTO	Muy Alta	2021	FISICO	1.00	1.00	1.00	1.00	1.00	1.00	1.00	1.00	1.00	1.00	1.00	1.00	12.00
						COSTEO S/	12,279.49	12,587.22	12,738.52	12,738.52	12,738.51	12,738.51	13,338.51	12,738.51	12,738.51	12,738.51	12,738.89	13,943.77	154,057.47
					2022	FISICO	1.00	1.00	1.00	1.00	1.00	1.00	1.00	1.00	1.00	1.00	1.00	1.00	12.00
						COSTEO S/	12,279.49	12,587.22	12,738.52	12,738.52	12,738.51	12,738.51	13,338.51	12,738.51	12,738.51	12,738.51	12,738.89	13,943.77	154,057.47
					2023	FISICO	1.00	1.00	1.00	1.00	1.00	1.00	1.00	1.00	1.00	1.00	1.00	1.00	12.00
						COSTEO S/	12,279.49	12,587.22	12,738.52	12,738.52	12,738.51	12,738.51	13,338.51	12,738.51	12,738.51	12,738.51	12,738.89	13,943.77	154,057.47

CENTRO DE COSTO: 02.01 - SECRETARIA GENERAL

FIRMA DIGITAL
Firmado digitalmente por: RUIZ BARCELLOS Javier Martin FAU 20131023414 soft
Motivo: Soy el autor del documento
Fecha: 30/06/2020 15:05:38-0500

OEI.08 - MEJORAR EL MODELO DE GESTIÓN INSTITUCIONAL CENTRADO EN EL CIUDADANO

AEI.08.04 - IMPULSAR EL CUMPLIMIENTO ÓPTIMO DE LOS PROCESOS DEL MTPE

CODIGO	ACTIVIDAD OPERATIVA	UBIGEO	U.M.	PRIORIDAD	PERIODO MULTIANUAL	META	PROGRAMACION MENSUAL 01	02	03	04	05	06	07	08	09	10	11	12	TOTAL ANUAL
AOI00015400009	SEGUIMIENTO A LA IMPLEMENTACIÓN DE LAS RECOMENDACIONES DEL SISTEMA DE CONTROL GUBERNAMENTAL	150113 - JESUS MARIA	DOCUMENTO	Muy Alta	2021	FISICO	5.00	5.00	21.00	4.00	22.00	4.00	4.00	22.00	4.00	21.00	15.00	15.00	142.00
						COSTEO S/	1,363.45	1,238.45	3,147.45	714.45	4,388.44	713.44	1,137.44	3,241.44	737.44	3,222.44	3,002.44	3,931.83	26,838.71
					2022	FISICO	5.00	5.00	21.00	4.00	22.00	4.00	4.00	22.00	4.00	21.00	15.00	15.00	142.00
						COSTEO S/	1,431.62	1,300.37	3,304.82	750.17	4,607.89	749.11	1,194.31	3,403.51	774.31	3,383.56	3,152.56	4,128.42	28,180.65
					2023	FISICO	5.00	5.00	21.00	4.00	22.00	4.00	4.00	22.00	4.00	21.00	15.00	15.00	142.00
						COSTEO S/	1,503.21	1,365.40	3,470.07	787.69	4,838.26	786.57	1,254.03	3,573.69	813.03	3,552.75	3,310.20	4,334.78	29,589.68
AOI00015400011	ATENCIÓN DE COMUNICACIONES Y/O SOLICITUDES DE ENTIDADES PUBLICAS Y PRIVADAS Y ÓRGANOS, UNIDADES ORGÁNICAS Y PROGRAMAS DEL MTPE	150113 - JESUS MARIA	DOCUMENTO	Muy Alta	2021	FISICO	150.00	170.00	255.00	260.00	240.00	245.00	250.00	250.00	250.00	240.00	250.00	240.00	2,800.00
						COSTEO S/	155,928.83	167,508.31	151,523.29	177,747.27	161,649.67	170,491.27	182,552.67	160,232.28	181,012.67	160,221.28	162,722.28	187,522.52	2,019,112.34
					2022	FISICO	150.00	170.00	255.00	260.00	240.00	245.00	250.00	250.00	250.00	240.00	250.00	240.00	2,800.00
						COSTEO S/	163,725.27	175,883.73	159,099.45	186,634.63	169,732.15	179,015.83	191,680.30	168,243.89	190,063.30	168,232.34	170,858.39	196,898.68	2,120,067.96
					2023	FISICO	150.00	170.00	255.00	260.00	240.00	245.00	250.00	250.00	250.00	240.00	250.00	240.00	2,800.00
						COSTEO S/	171,911.54	184,677.92	167,054.42	195,966.36	178,218.76	187,966.63	201,264.32	176,656.09	199,566.47	176,643.96	179,401.31	206,743.57	2,226,071.35
AOI00015400012	EMISIÓN DE RESOLUCIONES DE SECRETARÍA GENERAL	150113 - JESUS MARIA	RESOLUCION	Muy Alta	2021	FISICO	4.00	2.00	5.00	5.00	5.00	5.00	5.00	5.00	5.00	5.00	5.00	5.00	56.00
						COSTEO S/	985.00	2,442.00	718.00	6,728.00	967.00	726.00	1,256.00	707.00	756.00	736.00	957.00	1,251.00	18,229.00
					2022	FISICO	4.00	2.00	5.00	5.00	5.00	5.00	5.00	5.00	5.00	5.00	5.00	5.00	56.00
						COSTEO S/	1,034.25	2,564.10	753.90	7,064.40	1,015.35	762.30	1,318.80	742.35	793.80	772.80	1,004.85	1,313.55	19,140.45
					2023	FISICO	4.00	2.00	5.00	5.00	5.00	5.00	5.00	5.00	5.00	5.00	5.00	5.00	56.00
						COSTEO S/	1,085.96	2,692.31	791.60	7,417.62	1,066.12	800.42	1,384.74	779.47	833.49	811.42	1,055.09	1,379.23	20,097.47
AOI00015400013	PUBLICACIÓN DE RESOLUCIONES, COMUNICADOS, NOTIFICACIONES Y DDJJ EMITIDAS POR EL MTPE	150113 - JESUS MARIA	DOCUMENTO	Muy Alta	2021	FISICO	18.00	18.00	18.00	18.00	18.00	18.00	18.00	18.00	18.00	18.00	18.00	18.00	216.00
						COSTEO S/	15,911.08	15,911.08	15,911.08	15,911.08	15,911.08	15,911.08	15,911.08	15,911.08	15,911.08	15,911.08	15,911.08	15,911.12	190,933.00
					2022	FISICO	18.00	18.00	18.00	18.00	18.00	18.00	18.00	18.00	18.00	18.00	18.00	18.00	216.00
						COSTEO S/	16,706.63	16,706.63	16,706.63	16,706.63	16,706.63	16,706.63	16,706.63	16,705.63	16,706.63	16,706.63	16,706.68	16,706.66	200,478.64
					2023	FISICO	18.00	18.00	18.00	18.00	18.00	18.00	18.00	18.00	18.00	18.00	18.00	18.00	216.00
						COSTEO S/	17,541.97	17,541.97	17,541.97	17,541.97	17,541.97	17,541.97	17,541.97	17,541.97	17,541.97	17,541.97	17,541.93	17,542.01	210,503.64

CENTRO DE COSTO: 02.02 - OFICINA DE ATENCION AL CIUDADANO Y GESTIÓN DOCUMENTARIA

OEI.08 - MEJORAR EL MODELO DE GESTIÓN INSTITUCIONAL CENTRADO EN EL CIUDADANO

AEI.08.04 - IMPULSAR EL CUMPLIMIENTO ÓPTIMO DE LOS PROCESOS DEL MTPE

CODIGO	ACTIVIDAD OPERATIVA	UBIGEO	U.M.	PRIORIDAD	PERIODO MULTIANUAL	META	PROGRAMACION MENSUAL 01	02	03	04	05	06	07	08	09	10	11	12	TOTAL ANUAL
AOI00015400034	ADMINISTRACIÓN DEL FLUJO DOCUMENTARIO INTERNO Y EXTERNO	150101 - LIMA	DOCUMENTO	Muy Alta	2021	FISICO	2.00	2.00	2.00	2.00	2.00	2.00	2.00	2.00	2.00	2.00	2.00	2.00	24.00
						COSTEO S/	132,524.89	111,348.68	107,810.88	113,865.31	119,773.66	119,018.69	133,330.15	119,018.69	119,773.67	119,219.55	124,773.67	126,818.69	1,447,276.53
					2022	FISICO	2.00	2.00	2.00	2.00	2.00	2.00	2.00	2.00	2.00	2.00	2.00	2.00	24.00
						COSTEO S/	144,594.81	119,903.36	115,658.00	122,923.34	130,013.35	129,107.36	144,721.10	129,107.36	130,013.35	129,348.38	136,013.35	136,907.36	1,568,311.12
					2023	FISICO	2.00	2.00	2.00	2.00	2.00	2.00	2.00	2.00	2.00	2.00	2.00	2.00	24.00

Firmado digitalmente por: RUIZ BARCELLOS Javier Martin FAU 20132824414 soft
Motivo: Soy el autor del documento
Fecha: 30/06/2020 16:05:38-0500

						COSTEO S/	157,590.71	128,680.97	123,586.53	132,304.95	140,812.96	139,725.78	156,902.26	139,725.78	140,812	[illegible]	15.00	148,012.96	[illegible]
AOI00015400035	APROBACIÓN Y SUPERVISIÓN DEL PLAN ANUAL DE ADMINISTRACIÓN DE ARCHIVO DEL MTPE	150101 - LIMA	DOCUMENTO	Muy Alta	2021	FISICO	2.00	2.00	3.00	2.00	2.00	2.00	3.00	3.00	4.00	2.00	3.00	2.00	30.00
						COSTEO S/	63,328.99	52,916.78	53,671.78	53,117.61	53,671.76	54,916.79	55,928.25	52,916.79	53,671.77	53,117.65	53,671.77	54,416.79	655,346.73
					2022	FISICO	2.00	2.00	3.00	2.00	2.00	2.00	3.00	3.00	4.00	2.00	3.00	2.00	30.00
						COSTEO S/	62,552.71	59,635.67	60,541.65	59,876.68	60,541.65	62,035.66	62,949.40	59,635.66	60,541.65	59,876.68	60,541.65	61,135.66	729,864.72
					2023	FISICO	2.00	2.00	3.00	2.00	2.00	2.00	3.00	3.00	4.00	2.00	3.00	2.00	30.00
						COSTEO S/	81,711.97	78,371.52	79,458.70	78,660.74	79,458.70	81,251.52	82,348.00	78,371.52	79,458.70	78,660.74	79,458.69	80,171.51	957,382.31
AOI00015400036	REALIZACIÓN DE ATENCIONES A LA CIUDADANÍA SOBRE ACCESO A LA INFORMACIÓN PÚBLICA, ASÍ COMO EN EL ARCHIVO CENTRAL Y BIBLIOTECA	150101 - LIMA	DOCUMENTO	Muy Alta	2021	FISICO	3.00	3.00	3.00	3.00	3.00	3.00	3.00	3.00	3.00	3.00	3.00	3.00	36.00
						COSTEO S/	79,738.16	49,556.50	50,317.50	49,719.83	50,317.48	49,560.51	54,612.17	51,562.51	50,315.49	49,721.87	50,315.49	53,162.51	638,900.02
					2022	FISICO	3.00	3.00	3.00	3.00	3.00	3.00	3.00	3.00	3.00	3.00	3.00	3.00	36.00
						COSTEO S/	72,511.36	61,726.98	62,640.17	61,912.20	62,640.17	61,731.78	67,373.77	64,134.18	62,637.77	61,925.40	62,637.77	65,644.96	767,516.51
					2023	FISICO	3.00	3.00	3.00	3.00	3.00	3.00	3.00	3.00	3.00	3.00	3.00	3.00	36.00
						COSTEO S/	74,598.41	61,977.16	63,072.98	62,199.41	63,072.98	61,982.91	67,973.30	64,865.79	63,070.10	62,215.26	63,070.10	65,898.72	773,997.12

CENTRO DE COSTO: 02.03 - OFICINA DE COMUNICACIÓN E IMAGEN INSTITUCIONAL

OEI.08 - MEJORAR EL MODELO DE GESTIÓN INSTITUCIONAL CENTRADO EN EL CIUDADANO

AEI.08.02 - SISTEMAS ADMINISTRATIVOS MODERNIZADOS CON HERRAMIENTAS DE GESTIÓN ORIENTADAS AL BENEFICIO DE CLIENTES INTERNOS Y EXTERNOS

CODIGO	ACTIVIDAD OPERATIVA	UBIGEO	U.M.	PRIORIDAD	PERIODO MULTIANUAL	META	PROGRAMACION MENSUAL 01	02	03	04	05	06	07	08	09	10	11	12	TOTAL ANUAL
AOI00015400139	EJECUCIÓN DE ACTIVIDADES DEFINIDAS EN EL PLAN DE COMUNICACIONES	150113 - JESUS MARIA	INFORME	Muy Alta	2021	FISICO	0.00	0.00	1.00	0.00	0.00	1.00	0.00	0.00	1.00	0.00	0.00	1.00	4.00
						COSTEO S/	102,284.83	102,284.83	102,284.83	102,284.83	102,284.83	1,102,284.83	107,084.83	102,284.83	102,284.83	102,284.83	102,284.83	107,084.87	2,237,018.00
					2022	FISICO	0.00	0.00	1.00	0.00	0.00	1.00	0.00	0.00	1.00	0.00	0.00	1.00	4.00
						COSTEO S/	107,399.07	107,399.07	107,399.07	107,399.07	107,399.07	1,157,399.07	112,439.07	107,399.07	107,399.07	107,399.07	107,399.07	112,439.11	2,348,868.88
					2023	FISICO	0.00	0.00	1.00	0.00	0.00	1.00	0.00	0.00	1.00	0.00	0.00	1.00	4.00
						COSTEO S/	112,769.03	112,769.03	112,769.03	112,769.03	112,769.03	1,215,269.03	118,061.03	112,769.03	112,769.03	112,769.03	112,769.03	118,061.07	2,466,312.40
AOI00015400140	ORGANIZACIÓN Y SOPORTE DE EVENTOS INSTITUCIONALES EN COORDINACIÓN CON LOS ÓRGANOS , UNIDADES ORGÁNICAS Y PROGRAMAS.	150113 - JESUS MARIA	EVENTOS	Muy Alta	2021	FISICO	5.00	5.00	5.00	5.00	5.00	6.00	6.00	6.00	7.00	7.00	7.00	7.00	71.00
						COSTEO S/	33,290.81	44,303.66	39,175.47	39,842.47	32,009.58	36,977.74	37,237.56	23,581.40	24,181.25	17,182.83	21,925.78	20,914.23	370,622.78
					2022	FISICO	5.00	5.00	5.00	6.00	6.00	6.00	6.00	7.00	7.00	7.00	7.00	7.00	74.00
						COSTEO S/	34,955.35	46,518.84	41,134.24	41,834.59	33,610.06	38,826.63	39,099.44	24,760.47	25,390.31	18,041.97	23,022.07	21,959.94	389,153.91
					2023	FISICO	5.00	5.00	5.00	6.00	6.00	6.00	6.00	7.00	7.00	8.00	8.00	8.00	77.00
						COSTEO S/	36,703.12	48,844.79	43,190.96	43,926.32	35,290.56	40,767.96	41,054.41	25,998.49	26,659.83	18,944.07	24,173.17	23,057.94	408,611.62
AOI00015400141	ELABORACIÓN DE INFORME DE GENERACIÓN DE INFORMACIÓN PERIODÍSTICA Y REDES SOCIALES, DIFUSIÓN DE ACTIVIDADES DEL SECTOR.	150113 - JESUS MARIA	INFORME	Muy Alta	2021	FISICO	0.00	0.00	1.00	0.00	0.00	1.00	0.00	0.00	1.00	0.00	0.00	1.00	4.00
						COSTEO S/	4,855.47	4,455.47	4,455.47	4,455.47	4,455.47	4,455.47	4,755.47	4,455.47	4,455.47	4,455.47	4,455.47	4,755.47	54,465.64
					2022	FISICO	0.00	0.00	1.00	0.00	0.00	1.00	0.00	0.00	1.00	0.00	0.00	1.00	4.00
						COSTEO S/	4,855.47	4,455.47	4,455.47	4,455.47	4,455.47	4,455.47	4,755.47	4,455.47	4,455.47	4,455.47	4,455.47	4,755.47	54,465.64
					2023	FISICO	0.00	0.00	1.00	0.00	0.00	1.00	0.00	0.00	1.00	0.00	0.00	1.00	4.00
						COSTEO	4,855.47	4,455.47	4,455.47	4,455.47	4,455.47	4,455.47	4,755.47	4,455.47	4,455.47	4,455.47	4,455.47	4,755.47	54,465.64

FIRMA DIGITAL
Firmado digitalmente por: RUIZ BARCELLOS Javier Martin FAU 20131023414 soft
Motivo: Soy el autor del documento
Fecha: 30/06/2020 16:05:38-0500

S/

CENTRO DE COSTO: 02.04 - OFICINA DE DEFENSA NACIONAL

OEI.08 - MEJORAR EL MODELO DE GESTIÓN INSTITUCIONAL CENTRADO EN EL CIUDADANO

AEI.08.02 - SISTEMAS ADMINISTRATIVOS MODERNIZADOS CON HERRAMIENTAS DE GESTIÓN ORIENTADAS AL BENEFICIO DE CLIENTES INTERNOS Y EXTERNOS

CODIGO	ACTIVIDAD OPERATIVA	UBIGEO	U.M.	PRIORIDAD	PERIODO MULTIANUAL	META	PROGRAMACION MENSUAL 01	02	03	04	05	06	07	08	09	10	11	12	TOTAL ANUAL
AOI00015400007	ACCIONES DE DEFENSA	150113 - JESUS MARIA	DOCUMENTO	Muy Alta	2021	FISICO	3.00	3.00	4.00	3.00	3.00	6.00	3.00	3.00	4.00	3.00	3.00	6.00	44.00
						COSTEO S/	497,194.18	492,394.58	498,547.77	504,732.08	492,234.98	492,374.13	503,368.13	499,890.53	491,396.03	491,555.63	491,293.13	454,060.07	5,909,041.24
					2022	FISICO	3.00	3.00	4.00	3.00	3.00	6.00	3.00	3.00	4.00	3.00	3.00	6.00	44.00
						COSTEO S/	497,194.18	492,394.58	498,547.77	504,732.08	492,234.98	492,374.13	503,368.13	499,890.53	491,396.03	491,555.63	491,293.13	454,060.07	5,909,041.24
					2023	FISICO	3.00	3.00	4.00	3.00	3.00	6.00	3.00	3.00	4.00	3.00	3.00	6.00	44.00
						COSTEO S/	497,194.18	492,394.58	498,547.77	504,732.08	492,234.98	492,374.13	503,368.13	499,890.53	491,396.03	491,555.63	491,293.13	454,060.07	5,909,041.24

CENTRO DE COSTO: 02.05 - OFICINA GENERAL DE ESTADISTICA Y TECNOLOGIAS DE INFORMACION Y COMUNICACIONES

OEI.08 - MEJORAR EL MODELO DE GESTIÓN INSTITUCIONAL CENTRADO EN EL CIUDADANO

AEI.08.02 - SISTEMAS ADMINISTRATIVOS MODERNIZADOS CON HERRAMIENTAS DE GESTIÓN ORIENTADAS AL BENEFICIO DE CLIENTES INTERNOS Y EXTERNOS

CODIGO	ACTIVIDAD OPERATIVA	UBIGEO	U.M.	PRIORIDAD	PERIODO MULTIANUAL	META	PROGRAMACION MENSUAL 01	02	03	04	05	06	07	08	09	10	11	12	TOTAL ANUAL
AOI00015400029	ADMINISTRACIÓN DE LA INFRAESTRUCTURA TECNOLÓGICA	150100 - MULTIDISTRITAL	DOCUMENTO	Muy Alta	2021	FISICO	1.00	0.00	2.00	1.00	2.00	2.00	3.00	1.00	3.00	1.00	0.00	4.00	20.00
						COSTEO S/	258,885.00	623,093.00	284,271.00	258,385.00	513,601.00	392,309.00	1,307,330.00	373,607.00	1,036,703.00	342,996.00	260,925.00	355,797.00	6,007,902.00
					2022	FISICO	1.00	2.00	2.00	1.00	2.00	1.00	3.00	3.00	3.00	1.00	1.00	4.00	24.00
						COSTEO S/	304,551.00	901,005.00	330,320.00	306,837.00	862,073.00	444,648.00	1,956,003.00	1,600,371.00	1,085,206.00	490,864.00	309,427.00	1,828,697.95	10,420,002.95
					2023	FISICO	1.00	2.00	2.00	1.00	2.00	1.00	4.00	3.00	3.00	1.00	1.00	4.00	25.00
						COSTEO S/	304,551.00	901,005.00	330,366.00	306,837.00	862,401.00	445,648.00	2,134,739.00	1,528,061.00	1,085,206.00	702,898.00	422,411.00	1,829,696.00	10,853,819.00
AOI00015400030	MODERNIZACIÓN DE SISTEMAS DE INFORMACIÓN, MANTENIMIENTO Y SOPORTE	150100 - MULTIDISTRITAL	ACCION	Muy Alta	2021	FISICO	0.00	2.00	2.00	2.00	0.00	4.00	0.00	2.00	2.00	2.00	0.00	4.00	20.00
						COSTEO S/	175,807.00	177,012.00	175,812.00	175,812.00	175,580.00	175,580.00	181,274.00	175,568.00	175,568.00	175,559.00	175,519.00	181,365.00	2,120,456.00
					2022	FISICO	2.00	1.00	2.00	1.00	1.00	2.00	2.00	3.00	2.00	2.00	1.00	3.00	22.00
						COSTEO S/	214,469.00	215,674.00	214,474.00	214,705.00	214,242.00	214,242.00	219,936.00	214,229.00	214,229.00	214,277.00	214,234.00	220,088.00	2,584,799.00
					2023	FISICO	2.00	1.00	2.00	1.00	1.00	2.00	2.00	3.00	2.00	2.00	1.00	3.00	22.00
						COSTEO S/	231,710.00	232,905.00	231,698.00	231,929.00	231,467.00	231,467.00	237,461.00	231,454.00	231,539.00	231,526.00	231,458.00	237,931.00	2,792,545.00

CENTRO DE COSTO: 02.05.03 - OFICINA DE ESTADISTICA

OEI.08 - MEJORAR EL MODELO DE GESTIÓN INSTITUCIONAL CENTRADO EN EL CIUDADANO

AEI.08.02 - SISTEMAS ADMINISTRATIVOS MODERNIZADOS CON HERRAMIENTAS DE GESTIÓN ORIENTADAS AL BENEFICIO DE CLIENTES INTERNOS Y EXTERNOS

CODIGO	ACTIVIDAD OPERATIVA	UBIGEO	U.M.	PRIORIDAD	PERIODO MULTIANUAL	META	PROGRAMACION MENSUAL 01	02	03	04	05	06	07	08	09	10	11	12	TOTAL ANUAL
AOI00015400032	PRODUCCIÓN DE ESTADÍSTICAS DE REGISTROS ADMINISTRATIVOS	150113 - JESUS MARIA	DOCUMENTO	Alta	2021	FISICO	5.00	3.00	4.00	5.00	7.00	6.00	6.00	4.00	4.00	5.00	3.00	3.00	55.00
						COSTEO S/	175,678.29	101,175.03	104,179.36	101,175.04	101,179.36	102,251.71	104,996.59	101,175.04	101,179.36	101,175.04	101,179.36	104,777.04	1,300,121.22
					2022	FISICO	5.00	3.00	4.00	5.00	7.00	6.00	6.00	4.00	4.00	5.00	3.00	3.00	55.00
						COSTEO S/	182,678.41	104,589.98	107,744.53	104,589.99	104,594.53	105,720.50	108,497.62	104,589.99	104,594.53	104,589.99	104,594.53	108,267.09	1,345,051.69

Firmado digitalmente por: RUIZ BARCELLOS Javier Martin FAU 20131023414 soft
Motivo: Soy el autor del documento
Fecha: 30/06/2020 16:05:39-0500

					2023	FISICO	5.00	3.00	4.00	5.00	7.00	6.00	6.00	4.00	4	5.00	3.00	3.00	55.00
						COSTEO S/	190,028.53	108,175.68	111,487.95	108,175.69	108,180.45	109,362.72	112,173.70	108,175.69	108,180	75.69	108,180.45	111,931.65	1,392,228.65

CENTRO DE COSTO: 02.06.01 - OFICINA GENERAL DE ADMINISTRACION

OEI.08 - MEJORAR EL MODELO DE GESTIÓN INSTITUCIONAL CENTRADO EN EL CIUDADANO

AEI.08.02 - SISTEMAS ADMINISTRATIVOS MODERNIZADOS CON HERRAMIENTAS DE GESTIÓN ORIENTADAS AL BENEFICIO DE CLIENTES INTERNOS Y EXTERNOS

CODIGO	ACTIVIDAD OPERATIVA	UBIGEO	U.M.	PRIORIDAD	PERIODO MULTIANUAL	META	PROGRAMACION MENSUAL 01	02	03	04	05	06	07	08	09	10	11	12	TOTAL ANUAL
AOI00015400136	SUPERVISAR LA GESTIÓN DE LAS DEPENDENCIAS QUE CONFORMAN LA OFICINA GENERAL DE ADMINISTRACIÓN; EMITIR RESOLUCIONES Y ELABORAR PROPUESTAS NORMATIVAS EN MATERIA DE SU COMPETENCIA; IMPLEMENTAR MEDIDAS DE ECOEFICIENCIA; ASÍ COMO CONDUCIR LA GESTIÓN FINANCIERA Y PRESUPUESTARIA EN EL MARCO FUNCIONAL A SU CARGO.	150113 - JESUS MARIA	DOCUMENTO	Muy Alta	2021	FISICO	90.00	90.00	90.00	90.00	90.00	90.00	90.00	90.00	90.00	90.00	90.00	90.00	1,080.00
						COSTEO S/	1,151,971.00	139,507.00	314,646.00	1,096,887.00	339,720.00	139,507.00	1,274,286.00	139,507.00	139,720.00	1,096,887.00	339,649.00	141,337.00	6,313,624.00
					2022	FISICO	90.00	90.00	90.00	90.00	90.00	90.00	90.00	90.00	90.00	90.00	90.00	90.00	1,080.00
						COSTEO S/	1,151,971.00	139,507.00	314,646.00	1,096,887.00	339,720.00	139,507.00	1,274,286.00	139,507.00	139,720.00	1,096,887.00	339,649.00	361,983.00	6,534,270.00
					2023	FISICO	90.00	90.00	90.00	90.00	90.00	90.00	90.00	90.00	90.00	90.00	90.00	90.00	1,080.00
						COSTEO S/	1,151,971.00	139,507.00	314,646.00	1,096,887.00	339,720.00	139,507.00	1,274,286.00	139,507.00	139,720.00	1,096,887.00	339,649.00	593,662.00	6,765,949.00

CENTRO DE COSTO: 02.06.02 - OFICINA DE FINANZAS

OEI.08 - MEJORAR EL MODELO DE GESTIÓN INSTITUCIONAL CENTRADO EN EL CIUDADANO

AEI.08.02 - SISTEMAS ADMINISTRATIVOS MODERNIZADOS CON HERRAMIENTAS DE GESTIÓN ORIENTADAS AL BENEFICIO DE CLIENTES INTERNOS Y EXTERNOS

CODIGO	ACTIVIDAD OPERATIVA	UBIGEO	U.M.	PRIORIDAD	PERIODO MULTIANUAL	META	PROGRAMACION MENSUAL 01	02	03	04	05	06	07	08	09	10	11	12	TOTAL ANUAL
AOI00015400004	ELABORACIÓN DE ESTADOS FINANCIEROS, ESTADOS PRESUPUESTARIOS Y DEMÁS INFORMACIÓN PARA LA CUENTA GENERAL DE LA REPÚBLICA;INFORMES DE VIÁTICOS Y/O ENCARGOS INTERNOS OTORGADOS; INFORMES DE VENCIMIENTOS Y EJECUCIÓN DE LAS CARTAS FIANZAS, GARANTÍAS, PÓLIZAS Y OTROS VALORES REMITIDOS PARA SU CUSTODIA; INFORMES DE REGISTRO DE LOS RECURSOS FINANCIEROS ASIGNADOS PARA CAJA CHICA.	150113 - JESUS MARIA	DOCUMENTO EMITIDO	Muy Alta	2021	FISICO	1,259.00	1,597.00	2,016.00	1,854.00	2,348.00	2,137.00	2,185.00	2,125.00	2,283.00	2,372.00	2,252.00	2,994.00	25,422.00
						COSTEO S/	225,053.60	205,445.60	205,673.60	212,067.60	206,235.60	205,445.60	223,764.60	203,327.60	204,087.60	209,949.60	203,525.60	211,426.60	2,516,003.20
					2022	FISICO	1,322.00	1,666.00	2,118.00	1,947.00	2,464.00	2,244.00	2,294.00	2,231.00	2,396.00	2,491.00	2,365.00	3,143.00	26,681.00
						COSTEO S/	228,788.29	208,360.34	208,599.45	215,313.12	209,190.07	208,360.34	227,189.78	206,136.67	206,934.44	213,089.45	206,343.81	214,235.58	2,552,541.34
					2023	FISICO	1,388.00	1,750.00	2,224.00	2,044.00	2,587.00	2,356.00	2,409.00	2,343.00	2,516.00	2,615.00	2,483.00	3,300.00	28,015.00
						COSTEO S/	232,710.07	211,420.72	211,671.79	218,721.15	212,291.95	211,420.73	230,786.65	209,085.88	209,923.54	216,386.30	209,303.38	217,184.74	2,590,906.90

CENTRO DE COSTO: 02.06.03 - OFICINA DE ABASTECIMIENTO Y SERVICIOS AUXILIARES

OEI.08 - MEJORAR EL MODELO DE GESTIÓN INSTITUCIONAL CENTRADO EN EL CIUDADANO

AEI.08.02 - SISTEMAS ADMINISTRATIVOS MODERNIZADOS CON HERRAMIENTAS DE GESTIÓN ORIENTADAS AL BENEFICIO DE CLIENTES INTERNOS Y EXTERNOS

Firmado digitalmente por: RUIZ BARCELLOS Javier Martin FAU 20131023414 soft
Motivo: Soy el autor del documento
Fecha: 30/06/2020 16:05:39-0500

CODIGO	ACTIVIDAD OPERATIVA	UBIGEO	U.M.	PRIORIDAD	PERIODO MULTIANUAL	META	PROGRAMACION MENSUAL 01	02	03	04	05	06	07	08	09	10	11	12	TOTAL ANUAL
AOI00015400037	CONTRATACIÓN DE BIENES Y SERVICIOS PARA ATENDER LAS NECESIDADES DE LAS DIFERENTES DEPENDENCIAS DEL MINISTERIO DE TRABAJO Y PROMOCIÓN DEL EMPLEO.	150113 - JESUS MARIA	DOCUMENTO	Muy Alta	2021	FISICO	222.00	171.00	274.00	283.00	299.00	227.00	262.00	222.00	263.00	240.00	199.00	216.00	2,878.00
						COSTEO S/	274,971.95	274,492.11	273,292.11	273,292.11	273,292.11	273,292.11	279,592.11	273,292.11	273,292.11	273,292.11	273,292.11	279,592.15	3,294,985.20
					2022	FISICO	222.00	171.00	274.00	283.00	299.00	227.00	262.00	222.00	263.00	240.00	199.00	216.00	2,878.00
						COSTEO S/	282,820.67	282,290.43	281,090.43	281,090.43	281,090.43	281,090.43	287,552.43	281,090.43	281,090.43	281,090.43	281,090.43	287,552.47	3,388,939.44
					2023	FISICO	222.00	171.00	274.00	283.00	299.00	227.00	262.00	222.00	263.00	240.00	199.00	216.00	2,878.00
						COSTEO S/	290,904.85	290,322.70	289,122.70	289,122.70	289,122.70	289,122.70	295,751.56	289,122.70	289,122.70	289,122.70	289,122.70	295,751.60	3,485,712.31
AOI00015400244	ALMACENAMIENTO, CONSERVACIÓN Y DISTRIBUCIÓN DE LOS BIENES A LAS DIFERENTES DEPENDENCIAS DEL MINISTERIO DE TRABAJO Y PROMOCIÓN DEL EMPLEO.	150113 - JESUS MARIA	DOCUMENTO	Muy Alta	2021	FISICO	255.00	180.00	190.00	226.00	187.00	242.00	233.00	216.00	210.00	210.00	204.00	210.00	2,563.00
						COSTEO S/	31,746.40	144,644.75	31,746.40	36,926.40	31,746.40	31,746.40	33,546.40	143,844.75	31,746.40	31,746.40	31,746.40	33,546.40	614,733.50
					2022	FISICO	255.00	180.00	190.00	226.00	187.00	242.00	233.00	216.00	210.00	210.00	204.00	210.00	2,563.00
						COSTEO S/	32,432.98	148,694.28	32,432.98	37,768.38	32,432.98	32,432.98	34,268.98	147,894.28	32,432.98	32,432.98	32,432.98	34,268.98	629,925.76
					2023	FISICO	255.00	180.00	190.00	226.00	187.00	242.00	233.00	216.00	210.00	210.00	204.00	210.00	2,563.00
						COSTEO S/	33,140.16	152,865.30	33,140.16	38,635.62	33,140.16	33,140.13	35,013.24	152,065.30	33,140.16	33,140.16	33,140.16	35,013.24	645,573.79
AOI00015400245	MANTENIMIENTO, CONSERVACIÓN, INSTALACIONES SANITARIAS, INSTALACIONES ELÉCTRICAS DE BIENES MUEBLES E INMUEBLES, Y ADMINISTRACIÓN DE LA FLOTA VEHICULAR DEL MINISTERIO DE TRABAJO Y PROMOCIÓN DEL EMPLEO.	150113 - JESUS MARIA	DOCUMENTO	Muy Alta	2021	FISICO	501.00	601.00	701.00	601.00	801.00	801.00	801.00	801.00	801.00	801.00	801.00	501.00	8,512.00
						COSTEO S/	633,992.27	691,703.19	655,820.86	753,568.23	625,157.79	601,506.00	615,006.00	601,506.00	605,056.00	601,506.00	601,506.00	615,047.13	7,601,375.47
					2022	FISICO	501.00	601.00	701.00	601.00	801.00	801.00	801.00	801.00	801.00	801.00	801.00	501.00	8,512.00
						COSTEO S/	651,772.38	711,094.63	674,255.83	774,935.62	642,672.86	618,311.52	632,126.52	618,311.52	621,968.02	618,311.52	618,311.52	632,168.88	7,814,240.82
					2023	FISICO	501.00	601.00	701.00	601.00	801.00	801.00	801.00	801.00	801.00	801.00	801.00	501.00	8,512.00
						COSTEO S/	670,085.89	731,067.80	693,243.84	796,944.03	660,713.39	635,621.21	649,760.66	635,621.21	639,387.40	635,621.21	635,621.21	649,804.27	8,033,492.12

CENTRO DE COSTO: 02.06.04 - UNIDAD DE INFRAESTRUCTURA

OEI.08 - MEJORAR EL MODELO DE GESTIÓN INSTITUCIONAL CENTRADO EN EL CIUDADANO

AEI.08.02 - SISTEMAS ADMINISTRATIVOS MODERNIZADOS CON HERRAMIENTAS DE GESTIÓN ORIENTADAS AL BENEFICIO DE CLIENTES INTERNOS Y EXTERNOS

CODIGO	ACTIVIDAD OPERATIVA	UBIGEO	U.M.	PRIORIDAD	PERIODO MULTIANUAL	META	PROGRAMACION MENSUAL 01	02	03	04	05	06	07	08	09	10	11	12	TOTAL ANUAL
AOI00015400038	IMPLEMENTACIÓN DE ACCIONES DE ECOEFICIENCIA	150113 - JESUS MARIA	INFORME	Muy Alta	2021	FISICO	1.00	1.00	1.00	1.00	2.00	1.00	1.00	1.00	2.00	1.00	1.00	1.00	14.00
						COSTEO S/	3,500.00	4,600.00	3,500.00	3,700.00	28,697.20	3,598.60	3,598.60	3,598.60	28,598.60	3,798.60	3,600.00	3,600.00	94,390.20
					2022	FISICO	1.00	1.00	1.00	1.00	2.00	1.00	1.00	1.00	2.00	1.00	1.00	1.00	14.00
						COSTEO S/	3,675.00	4,810.00	3,675.00	3,875.00	30,132.00	3,778.53	3,778.53	3,778.53	30,029.00	3,978.53	3,800.00	3,800.00	99,110.12
					2023	FISICO	1.00	1.00	1.00	1.00	2.00	1.00	1.00	1.00	2.00	1.00	1.00	1.00	14.00
						COSTEO S/	3,858.75	5,050.50	3,858.75	4,068.75	31,638.66	3,967.46	3,967.46	3,967.46	31,529.96	4,177.46	3,990.00	3,990.00	104,065.21
AOI00015400246	ELABORACIÓN, SUPERVISION Y SEGUIMIENTO DE LOS TÉRMINOS DE REFERENCIA (TDR) Y ESPECIFICACIONES TÉCNICAS (EETT)	150113 - JESUS MARIA	DOCUMENTO EMITIDO	Muy Alta	2021	FISICO	9.00	12.00	17.00	9.00	7.00	17.00	19.00	19.00	16.00	17.00	6.00	6.00	154.00
						COSTEO S/	51,667.58	54,370.00	59,147.86	400,290.00	53,170.00	50,290.00	63,095.57	50,290.00	50,090.00	50,290.00	50,090.00	51,590.00	984,381.01
					2022	FISICO	9.00	12.00	17.00	9.00	7.00	17.00	19.00	19.00	16.00	17.00	6.00	6.00	154.00
						COSTEO S/	54,172.08	57,124.50	62,132.73	420,294.50	55,674.50	52,794.50	66,459.05	52,794.50	52,594.50	52,794.50	52,594.50	54,169.50	1,033,599.36
					2023	FISICO	9.00	12.00	17.00	9.00	7.00	17.00	19.00	19.00	16.00	17.00	6.00	6.00	154.00

Firmado digitalmente por: RUIZ BARCELLOS Javier Martin FAU 20131368184 soft
Motivo: Soy el autor del documento
Fecha: 30/06/2020 16:05:30-0500

						COSTEO S/	56,880.68	59,980.73	65,806.76	441,309.23	57,324.23	56,001.23	69,783.11	55,434.23	55,224.[illegible]	[illegible]34.23	55,224.23	[illegible]	[illegible]
AOI00015400249	ADQUISICIÓN DE SISTEMA DE UTILIZACIÓN ELÉCTRICA EN MEDIA TENSIÓN, SEÑALES DE MENSAJES VARIABLE Y FORMACIÓN DE RECURSOS HUMANOS PARA EL SECTOR DE GESTIÓN: EN EL (LA) SEDE CENTRAL DEL MINISTERIO DE TRABAJO Y PROMOCIÓN DEL EMPLEO EN LA LOCALIDAD DE JESÚS MARIA, DISTRITO DE JESÚS MARIA, PROVINCIA DE LIMA DEPARTAMENTO DE LIMA CUI N° 2435863	150113 - JESUS MARIA	KIT	Muy Alta	2022	FISICO	0.00	0.00	0.00	0.00	0.00	0.00	0.00	0.00	0.00	0.00	0.00	1.00	1.00
						COSTEO S/	0.00	0.00	0.00	0.00	0.00	0.00	0.00	0.00	0.00	0.00	0.00	8,541,770.77	8,541,770.77
					2023	FISICO	0.00	0.00	0.00	0.00	0.00	0.00	0.00	0.00	0.00	0.00	0.00	1.00	1.00
						COSTEO S/	0.00	0.00	0.00	0.00	0.00	0.00	0.00	0.00	0.00	0.00	0.00	17,054,374.00	17,054,374.00
AOI00015400251	MEJORAMIENTO DE LOS SERVICIOS DE DEPÓSITO DE BIENES PATRIMONIALES DEL MINISTERIO DE TRABAJO Y PROMOCIÓN DEL EMPLEO, DISTRITO DE SAN JUAN DE MIRAFLORES, PROVINCIA DE LIMA DEPARTAMENTO DE LIMA CUI N° 2420482	150133 - SAN JUAN DE MIRAFLORES	METRO	Muy Alta	2022	FISICO	0.00	0.00	0.00	0.00	0.00	0.00	0.00	0.00	0.00	0.00	0.00	1,622.00	1,622.00
						COSTEO S/	0.00	0.00	0.00	0.00	0.00	0.00	0.00	0.00	0.00	0.00	0.00	2,745,648.29	2,745,648.29
AOI00015400264	COORDINACION EN LAS INVERSIONES DE UE001	150113 - JESUS MARIA	INFORME	Muy Alta	2021	FISICO	3.00	3.00	3.00	3.00	3.00	3.00	3.00	3.00	3.00	3.00	3.00	3.00	36.00
						COSTEO S/	28,436.00	28,436.00	28,436.00	28,436.00	28,436.00	28,436.00	29,036.00	28,436.00	28,436.00	28,436.00	28,436.00	29,036.00	342,432.00
					2022	FISICO	3.00	3.00	3.00	3.00	3.00	3.00	3.00	3.00	3.00	3.00	3.00	3.00	36.00
						COSTEO S/	29,857.80	29,857.80	29,857.80	29,857.80	29,857.80	29,857.80	30,487.80	29,857.80	29,857.80	29,857.80	29,857.80	30,487.80	359,553.60
					2023	FISICO	3.00	3.00	3.00	3.00	3.00	3.00	3.00	3.00	3.00	3.00	3.00	3.00	36.00
						COSTEO S/	31,350.69	31,350.69	31,350.69	31,350.69	31,350.69	31,350.69	32,012.19	31,350.69	31,350.69	31,350.69	31,350.69	32,012.19	377,531.28
AOI00015400277	ADQUISICIÓN DE ASCENSOR; EN EL (LA) EDIFICIO DE LA SEDE CENTRAL DEL MINISTERIO DE TRABAJO Y PROMOCIÓN DEL EMPLEO EN LA LOCALIDAD JESÚS MARÍA, DISTRITO DE JESÚS MARÍA, PROVINCIA LIMA, DEPARTAMENTO LIMA CUI N°2481723	150113 - JESUS MARIA	UNIDAD	Muy Alta	2021	FISICO	0.00	0.00	0.00	0.00	0.00	0.00	0.00	0.00	0.00	0.00	0.00	2.00	2.00
						COSTEO S/	0.00	0.00	0.00	0.00	0.00	0.00	0.00	0.00	0.00	0.00	0.00	827,117.03	827,117.03
AOI00015400278	ADQUISICIÓN DE ESTACIONES DE	150113 - JESUS MARIA	KIT	Muy Alta	2021	FISICO	0.00	0.00	0.00	0.00	0.00	0.00	0.00	0.00	0.00	0.00	0.00	1.00	1.00

FIRMA DIGITAL
Firmado digitalmente por: RUIZ BARCELLOS Javier Martin FAU 20131023414 soft
Motivo: Soy el autor del documento
Fecha: 30/06/2020 16:05:30-0500

	TRABAJO (PCS, WORKSTATION), SWITCH, IMPRESORA Y ACCESS POINT; EN EL(LA) OFICINA DE TECNOLOGÍAS DE LA INFORMACIÓN Y COMUNICACIONES EN LA LOCALIDAD JESÚS MARÍA, DISTRITO DE JESÚS MARÍA, PROVINCIA LIMA, DEPARTAMENTO LIMA CUI N°2484482					COSTEO S/	0.00	0.00	0.00	0.00	0.00	0.00	0.00	0.00	0.00	0.00	0.00	6,847,520.44	6,847,520.44

CENTRO DE COSTO: 02.06.05 - UNIDAD DE CONTROL DE MULTAS

OEI.08 - MEJORAR EL MODELO DE GESTIÓN INSTITUCIONAL CENTRADO EN EL CIUDADANO

AEI.08.02 - SISTEMAS ADMINISTRATIVOS MODERNIZADOS CON HERRAMIENTAS DE GESTIÓN ORIENTADAS AL BENEFICIO DE CLIENTES INTERNOS Y EXTERNOS

CODIGO	ACTIVIDAD OPERATIVA	UBIGEO	U.M.	PRIORIDAD	PERIODO MULTIANUAL	META	PROGRAMACION MENSUAL 01	02	03	04	05	06	07	08	09	10	11	12	TOTAL ANUAL
AOI00015400243	GESTION DE COBROS POR MULTAS FRACCIONAS Y NO FRACCIONADAS ACUMULADAS	150113 - JESUS MARIA	DOCUMENTO	Muy Alta	2021	FISICO	450.00	455.00	460.00	465.00	470.00	480.00	490.00	500.00	510.00	520.00	525.00	530.00	5,855.00
						COSTEO S/	31,897.85	31,897.85	31,897.85	31,897.85	31,897.85	31,897.85	31,897.85	31,897.85	31,897.85	31,897.85	31,897.85	31,897.81	382,774.16
					2022	FISICO	450.00	455.00	460.00	465.00	470.00	480.00	490.00	500.00	510.00	520.00	525.00	530.00	5,855.00
						COSTEO S/	32,964.02	32,735.93	32,624.40	32,575.30	32,575.29	32,590.87	34,711.93	31,575.29	29,593.98	29,575.29	36,950.90	39,153.97	397,627.17
					2023	FISICO	450.00	455.00	460.00	465.00	470.00	480.00	490.00	500.00	510.00	520.00	525.00	530.00	5,855.00
						COSTEO S/	39,128.50	39,128.50	39,128.50	39,128.50	39,128.50	39,128.50	39,128.50	39,128.50	39,128.50	39,127.50	31,746.01	20,640.73	443,670.74
AOI00015400281	GESTION DEL ACOGIMIENTO AL BENEFICIO DE FRACCIONAMIENTO DE ACUERDO A LA NORMATIVA VIGENTE	150113 - JESUS MARIA	DOCUMENTO	Muy Alta	2021	FISICO	20.00	21.00	22.00	23.00	24.00	25.00	26.00	28.00	29.00	30.00	30.00	30.00	308.00
						COSTEO S/	17,611.00	17,611.00	17,611.00	17,611.00	17,611.00	17,611.00	17,611.00	17,611.00	17,611.00	17,611.00	17,611.00	17,617.81	211,338.81
					2022	FISICO	20.00	21.00	22.00	23.00	24.00	25.00	26.00	28.00	29.00	30.00	30.00	30.00	308.00
						COSTEO S/	17,611.00	17,611.00	17,611.00	17,611.00	17,611.00	17,611.00	17,611.00	17,611.00	17,611.00	17,611.00	25,037.50	25,044.31	226,191.81
					2023	FISICO	20.00	21.00	22.00	23.00	24.00	25.00	26.00	28.00	29.00	30.00	30.00	30.00	308.00
						COSTEO S/	17,611.00	17,611.00	17,611.00	17,611.00	17,611.00	17,611.00	17,611.00	17,611.00	17,611.00	17,611.00	17,611.00	17,617.81	211,338.81

CENTRO DE COSTO: 02.06.06 - UNIDAD DE COBRANZA COACTIVA

OEI.08 - MEJORAR EL MODELO DE GESTIÓN INSTITUCIONAL CENTRADO EN EL CIUDADANO

AEI.08.02 - SISTEMAS ADMINISTRATIVOS MODERNIZADOS CON HERRAMIENTAS DE GESTIÓN ORIENTADAS AL BENEFICIO DE CLIENTES INTERNOS Y EXTERNOS

CODIGO	ACTIVIDAD OPERATIVA	UBIGEO	U.M.	PRIORIDAD	PERIODO MULTIANUAL	META	PROGRAMACION MENSUAL 01	02	03	04	05	06	07	08	09	10	11	12	TOTAL ANUAL
AOI00015400018	EJECUTAR ACCIONES DE COBRANZA COACTIVA-EMITIR MEDIDAS CAUTELARES	150113 - JESUS MARIA	MEDIDAS CAUTELARES	Muy Alta	2021	FISICO	417.00	417.00	417.00	417.00	417.00	417.00	417.00	417.00	417.00	417.00	417.00	413.00	5,000.00
						COSTEO S/	66,441.67	67,241.67	66,441.67	66,441.67	66,441.67	66,441.67	68,541.65	66,441.67	66,441.67	66,441.67	66,441.67	68,541.65	802,300.00
					2022	FISICO	417.00	417.00	417.00	417.00	417.00	417.00	417.00	417.00	417.00	417.00	417.00	413.00	5,000.00
						COSTEO S/	69,298.95	70,098.95	69,298.95	69,298.95	69,298.95	69,298.95	71,473.95	69,298.95	69,298.95	69,298.95	69,298.95	71,473.95	836,737.40
					2023	FISICO	417.00	417.00	417.00	417.00	417.00	417.00	417.00	417.00	417.00	417.00	417.00	413.00	5,000.00
						COSTEO S/	72,299.10	73,099.10	72,299.10	72,299.10	72,299.10	72,299.10	74,552.83	72,299.10	72,299.10	72,299.10	72,299.11	74,552.83	872,896.67
AOI00015400240	EJECUTAR ACCIONES DE COBRANZA COACTIVA-	150113 - JESUS MARIA	INFORME	Muy Alta	2021	FISICO	125.00	125.00	125.00	125.00	125.00	125.00	125.00	125.00	125.00	125.00	125.00	125.00	1,500.00
						COSTEO	13,288.33	13,448.33	13,288.33	13,288.33	13,288.33	13,288.33	13,708.35	13,288.33	13,288.33	13,288.33	13,288.33	13,708.35	160,460.00

Firmado digitalmente por: RUIZ BARCELLOS Javier Martin FAU 20131023414 soft
Motivo: Soy el autor del documento
Fecha: 30/06/2020 10:05:31-0500

	EMITIR INFORMES CASTIGO CONTABLE				2022	S/ FISICO	125.00	125.00	125.00	125.00	125.00	125.00	125.00	125.00	125	5.00	125.00	125.00	1,500.00
						COSTEO S/	13,859.79	14,019.79	13,859.79	13,859.79	13,859.79	13,859.79	14,294.79	13,859.79	13,859.79	13,859.79	13,859.79	14,294.79	167,347.48
					2023	FISICO	125.00	125.00	125.00	125.00	125.00	125.00	125.00	125.00	125.00	125.00	125.00	125.00	1,500.00
						COSTEO S/	14,459.82	14,619.82	14,459.82	14,459.82	14,459.82	14,459.82	14,910.59	14,459.82	14,459.82	14,459.82	14,459.82	14,910.59	174,579.38
AOI00015400241	EJECUTAR ACCIONES DE COBRANZA COACTIVA-EMITIR REQUERIMIENTOS DE PAGO	150113 - JESUS MARIA	DOCUMENTO	Muy Alta	2021	FISICO	833.00	833.00	833.00	833.00	833.00	833.00	833.00	833.00	833.00	837.00	833.00	833.00	10,000.00
						COSTEO S/	26,576.67	26,896.67	26,576.67	26,576.67	26,576.67	26,576.67	27,416.65	26,576.67	26,576.67	26,576.67	26,576.67	27,416.65	320,920.00
					2022	FISICO	833.00	833.00	833.00	833.00	833.00	833.00	833.00	833.00	833.00	837.00	833.00	833.00	10,000.00
						COSTEO S/	27,719.58	28,039.58	27,719.59	27,719.58	27,719.58	27,719.58	28,589.57	27,719.58	27,719.58	27,719.58	27,719.59	28,589.57	334,694.96
					2023	FISICO	833.00	833.00	833.00	833.00	833.00	833.00	833.00	833.00	833.00	837.00	833.00	833.00	10,000.00
						COSTEO S/	28,919.64	29,239.64	28,919.64	28,919.64	28,919.64	28,919.64	29,821.16	28,919.64	28,919.64	28,919.64	28,919.64	29,821.16	349,158.72
AOI00015400242	EJECUTAR ACCIONES DE COBRANZA COACTIVA-EMITIR RESOLUCIONES VARIAS	150113 - JESUS MARIA	RESOLUCION	Muy Alta	2021	FISICO	167.00	167.00	167.00	167.00	167.00	167.00	167.00	167.00	167.00	167.00	167.00	163.00	2,000.00
						COSTEO S/	26,576.67	26,896.67	26,576.67	26,576.67	26,576.67	26,576.67	27,416.65	26,576.67	26,576.67	26,576.67	26,576.67	27,416.65	320,920.00
					2022	FISICO	167.00	167.00	167.00	167.00	167.00	167.00	167.00	167.00	167.00	167.00	167.00	163.00	2,000.00
						COSTEO S/	27,719.58	28,039.58	27,719.58	27,719.58	27,719.58	27,719.58	28,589.58	27,719.58	27,719.58	27,719.58	27,719.58	28,589.58	334,694.96
					2023	FISICO	167.00	167.00	167.00	167.00	167.00	167.00	167.00	167.00	167.00	167.00	167.00	163.00	2,000.00
						COSTEO S/	28,919.64	29,239.64	28,919.64	28,919.64	28,919.64	28,919.64	29,821.16	28,919.64	28,919.64	28,919.64	28,919.64	29,821.16	349,158.72

CENTRO DE COSTO: 02.06.07 - UNIDAD DE FISCALIZACIÓN Y CONTROL PREVIO

OEI.08 - MEJORAR EL MODELO DE GESTIÓN INSTITUCIONAL CENTRADO EN EL CIUDADANO

AEI.08.02 - SISTEMAS ADMINISTRATIVOS MODERNIZADOS CON HERRAMIENTAS DE GESTIÓN ORIENTADAS AL BENEFICIO DE CLIENTES INTERNOS Y EXTERNOS

CODIGO	ACTIVIDAD OPERATIVA	UBIGEO	U.M.	PRIORIDAD	PERIODO MULTIANUAL	META	PROGRAMACION MENSUAL 01	02	03	04	05	06	07	08	09	10	11	12	TOTAL ANUAL
AOI00015400005	FISCALIZACIÓN Y CONTROL PREVIO DE LA DOCUMENTACIÓN SUSTENTATORIA DEL GASTO, MEDIANTE LA REVISIÓN Y ANÁLISIS DE LOS DOCUMENTOS DE SUSTENTO CORRESPONDIENTES.	150113 - JESUS MARIA	ACCION	Muy Alta	2021	FISICO	377.00	617.00	757.00	757.00	808.00	897.00	947.00	987.00	1,057.00	1,107.00	1,260.00	1,429.00	11,000.00
						COSTEO S/	46,987.31	45,844.37	45,151.07	45,349.99	46,328.87	45,751.99	46,924.67	45,794.74	46,887.27	46,174.36	45,629.84	47,708.57	554,533.05
					2022	FISICO	377.00	617.00	757.00	757.00	808.00	897.00	947.00	987.00	1,057.00	1,107.00	1,260.00	1,429.00	11,000.00
						COSTEO S/	47,075.33	45,895.25	45,167.28	45,376.14	46,403.98	45,798.24	46,954.57	45,843.14	46,990.30	46,241.75	45,669.64	47,777.67	555,193.29
					2023	FISICO	377.00	617.00	757.00	757.00	808.00	897.00	947.00	987.00	1,057.00	1,107.00	1,260.00	1,429.00	11,000.00
						COSTEO S/	47,167.76	45,948.68	45,184.31	45,403.61	46,482.84	45,846.82	46,985.96	45,893.96	47,098.48	46,312.51	45,711.82	47,850.22	555,886.97

CENTRO DE COSTO: 02.06.08 - UNIDAD DE CONTROL PATRIMONIAL

OEI.08 - MEJORAR EL MODELO DE GESTIÓN INSTITUCIONAL CENTRADO EN EL CIUDADANO

AEI.08.02 - SISTEMAS ADMINISTRATIVOS MODERNIZADOS CON HERRAMIENTAS DE GESTIÓN ORIENTADAS AL BENEFICIO DE CLIENTES INTERNOS Y EXTERNOS

CODIGO	ACTIVIDAD OPERATIVA	UBIGEO	U.M.	PRIORIDAD	PERIODO MULTIANUAL	META	PROGRAMACION MENSUAL 01	02	03	04	05	06	07	08	09	10	11	12	TOTAL ANUAL
AOI00015400006	ADMINISTRACIÓN Y CONTROL DE BIENES PATRIMONIALES	150113 - JESUS MARIA	INFORME	Muy Alta	2021	FISICO	7.00	6.00	7.00	6.00	3.00	4.00	4.00	6.00	5.00	5.00	5.00	3.00	61.00
						COSTEO S/	851,741.14	41,042.80	42,506.80	43,689.55	51,197.66	41,707.13	44,564.30	42,742.80	46,404.63	96,042.06	95,242.80	78,704.76	1,475,586.43
					2022	FISICO	7.00	6.00	7.00	6.00	3.00	4.00	4.00	6.00	5.00	5.00	5.00	3.00	61.00
						COSTEO S/	925,520.47	41,042.80	42,506.80	43,689.55	51,197.66	41,707.13	44,564.30	42,742.80	46,404.63	96,042.06	95,242.80	78,704.76	1,549,365.76
					2023	FISICO	7.00	6.00	7.00	6.00	3.00	4.00	4.00	6.00	5.00	5.00	5.00	3.00	61.00

Firmado digitalmente por: RUIZ BARCELLOS Javier Martin FAU 20131031441 soft
Motivo: Soy el autor del documento
Fecha: 30/06/2020 16:05:31-0500

						COSTEO S/	1,002,988.76	41,042.80	42,506.80	43,689.55	51,197.66	41,707.13	44,564.30	42,742.80	46,404	[illegible]	42.06	95,242.80	[illegible]

CENTRO DE COSTO: 02.07 - OFICINA GENERAL DE RECURSOS HUMANOS

OEI.08 - MEJORAR EL MODELO DE GESTIÓN INSTITUCIONAL CENTRADO EN EL CIUDADANO

AEI.08.02 - SISTEMAS ADMINISTRATIVOS MODERNIZADOS CON HERRAMIENTAS DE GESTIÓN ORIENTADAS AL BENEFICIO DE CLIENTES INTERNOS Y EXTERNOS

CODIGO	ACTIVIDAD OPERATIVA	UBIGEO	U.M.	PRIORIDAD	PERIODO MULTIANUAL	META	PROGRAMACION MENSUAL 01	02	03	04	05	06	07	08	09	10	11	12	TOTAL ANUAL
AOI00015400023	PLANIFICACIÓN DE LAS POLÍTICAS DE RECURSOS HUMANOS DEL MTPE	150113 - JESUS MARIA	INFORME	Muy Alta	2021	FISICO	1.00	1.00	1.00	1.00	1.00	1.00	1.00	1.00	1.00	1.00	1.00	1.00	12.00
						COSTEO S/	49,700.08	48,910.45	49,289.69	48,914.05	48,933.22	48,930.86	51,057.01	48,944.38	48,959.76	48,954.65	49,284.01	50,754.65	592,632.81
					2022	FISICO	1.00	1.00	1.00	1.00	1.00	1.00	1.00	1.00	1.00	1.00	1.00	1.00	12.00
						COSTEO S/	51,958.83	51,149.72	51,547.92	51,153.50	51,173.62	51,171.15	53,388.61	51,185.35	51,201.49	51,196.12	51,541.97	53,071.12	619,739.40
					2023	FISICO	1.00	1.00	1.00	1.00	1.00	1.00	1.00	1.00	1.00	1.00	1.00	1.00	12.00
						COSTEO S/	54,330.82	53,501.26	53,919.36	53,505.23	53,526.35	53,523.75	55,837.09	53,538.67	53,555.61	53,549.98	53,913.12	55,503.73	648,204.97
AOI00015400024	GESTIÓN DE LA INCORPORACIÓN DE LOS RECURSOS HUMANOS	150113 - JESUS MARIA	PROCESO	Muy Alta	2021	FISICO	1.00	13.00	10.00	20.00	20.00	20.00	20.00	20.00	20.00	20.00	20.00	20.00	204.00
						COSTEO S/	45,993.40	23,128.29	23,177.00	23,128.29	23,146.89	23,129.07	40,039.73	23,139.00	23,169.35	23,166.01	23,159.74	24,064.30	318,441.07
					2022	FISICO	1.00	13.00	10.00	20.00	20.00	20.00	20.00	20.00	20.00	20.00	20.00	20.00	204.00
						COSTEO S/	48,292.77	24,284.40	24,335.55	24,284.40	24,303.93	24,285.22	42,041.41	24,295.64	24,327.51	24,324.00	24,317.43	25,267.21	334,359.47
					2023	FISICO	1.00	13.00	10.00	20.00	20.00	20.00	20.00	20.00	20.00	20.00	20.00	20.00	204.00
						COSTEO S/	50,707.41	25,498.62	25,552.33	25,498.62	25,519.13	25,499.48	44,143.48	25,510.42	25,543.88	25,540.21	25,533.29	26,530.57	351,077.44
AOI00015400025	FORTALECIMIENTO DE LA SEGURIDAD Y SALUD EN EL TRABAJO	150113 - JESUS MARIA	INFORME	Muy Alta	2021	FISICO	1.00	1.00	1.00	1.00	1.00	1.00	1.00	1.00	1.00	1.00	1.00	1.00	12.00
						COSTEO S/	16,073.41	16,073.41	16,073.41	16,073.41	16,073.41	16,073.41	16,373.42	16,073.42	16,073.43	16,073.43	16,073.43	16,373.41	193,481.00
					2022	FISICO	1.00	1.00	1.00	1.00	1.00	1.00	1.00	1.00	1.00	1.00	1.00	1.00	12.00
						COSTEO S/	16,876.71	16,876.71	16,876.71	16,876.71	16,876.71	16,876.71	17,191.72	16,876.71	16,876.71	16,876.71	16,876.71	17,191.71	203,150.53
					2023	FISICO	1.00	1.00	1.00	1.00	1.00	1.00	1.00	1.00	1.00	1.00	1.00	1.00	12.00
						COSTEO S/	17,720.55	17,720.55	17,720.55	17,720.55	17,720.55	17,720.54	18,051.29	17,720.54	17,720.54	17,720.55	17,720.55	18,051.30	213,308.06
AOI00015400026	GESTIÓN DEL PROCESO DE CAPACITACIÓN DEL MTPE	150113 - JESUS MARIA	PERSONA CAPACITADA	Muy Alta	2021	FISICO	0.00	0.00	32.00	102.00	102.00	101.00	102.00	102.00	102.00	102.00	102.00	31.00	878.00
						COSTEO S/	51,178.27	50,778.27	50,778.27	50,778.27	50,778.27	50,778.27	51,078.27	50,778.27	50,778.26	50,778.26	50,778.26	51,078.26	610,339.20
					2022	FISICO	0.00	0.00	32.00	102.00	102.00	101.00	102.00	102.00	102.00	102.00	102.00	31.00	878.00
						COSTEO S/	53,495.45	53,095.45	53,095.45	53,095.45	53,095.46	53,095.46	53,395.46	53,095.46	53,095.46	53,095.46	53,095.45	53,395.45	638,145.46
					2023	FISICO	0.00	0.00	32.00	102.00	102.00	101.00	102.00	102.00	102.00	102.00	102.00	31.00	878.00
						COSTEO S/	55,928.89	55,528.89	55,528.89	55,528.89	55,528.89	55,528.89	55,828.89	55,528.89	55,528.89	55,528.89	55,528.89	55,828.89	667,346.68
AOI00015400027	GESTIÓN DE LAS RELACIONES LABORALES	150113 - JESUS MARIA	INFORME	Muy Alta	2021	FISICO	1.00	1.00	1.00	1.00	1.00	1.00	1.00	1.00	1.00	1.00	1.00	1.00	12.00
						COSTEO S/	26,517.36	26,448.36	26,513.77	26,451.95	26,487.66	26,462.65	27,376.38	26,464.88	26,493.56	26,484.64	26,472.19	27,384.77	319,558.17
					2022	FISICO	1.00	1.00	1.00	1.00	1.00	1.00	1.00	1.00	1.00	1.00	1.00	1.00	12.00
						COSTEO S/	27,843.23	27,770.78	27,839.46	27,774.55	27,812.04	27,785.79	28,745.20	27,788.13	27,818.24	27,808.86	27,795.79	28,754.01	335,536.08
					2023	FISICO	1.00	1.00	1.00	1.00	1.00	1.00	1.00	1.00	1.00	1.00	1.00	1.00	12.00
						COSTEO	29,235.39	29,159.32	29,231.44	29,163.27	29,202.65	29,175.08	30,182.46	29,177.53	29,209.15	29,199.30	29,185.58	30,191.71	352,312.88

Firmado digitalmente por: RUIZ BARCELLOS Javier Martin FAU 20131023414 soft
Motivo: Soy el autor del documento
Fecha: 30/06/2020 16:05:31-0500

						S/												
AOI00015400221	GESTIÓN DE LA COMPENSACIÓN	150113 - JESUS MARIA	PLANILLA	Muy Alta	2021	FISICO	7.00	7.00	7.00	7.00	7.00	7.00	7.00	7.00	7.00	7.00	7.00	7.00	84.00
						COSTEO S/	273,445.85	139,205.17	139,215.26	39,208.76	39,218.85	39,208.76	41,015.26	39,208.76	39,198.22	39,193.23	39,186.09	40,988.40	908,292.61
					2022	FISICO	7.00	7.00	7.00	7.00	7.00	7.00	7.00	7.00	7.00	7.00	7.00	7.00	84.00
						COSTEO S/	279,785.79	145,544.43	145,555.03	40,548.20	40,558.79	40,548.21	42,400.01	40,548.21	40,537.13	40,531.89	40,524.38	42,371.82	939,453.89
					2023	FISICO	7.00	7.00	7.00	7.00	7.00	7.00	7.00	7.00	7.00	7.00	7.00	7.00	84.00
						COSTEO S/	286,442.70	152,200.62	152,211.74	41,954.57	41,965.70	41,954.57	43,853.98	41,954.57	41,942.94	41,937.45	41,929.57	43,824.37	972,172.78
AOI00015400222	FORTALECIMIENTO DE LA ADMINISTRACIÓN DE LOS RECURSOS HUMANOS: ADMINISTRACION DE LEGAJOS DE PERSONAL	150113 - JESUS MARIA	INFORME	Muy Alta	2021	FISICO	2.00	2.00	2.00	2.00	2.00	2.00	2.00	2.00	2.00	2.00	2.00	2.00	24.00
						COSTEO S/	12,930.43	12,180.43	12,180.43	12,180.43	12,199.43	12,199.43	12,499.43	12,199.43	12,195.17	12,203.19	12,421.25	12,506.37	147,895.42
					2022	FISICO	2.00	2.00	2.00	2.00	2.00	2.00	2.00	2.00	2.00	2.00	2.00	2.00	24.00
						COSTEO S/	13,576.95	12,789.20	12,789.20	12,789.20	12,809.40	12,809.40	13,124.40	12,809.40	12,804.92	12,813.35	13,042.32	13,131.69	155,289.43
					2023	FISICO	2.00	2.00	2.00	2.00	2.00	2.00	2.00	2.00	2.00	2.00	2.00	2.00	24.00
						COSTEO S/	14,255.80	13,428.66	13,428.66	13,428.66	13,449.87	13,449.87	13,780.63	13,449.87	13,445.05	13,454.01	13,694.43	13,788.27	163,053.78
AOI00015400223	GESTIÓN DE BIENESTAR SOCIAL DEL PERSONAL DEL MTPE	150113 - JESUS MARIA	ACTIVIDAD EFECTUADA	Muy Alta	2021	FISICO	1.00	3.00	3.00	3.00	3.00	3.00	3.00	3.00	3.00	3.00	3.00	5.00	36.00
						COSTEO S/	147,113.55	138,413.55	138,413.55	138,413.56	138,413.55	138,355.48	139,547.10	138,347.10	138,337.15	138,318.16	133,966.64	131,166.64	1,658,806.03
					2022	FISICO	1.00	3.00	3.00	3.00	3.00	3.00	3.00	3.00	3.00	3.00	3.00	5.00	36.00
						COSTEO S/	153,659.76	144,584.76	144,584.76	144,584.76	144,584.76	144,523.99	145,730.21	144,515.20	144,504.75	144,484.80	139,915.70	136,930.70	1,732,604.15
					2023	FISICO	1.00	3.00	3.00	3.00	3.00	3.00	3.00	3.00	3.00	3.00	3.00	5.00	36.00
						COSTEO S/	160,534.29	151,065.54	151,065.54	151,065.54	151,065.54	151,001.73	152,223.26	150,992.51	150,981.53	150,960.58	146,135.03	142,983.78	1,810,074.87
AOI00015400224	FORTALECIMIENTO DE LA CULTURA Y CLIMA ORGANIZACIONAL	150113 - JESUS MARIA	INFORME	Muy Alta	2021	FISICO	0.00	0.00	0.00	0.00	0.00	1.00	0.00	0.00	0.00	0.00	0.00	1.00	2.00
						COSTEO S/	62,227.28	31,806.76	31,827.28	31,806.76	31,808.29	31,824.07	33,306.60	31,824.07	31,805.03	31,807.60	31,762.52	33,262.52	415,068.78
					2022	FISICO	0.00	0.00	0.00	0.00	0.00	1.00	0.00	0.00	0.00	0.00	0.00	1.00	2.00
						COSTEO S/	65,114.65	33,193.10	33,214.64	33,193.10	33,194.70	33,211.28	34,752.92	33,211.28	33,191.27	33,193.98	33,146.65	34,706.65	433,324.22
					2023	FISICO	0.00	0.00	0.00	0.00	0.00	1.00	0.00	0.00	0.00	0.00	0.00	1.00	2.00
						COSTEO S/	68,146.38	34,648.76	34,671.38	34,648.76	34,650.43	34,667.84	36,271.57	34,667.84	34,646.83	34,649.68	34,599.98	36,222.98	452,492.43
AOI00015400225	IMPLEMENTACIÓN DE GESTIÓN DEL RENDIMIENTO	150113 - JESUS MARIA	INFORME	Muy Alta	2021	FISICO	0.00	0.00	1.00	0.00	0.00	1.00	0.00	0.00	1.00	0.00	0.00	1.00	4.00
						COSTEO S/	8,071.48	8,071.48	8,061.56	8,056.12	8,056.13	8,055.17	8,355.17	8,055.17	8,055.17	8,055.17	8,054.67	8,354.67	97,301.96
					2022	FISICO	0.00	0.00	1.00	0.00	0.00	1.00	0.00	0.00	1.00	0.00	0.00	1.00	4.00
						COSTEO S/	8,474.95	8,475.06	8,464.64	8,458.92	8,458.92	8,457.93	8,772.93	8,457.94	8,457.93	8,457.93	8,457.40	8,772.40	102,166.95
					2023	FISICO	0.00	0.00	1.00	0.00	0.00	1.00	0.00	0.00	1.00	0.00	0.00	1.00	4.00
						COSTEO S/	8,898.70	8,898.81	8,887.87	8,881.87	8,881.87	8,880.83	9,211.57	8,880.83	8,880.83	8,880.83	8,880.27	9,211.02	107,275.30
AOI00015400272	ACTUACIONES PARA PRECALIFICAR DENUNCIAS Y APOYO A LAS AUTORIDADES DE LOS ORGANOS INSTRUCTORES DE PAD	150113 - JESUS MARIA	DOCUMENTO	Muy Alta	2021	FISICO	5.00	5.00	5.00	5.00	5.00	5.00	5.00	5.00	5.00	5.00	5.00	5.00	60.00
						COSTEO S/	28,484.14	28,084.14	28,084.14	28,084.14	28,084.14	28,084.14	29,284.14	28,084.13	28,084.13	28,084.14	28,084.14	29,284.14	339,809.66
					2022	FISICO	5.00	5.00	5.00	5.00	5.00	5.00	5.00	5.00	5.00	5.00	5.00	5.00	60.00
						COSTEO S/	29,663.85	29,263.85	29,263.85	29,263.85	29,263.85	29,263.85	30,508.85	29,263.85	29,263.85	29,263.85	29,263.85	30,508.85	354,056.20

Firmado digitalmente por: RUIZ BARCELLOS Javier Martin FAU 20131023414 soft
Motivo: Soy el autor del documento
Fecha: 30/06/2020 16:05:31-0500

					2023	FISICO	5.00	5.00	5.00	5.00	5.00	5.00	5.00	5.00	5	5.00	5.00	5.00	60.00
						COSTEO S/	30,902.69	30,502.69	30,502.69	30,502.69	30,502.69	30,502.69	31,794.96	30,502.69	30,502	02.69	30,502.69	31,794.95	369,016.81

AEI.08.04 - IMPULSAR EL CUMPLIMIENTO ÓPTIMO DE LOS PROCESOS DEL MTPE

CODIGO	ACTIVIDAD OPERATIVA	UBIGEO	U.M.	PRIORIDAD	PERIODO MULTIANUAL	META	PROGRAMACION MENSUAL 01	02	03	04	05	06	07	08	09	10	11	12	TOTAL ANUAL
AOI00015400022	ELABORACIÓN DE PLANILLA DE PENSIONISTA	150113 - JESUS MARIA	PLANILLA	Muy Alta	2021	FISICO	1.00	1.00	1.00	1.00	1.00	1.00	1.00	1.00	1.00	1.00	1.00	1.00	12.00
						COSTEO S/	800,760.00	562,760.00	562,760.00	562,760.00	562,760.00	562,760.00	741,260.00	562,760.00	562,760.00	562,760.00	562,760.00	741,260.00	7,348,120.00
					2022	FISICO	1.00	1.00	1.00	1.00	1.00	1.00	1.00	1.00	1.00	1.00	1.00	1.00	12.00
						COSTEO S/	800,760.00	562,760.00	562,760.00	562,760.00	562,760.00	562,760.00	741,260.00	562,760.00	562,760.00	562,760.00	562,760.00	741,260.00	7,348,120.00
					2023	FISICO	1.00	1.00	1.00	1.00	1.00	1.00	1.00	1.00	1.00	1.00	1.00	1.00	12.00
						COSTEO S/	800,760.00	562,760.00	562,760.00	562,760.00	562,760.00	562,760.00	741,260.00	562,760.00	562,760.00	562,760.00	562,760.00	741,260.00	7,348,120.00

CENTRO DE COSTO: 02.08.01 - OFICINA GENERAL DE PLANEAMIENTO Y PRESUPUESTO

OEI.08 - MEJORAR EL MODELO DE GESTIÓN INSTITUCIONAL CENTRADO EN EL CIUDADANO

AEI.08.02 - SISTEMAS ADMINISTRATIVOS MODERNIZADOS CON HERRAMIENTAS DE GESTIÓN ORIENTADAS AL BENEFICIO DE CLIENTES INTERNOS Y EXTERNOS

CODIGO	ACTIVIDAD OPERATIVA	UBIGEO	U.M.	PRIORIDAD	PERIODO MULTIANUAL	META	PROGRAMACION MENSUAL 01	02	03	04	05	06	07	08	09	10	11	12	TOTAL ANUAL
AOI00015400238	CONDUCCIÓN, COORDINACIÓN Y MONITOREO EN MATERIA DE PLANEAMIENTO ESTRATÉGICO, INVERSIONES, PRESUPUESTO, ORGANIZACIÓN Y MODERNIZACIÓN Y DESCENTRALIZACIÓN.	150113 - JESUS MARIA	ACCION	Muy Alta	2021	FISICO	5.00	5.00	5.00	5.00	5.00	5.00	5.00	5.00	5.00	5.00	5.00	5.00	60.00
						COSTEO S/	4,129,113.00	86,561.00	103,087.00	90,203.00	85,837.00	97,560.00	90,859.00	87,684.00	96,801.00	86,559.00	88,373.00	87,672.00	5,130,309.00
					2022	FISICO	5.00	5.00	5.00	5.00	5.00	5.00	5.00	5.00	5.00	5.00	5.00	5.00	60.00
						COSTEO S/	4,335,569.00	90,889.00	108,242.00	94,713.00	90,129.00	102,438.00	95,402.00	92,068.00	101,641.00	90,887.00	92,791.00	92,055.00	5,386,824.00
					2023	FISICO	5.00	5.00	5.00	5.00	5.00	5.00	5.00	5.00	5.00	5.00	5.00	5.00	60.00
						COSTEO S/	4,552,348.00	95,433.00	113,654.00	99,449.00	94,636.00	107,560.00	100,173.00	96,671.00	106,723.00	95,431.00	97,431.00	96,658.00	5,656,167.00

CENTRO DE COSTO: 02.08.02 - OFICINA DE PLANEAMIENTO E INVERSIONES

OEI.08 - MEJORAR EL MODELO DE GESTIÓN INSTITUCIONAL CENTRADO EN EL CIUDADANO

AEI.08.02 - SISTEMAS ADMINISTRATIVOS MODERNIZADOS CON HERRAMIENTAS DE GESTIÓN ORIENTADAS AL BENEFICIO DE CLIENTES INTERNOS Y EXTERNOS

CODIGO	ACTIVIDAD OPERATIVA	UBIGEO	U.M.	PRIORIDAD	PERIODO MULTIANUAL	META	PROGRAMACION MENSUAL 01	02	03	04	05	06	07	08	09	10	11	12	TOTAL ANUAL
AOI00015400001	ELABORACIÓN, ACTUALIZACIÓN Y SEGUIMIENTO DE LA PROGRAMACIÓN MULTIANUAL DE INVERSIONES; ASÍ COMO, EL SEGUIMIENTO DE LA EJECUCIÓN DE LAS INVERSIONES DEL SECTOR TRABAJO Y PROMOCIÓN DEL EMPLEO EN EL MARCO DEL SISTEMA NACIONAL DE PROGRAMACIÓN MULTIANUAL Y GESTIÓN DE LAS INVERSIONES	150113 - JESUS MARIA	DOCUMENTO	Alta	2021	FISICO	3.00	4.00	3.00	2.00	2.00	4.00	3.00	4.00	3.00	4.00	2.00	4.00	38.00
						COSTEO S/	31,669.06	31,288.76	32,134.47	31,268.26	31,269.05	31,268.05	33,089.06	31,265.06	31,272.56	31,258.06	31,269.06	32,469.26	379,520.71
					2022	FISICO	3.00	4.00	3.00	2.00	2.00	4.00	3.00	4.00	3.00	4.00	2.00	4.00	38.00
						COSTEO S/	33,011.23	32,631.91	33,519.91	32,610.39	32,233.22	32,610.17	34,507.23	32,607.03	32,614.90	32,599.68	32,611.23	33,856.44	395,413.34
					2023	FISICO	3.00	4.00	3.00	2.00	2.00	4.00	3.00	4.00	3.00	4.00	2.00	4.00	38.00
						COSTEO S/	34,420.50	34,042.22	34,974.62	34,019.62	33,623.59	34,019.39	35,996.30	34,016.09	34,024.36	34,008.38	34,020.50	35,312.97	412,478.54
AOI00015400003	GESTIÓN DEL	150113 - JESUS	DOCUMENTO	Muy Alta	2021	FISICO	1.00	1.00	4.00	3.00	0.00	1.00	2.00	1.00	2.00	4.00	0.00	2.00	21.00

Firmado digitalmente por: RUIZ BARCELLOS Javier Martin FAU 20131370414 soft
Motivo: Soy el autor del documento
Fecha: 30/06/2020 16:05:31-0500

	PLANEAMIENTO ESTRATÉGICO SECTORIAL E INSTITUCIONAL, ASÍ COMO DE POLÍTICAS NACIONALES, SECTORIALES E INSTITUCIONALES, Y OTROS DOCUMENTOS DE GESTIÓN SECTORIAL E INSTITUCIONAL	MARIA			2022	COSTEO S/	73,696.99	74,189.50	72,963.60	73,069.93	73,575.56	72,893.67	75,805.28	73,526.19	72,974		43.92	73,567.37	[illegible]
						FISICO	1.00	1.00	4.00	3.00	0.00	1.00	2.00	1.00	2.00	4.00	0.00	2.00	21.00
						COSTEO S/	77,101.66	77,638.79	76,351.60	76,463.25	76,994.16	76,278.17	79,320.36	76,942.32	76,362.56	76,435.93	76,985.56	79,300.29	926,174.65
					2023	FISICO	1.00	1.00	4.00	3.00	0.00	1.00	2.00	1.00	2.00	4.00	0.00	2.00	21.00
						COSTEO S/	80,676.56	81,260.55	79,909.00	80,026.23	80,583.68	79,831.90	83,011.20	80,529.25	79,920.51	79,997.55	80,574.65	82,990.12	969,311.20

CENTRO DE COSTO: 02.08.03 - OFICINA DE PRESUPUESTO

OEI.08 - MEJORAR EL MODELO DE GESTIÓN INSTITUCIONAL CENTRADO EN EL CIUDADANO

AEI.08.04 - IMPULSAR EL CUMPLIMIENTO ÓPTIMO DE LOS PROCESOS DEL MTPE

CODIGO	ACTIVIDAD OPERATIVA	UBIGEO	U.M.	PRIORIDAD	PERIODO MULTIANUAL	META	PROGRAMACION MENSUAL 01	02	03	04	05	06	07	08	09	10	11	12	TOTAL ANUAL
AOI00015400031	PROGRAMACIÓN, FORMULACIÓN, APROBACIÓN, EJECUCIÓN Y EVALUACIÓN DEL PROCESO PRESUPUESTARIO DEL PLIEGO : 012 MTPE	150113 - JESUS MARIA	INFORME	Muy Alta	2021	FISICO	6.00	4.00	3.00	5.00	2.00	2.00	7.00	2.00	3.00	4.00	3.00	3.00	44.00
						COSTEO S/	70,302.09	88,602.08	86,102.12	81,047.65	74,047.65	71,543.15	72,343.13	69,043.13	96,539.47	99,039.47	76,539.47	122,853.67	1,008,003.08
					2022	FISICO	6.00	4.00	3.00	5.00	2.00	2.00	7.00	2.00	3.00	4.00	3.00	3.00	44.00
						COSTEO S/	70,302.09	88,602.08	86,102.12	81,047.65	74,047.65	71,543.15	72,343.13	69,043.13	96,539.47	99,039.47	76,539.47	122,853.67	1,008,003.08
					2023	FISICO	6.00	4.00	3.00	5.00	2.00	2.00	7.00	2.00	3.00	4.00	3.00	3.00	44.00
						COSTEO S/	70,302.09	88,602.08	86,102.12	81,047.65	74,047.65	71,543.15	72,343.13	69,043.13	96,539.47	99,039.47	76,539.47	122,853.67	1,008,003.08

CENTRO DE COSTO: 02.08.04 - OFICINA DE ORGANIZACIÓN Y MODERNIZACIÓN

OEI.08 - MEJORAR EL MODELO DE GESTIÓN INSTITUCIONAL CENTRADO EN EL CIUDADANO

AEI.08.02 - SISTEMAS ADMINISTRATIVOS MODERNIZADOS CON HERRAMIENTAS DE GESTIÓN ORIENTADAS AL BENEFICIO DE CLIENTES INTERNOS Y EXTERNOS

CODIGO	ACTIVIDAD OPERATIVA	UBIGEO	U.M.	PRIORIDAD	PERIODO MULTIANUAL	META	PROGRAMACION MENSUAL 01	02	03	04	05	06	07	08	09	10	11	12	TOTAL ANUAL
AOI00015400088	ORGANIZACIÓN Y MODERNIZACIÓN INSTITUCIONAL PARA LA MEJORA CONTINUA DE LA CALIDAD DE LOS SERVICIOS PÚBLICOS QUE SE BRINDAN A LA CIUDADANÍA	150113 - JESUS MARIA	DOCUMENTO	Muy Alta	2021	FISICO	3.00	1.00	2.00	0.00	7.00	6.00	3.00	1.00	0.00	0.00	0.00	3.00	26.00
						COSTEO S/	84,942.69	96,939.17	84,994.21	129,095.87	114,308.95	88,809.09	87,938.15	93,414.54	84,299.87	120,640.30	104,291.33	108,007.73	1,197,681.90
					2022	FISICO	3.00	1.00	2.00	0.00	9.00	7.00	2.00	1.00	0.00	0.00	0.00	4.00	29.00
						COSTEO S/	88,406.42	101,062.74	88,520.52	134,827.26	123,700.99	92,526.14	91,566.65	97,361.86	87,791.45	130,320.64	108,841.76	112,639.72	1,257,566.15
					2023	FISICO	2.00	1.00	2.00	0.00	11.00	9.00	3.00	1.00	0.00	0.00	0.00	4.00	33.00
						COSTEO S/	92,043.34	105,392.45	92,223.14	140,845.22	133,562.64	96,429.04	95,376.58	101,506.55	91,457.62	140,544.13	113,560.44	117,503.30	1,320,444.45

CENTRO DE COSTO: 02.08.05 - OFICINA DE DESCENTRALIZACION

OEI.08 - MEJORAR EL MODELO DE GESTIÓN INSTITUCIONAL CENTRADO EN EL CIUDADANO

AEI.08.01 - FORTALECER Y ARTICULAR TERRITORIALMENTE AL ENTE RECTOR PARA BENEFICIO DE LA POBLACIÓN

CODIGO	ACTIVIDAD OPERATIVA	UBIGEO	U.M.	PRIORIDAD	PERIODO MULTIANUAL	META	PROGRAMACION MENSUAL 01	02	03	04	05	06	07	08	09	10	11	12	TOTAL ANUAL
AOI00015400070	DESARROLLO Y FORTALECIMIENTO DE LA GESTIÓN DESCENTRALIZADA ENTRE LOS 3 NIVELES DE GOBIERNO	150113 - JESUS MARIA	INFORME	Muy Alta	2021	FISICO	2.00	2.00	8.00	11.00	8.00	1.00	2.00	0.00	0.00	1.00	0.00	1.00	36.00
						COSTEO S/	37,026.48	45,534.72	47,054.00	47,214.00	28,624.00	28,674.00	30,754.73	29,474.00	25,214.00	27,074.00	26,974.00	29,674.00	403,291.93
					2022	FISICO	2.00	2.00	8.00	11.00	8.00	1.00	2.00	0.00	0.00	1.00	0.00	1.00	36.00
						COSTEO S/	37,026.48	45,534.72	47,054.00	47,214.00	28,624.00	28,674.00	30,754.73	29,474.00	25,214.00	27,074.00	26,974.00	29,674.00	403,291.93
					2023	FISICO	2.00	2.00	8.00	11.00	8.00	1.00	2.00	0.00	0.00	1.00	0.00	1.00	36.00
						COSTEO	37,026.48	45,534.72	47,054.00	47,214.00	28,624.00	28,674.00	30,754.73	29,474.00	25,214.00	27,074.00	26,974.00	29,674.00	403,291.93

Firmado digitalmente por: RUIZ BARCELLOS Javier Martin FAU 20131023414 soft
Motivo: Soy el autor del documento
Fecha: 30/06/2020 16:05:32-0500

						S/													
AOI00015400071	REALIZACIÓN DE ESPACIOS DE ARTICULACIÓN INTERGUBERNAMENTAL PARA EL DESARROLLO DE LA GESTIÓN DESCENTRALIZADA	150113 - JESUS MARIA	DOCUMENTO	Muy Alta	2021	FISICO	0.00	1.00	2.00	1.00	0.00	0.00	1.00	0.00	1.00	1.00	0.00	1.00	8.00
						COSTEO S/	48,659.04	51,750.44	135,780.07	84,151.86	42,704.60	46,339.94	44,188.90	42,314.97	42,732.76	134,658.94	46,225.01	44,554.20	764,060.73
					2022	FISICO	0.00	1.00	2.00	1.00	0.00	0.00	1.00	0.00	1.00	1.00	0.00	1.00	8.00
						COSTEO S/	48,659.04	51,750.44	135,780.07	84,151.86	42,704.60	46,339.94	44,188.90	42,314.97	42,732.76	134,658.94	46,225.01	44,554.20	764,060.73
					2023	FISICO	0.00	1.00	2.00	1.00	0.00	0.00	1.00	0.00	1.00	1.00	0.00	1.00	8.00
						COSTEO S/	48,659.04	51,750.44	135,780.07	84,151.86	42,704.60	46,339.94	44,188.90	42,314.97	42,732.76	134,658.94	46,225.01	44,554.20	764,060.73
AOI00015400214	REALIZACIÓN DE ACCIONES PARA LA TRANSFERENCIA DE FUNCIONES EN MATERIA DE TRABAJO Y PROMOCIÓN DEL EMPLEO A LA MUNICIPALIDAD METROPOLITANA DE LIMA	150113 - JESUS MARIA	INFORME	Muy Alta	2021	FISICO	0.00	0.00	0.00	0.00	0.00	1.00	0.00	0.00	0.00	0.00	0.00	1.00	2.00
						COSTEO S/	286.94	46.56	10,645.78	10,139.58	10,195.79	286.59	308.45	119.11	170.69	211.33	60.69	468.07	32,939.58
					2022	FISICO	0.00	0.00	0.00	0.00	0.00	1.00	0.00	0.00	0.00	0.00	0.00	1.00	2.00
						COSTEO S/	286.94	46.56	10,645.78	10,139.58	10,195.79	286.59	308.45	119.11	170.69	211.33	60.69	468.07	32,939.58
					2023	FISICO	0.00	0.00	0.00	0.00	0.00	1.00	0.00	0.00	0.00	0.00	0.00	1.00	2.00
						COSTEO S/	286.94	46.56	10,645.78	10,139.58	10,195.79	286.59	308.45	119.11	170.69	211.33	60.69	468.07	32,939.58

CENTRO DE COSTO: 02.09 - OFICINA GENERAL DE ASESORIA JURIDICA

OEI.08 - MEJORAR EL MODELO DE GESTIÓN INSTITUCIONAL CENTRADO EN EL CIUDADANO
AEI.08.04 - IMPULSAR EL CUMPLIMIENTO ÓPTIMO DE LOS PROCESOS DEL MTPE

CODIGO	ACTIVIDAD OPERATIVA	UBIGEO	U.M.	PRIORIDAD	PERIODO MULTIANUAL	META	PROGRAMACION MENSUAL 01	02	03	04	05	06	07	08	09	10	11	12	TOTAL ANUAL
AOI00015400014	ASESORAMIENTO TECNICO Y JURIDICO	150113 - JESUS MARIA	DOCUMENTO	Muy Alta	2021	FISICO	180.00	180.00	180.00	180.00	180.00	180.00	180.00	180.00	180.00	180.00	180.00	180.00	2,160.00
						COSTEO S/	127,194.00	149,994.00	148,344.00	141,544.00	138,644.00	129,444.00	130,844.00	126,144.00	124,946.00	124,046.00	123,946.00	129,846.00	1,594,936.00
					2022	FISICO	180.00	180.00	180.00	180.00	180.00	180.00	180.00	180.00	180.00	180.00	180.00	180.00	2,160.00
						COSTEO S/	133,067.00	156,967.00	155,274.00	148,134.00	145,089.00	135,429.00	136,869.00	131,964.00	130,707.00	129,762.00	129,657.00	135,817.00	1,668,736.00
					2023	FISICO	180.00	180.00	180.00	180.00	180.00	180.00	180.00	180.00	180.00	180.00	180.00	180.00	2,160.00
						COSTEO S/	139,234.00	164,289.00	162,551.00	155,054.00	151,857.00	141,714.00	143,196.00	138,076.00	136,755.00	135,763.00	135,646.00	142,096.00	1,746,231.00

CENTRO DE COSTO: 02.10 - OFICINA GENERAL DE COOPERACION Y ASUNTOS INTERNACIONALES

OEI.08 - MEJORAR EL MODELO DE GESTIÓN INSTITUCIONAL CENTRADO EN EL CIUDADANO
AEI.08.04 - IMPULSAR EL CUMPLIMIENTO ÓPTIMO DE LOS PROCESOS DEL MTPE

CODIGO	ACTIVIDAD OPERATIVA	UBIGEO	U.M.	PRIORIDAD	PERIODO MULTIANUAL	META	PROGRAMACION MENSUAL 01	02	03	04	05	06	07	08	09	10	11	12	TOTAL ANUAL
AOI00015400143	GESTIÓN DE COOPERACIÓN INTERNACIONAL Y ASUNTOS INTERNACIONALES	150113 - JESUS MARIA	DOCUMENTO	Muy Alta	2021	FISICO	8.00	10.00	13.00	12.00	9.00	11.00	9.00	9.00	16.00	9.00	9.00	10.00	125.00
						COSTEO S/	144,490.69	132,157.29	106,754.96	106,968.94	106,672.10	140,019.76	111,274.87	125,107.10	106,672.10	106,732.24	106,675.62	110,632.24	1,404,157.91
					2022	FISICO	8.00	10.00	13.00	12.00	9.00	11.00	9.00	9.00	16.00	9.00	9.00	10.00	125.00
						COSTEO S/	146,381.62	133,371.55	106,759.10	106,983.78	106,672.10	141,687.15	111,310.00	126,029.00	106,672.10	106,735.25	106,674.75	110,635.25	1,409,911.65
					2023	FISICO	8.00	10.00	13.00	12.00	9.00	11.00	9.00	9.00	16.00	9.00	9.00	10.00	125.00
						COSTEO S/	148,367.09	134,646.53	106,763.45	106,999.36	106,672.10	143,437.90	111,346.90	126,996.81	106,672.10	106,738.41	106,674.88	110,638.41	1,415,953.94

CENTRO DE COSTO: 03 - VICEMINISTERIO DE TRABAJO

Firmado digitalmente por: RUIZ BARCELLOS Javier Martin FAU 20131023414 soft
Motivo: Soy el autor del documento
Fecha: 30/06/2020 16:05:32-0500

OEI.01 - PROMOVER LA FORMALIZACIÓN LABORAL EN LOS EMPLEADORES Y TRABAJADORES

AEI.01.01 - ASISTENCIA TÉCNICA INTEGRAL ESPECIALIZADA EN FORMALIZACIÓN LABORAL; NORMATIVIDAD LABORAL; SEGURIDAD Y SALUD EN EL TRABAJO; SEGURIDAD SOCIAL; BUENAS PRÁCTICAS LABORALES Y RESPONSABILIDAD SOCIAL EMPRESA

CODIGO	ACTIVIDAD OPERATIVA	UBIGEO	U.M.	PRIORIDAD	PERIODO MULTIANUAL	META	PROGRAMACION MENSUAL 01	02	03	04	05	06	07	08	09	10	11	12	TOTAL ANUAL
AOI00015400183	CONDUCCIÓN Y ORIENTACIÓN SUPERIOR DE LA GESTIÓN DEL VICEMINISTERIO DE TRABAJO	150101 - LIMA	INFORME	Muy Alta	2021	FISICO	6.00	6.00	6.00	6.00	6.00	6.00	6.00	6.00	6.00	6.00	6.00	6.00	72.00
						COSTEO S/	166,701.33	165,930.13	167,430.13	165,930.13	165,930.13	165,930.13	216,330.13	165,930.13	165,930.13	165,930.13	165,930.13	211,540.13	2,089,442.76
					2022	FISICO	6.00	6.00	6.00	6.00	6.00	6.00	6.00	6.00	6.00	6.00	6.00	6.00	72.00
						COSTEO S/	173,031.53	172,261.77	172,261.77	172,261.77	172,261.77	172,261.77	223,751.77	172,261.77	172,261.77	172,261.77	172,261.77	223,751.77	2,170,891.00
					2023	FISICO	6.00	6.00	6.00	6.00	6.00	6.00	6.00	6.00	6.00	6.00	6.00	6.00	72.00
						COSTEO S/	179,678.23	178,909.98	178,909.98	178,909.98	178,909.98	178,909.98	231,544.48	178,909.98	178,909.98	178,909.98	178,909.98	231,544.48	2,252,957.01

CENTRO DE COSTO: 03.02.01 - DIRECCION GENERAL DE TRABAJO

OEI.01 - PROMOVER LA FORMALIZACIÓN LABORAL EN LOS EMPLEADORES Y TRABAJADORES

AEI.01.01 - ASISTENCIA TÉCNICA INTEGRAL ESPECIALIZADA EN FORMALIZACIÓN LABORAL; NORMATIVIDAD LABORAL; SEGURIDAD Y SALUD EN EL TRABAJO; SEGURIDAD SOCIAL; BUENAS PRÁCTICAS LABORALES Y RESPONSABILIDAD SOCIAL EMPRESA

CODIGO	ACTIVIDAD OPERATIVA	UBIGEO	U.M.	PRIORIDAD	PERIODO MULTIANUAL	META	PROGRAMACION MENSUAL 01	02	03	04	05	06	07	08	09	10	11	12	TOTAL ANUAL
AOI00015400103	SUPERVISIÓN Y ASISTENCIA TÉCNICA DE LOS REGISTROS ADMINISTRATIVOS DEL SECTOR DE CONSTRUCCIÓN CIVIL IMPLEMENTADOS EN LAS DRTPE	150113 - JESUS MARIA	INFORME	Muy Alta	2021	FISICO	1.00	1.00	1.00	1.00	1.00	1.00	2.00	1.00	1.00	1.00	1.00	2.00	14.00
						COSTEO S/	9,307.76	9,307.84	9,307.84	9,307.84	9,307.84	9,307.84	9,607.84	9,307.84	9,307.84	9,307.84	9,307.84	9,607.84	112,294.00
					2022	FISICO	1.00	1.00	1.00	1.00	1.00	1.00	2.00	1.00	1.00	1.00	1.00	2.00	14.00
						COSTEO S/	9,844.83	9,844.83	9,844.83	9,844.83	9,844.83	9,844.83	9,844.83	9,844.83	9,844.83	9,844.83	9,844.83	9,844.87	118,138.00
					2023	FISICO	1.00	1.00	1.00	1.00	1.00	1.00	2.00	1.00	1.00	1.00	1.00	2.00	14.00
						COSTEO S/	10,023.67	10,023.67	10,023.67	10,023.67	10,023.67	10,023.67	10,023.67	10,023.67	10,023.67	10,023.67	10,023.67	10,023.63	120,284.00
AOI00015400104	CAPACITACIÓN Y SENSIBILIZACIÓN A TRABAJADORES Y EMPLEADORES EN MATERIA DE LOS REGISTROS ADMINISTRATIVOS DE CONSTRUCCIÓN CIVIL	150113 - JESUS MARIA	PERSONA	Muy Alta	2021	FISICO	0.00	0.00	150.00	0.00	0.00	150.00	0.00	0.00	155.00	0.00	0.00	150.00	605.00
						COSTEO S/	2,731.47	434.62	433.04	451.33	429.84	423.36	428.14	429.73	406.35	424.32	403.16	521.63	7,516.99
					2022	FISICO	0.00	0.00	150.00	0.00	0.00	150.00	0.00	0.00	155.00	0.00	0.00	150.00	605.00
						COSTEO S/	725.17	725.17	725.17	725.17	725.17	725.17	725.17	725.17	725.17	725.17	725.17	725.13	8,702.00
					2023	FISICO	0.00	0.00	150.00	0.00	0.00	150.00	0.00	0.00	155.00	0.00	0.00	150.00	605.00
						COSTEO S/	761.42	761.42	761.42	761.42	761.42	761.42	761.42	761.42	761.42	761.42	761.42	761.38	9,137.00
AOI00015400105	CAPACITACIÓN Y SENSIBILIZACIÓN A SERVIDORES PÚBLICOS DE LAS DRTPE RESPECTO DE LAS RENOVACIONES EN EL RETCC O DE LAS NORMAS ESPECIALES SOBRE MATERIA SINDICAL	150113 - JESUS MARIA	PERSONA	Muy Alta	2021	FISICO	0.00	0.00	25.00	0.00	0.00	30.00	0.00	0.00	34.00	0.00	0.00	25.00	114.00
						COSTEO S/	18,062.54	25.50	25.50	25.50	25.50	25.50	25.50	25.50	25.50	25.50	25.50	25.50	18,343.04
					2022	FISICO	0.00	0.00	25.00	0.00	0.00	30.00	0.00	0.00	34.00	0.00	0.00	25.00	114.00
						COSTEO S/	1,623.00	1,623.00	1,623.00	1,623.00	1,623.00	1,623.00	1,623.00	1,623.00	1,623.00	1,623.00	1,623.00	1,623.00	19,476.00
					2023	FISICO	0.00	0.00	25.00	0.00	0.00	30.00	0.00	0.00	34.00	0.00	0.00	25.00	114.00
						COSTEO S/	1,657.67	1,657.67	1,657.67	1,657.67	1,657.67	1,657.67	1,657.67	1,657.67	1,657.67	1,657.67	1,657.67	1,657.63	19,892.00
AOI00015400106	SUPERVISIÓN DE ACTIVIDADES Y MONITOREO DE LA META PRESUPUESTAL	150113 - JESUS MARIA	INFORME	Alta	2021	FISICO	0.00	0.00	0.00	0.00	0.00	1.00	0.00	0.00	0.00	0.00	0.00	1.00	2.00
						COSTEO S/	1,291.67	1,291.67	1,291.67	1,291.67	1,291.67	1,291.67	1,291.67	1,291.67	1,291.67	1,291.67	1,291.67	1,291.63	15,500.00
					2022	FISICO	0.00	0.00	0.00	0.00	0.00	1.00	0.00	0.00	0.00	0.00	0.00	1.00	2.00
						COSTEO S/	1,495.25	1,495.25	1,495.25	1,495.25	1,495.25	1,495.25	1,495.25	1,495.25	1,495.25	1,495.25	1,495.25	1,495.25	17,943.00
					2023	FISICO	0.00	0.00	0.00	0.00	0.00	1.00	0.00	0.00	0.00	0.00	0.00	1.00	2.00

Firmado digitalmente por: RUIZ BARCELLOS Javier Martin FAU 20131622141 soft
Motivo: Soy el autor del documento
Fecha: 30/06/2020 16:05:32-0500

						COSTEO S/	1,570.00	1,570.00	1,570.00	1,570.00	1,570.00	1,570.00	1,570.00	1,570.00	1,570.00	1,570.00	1,570.00	1,570.00	18,840.00
AOI00015400116	FORMULACIÓN DE PROPUESTAS NORMATIVAS EN MATERIA DE RELACIONES LABORALES	150113 - JESUS MARIA	INFORME	Muy Alta	2021	FISICO	1.00	1.00	1.00	1.00	1.00	1.00	2.00	1.00	1.00	1.00	1.00	2.00	14.00
						COSTEO S/	44,942.33	44,942.33	44,942.33	44,942.33	44,942.33	44,942.33	44,942.33	44,942.33	44,942.33	44,942.33	44,942.33	44,942.37	539,308.00
					2022	FISICO	1.00	1.00	1.00	1.00	1.00	1.00	2.00	1.00	1.00	1.00	1.00	2.00	14.00
						COSTEO S/	44,720.17	44,720.17	44,720.17	44,720.17	44,720.17	44,720.17	44,720.17	44,720.17	44,720.17	44,720.17	44,720.17	44,720.13	536,642.00
					2023	FISICO	1.00	1.00	1.00	1.00	1.00	1.00	2.00	1.00	1.00	1.00	1.00	2.00	14.00
						COSTEO S/	44,942.33	44,942.33	44,942.33	44,942.33	44,942.33	44,942.33	44,942.33	44,942.33	44,942.33	44,942.33	44,942.33	44,942.37	539,308.00
AOI00015400117	EMISIÓN DE RESOLUCIONES DIRECTORALES EN MATERIA DE RELACIONES LABORALES.	150113 - JESUS MARIA	RESOLUCION	Muy Alta	2021	FISICO	10.00	10.00	10.00	10.00	10.00	10.00	10.00	10.00	10.00	10.00	10.00	10.00	120.00
						COSTEO S/	39,460.33	39,460.33	39,460.33	39,460.33	39,460.33	39,460.33	39,460.33	39,460.33	39,460.33	39,460.33	39,460.33	39,460.37	473,524.00
					2022	FISICO	10.00	10.00	10.00	10.00	10.00	10.00	10.00	10.00	10.00	10.00	10.00	10.00	120.00
						COSTEO S/	39,473.75	39,473.75	39,473.75	39,473.75	39,473.75	39,473.75	39,473.75	39,473.75	39,473.75	39,473.75	39,473.75	39,473.75	473,685.00
					2023	FISICO	10.00	10.00	10.00	10.00	10.00	10.00	10.00	10.00	10.00	10.00	10.00	10.00	120.00
						COSTEO S/	39,460.33	39,460.33	39,460.33	39,460.33	39,460.33	39,460.33	39,460.33	39,460.33	39,460.33	39,460.33	39,460.33	39,460.37	473,524.00
AOI00015400118	EMISIÓN DE OPINIONES TÉCNICAS EN MATERIA DE RELACIONES DE TRABAJO	150113 - JESUS MARIA	INFORME	Muy Alta	2021	FISICO	7.00	7.00	7.00	7.00	7.00	7.00	7.00	7.00	7.00	7.00	7.00	7.00	84.00
						COSTEO S/	37,570.67	37,570.67	37,570.67	37,570.67	37,570.67	37,570.67	37,570.67	37,570.67	37,570.67	37,570.67	37,570.67	37,570.63	450,848.00
					2022	FISICO	7.00	7.00	7.00	7.00	7.00	7.00	7.00	7.00	7.00	7.00	7.00	7.00	84.00
						COSTEO S/	37,385.08	37,385.08	37,385.08	37,385.08	37,385.08	37,385.08	37,385.08	37,385.08	37,385.08	37,385.08	37,385.08	37,385.12	448,621.00
					2023	FISICO	7.00	7.00	7.00	7.00	7.00	7.00	7.00	7.00	7.00	7.00	7.00	7.00	84.00
						COSTEO S/	37,570.67	37,570.67	37,570.67	37,570.67	37,570.67	37,570.67	37,570.67	37,570.67	37,570.67	37,570.67	37,570.67	37,570.63	450,848.00
AOI00015400119	SUPERVISIÓN DE LAS DISPOSICIONES DEL DECRETO SUPREMO N° 017-2012-TR	150113 - JESUS MARIA	INFORME	Muy Alta	2021	FISICO	0.00	0.00	0.00	0.00	0.00	0.00	1.00	0.00	0.00	0.00	0.00	1.00	2.00
						COSTEO S/	5,061.66	5,061.66	5,061.66	5,061.66	5,061.66	5,061.66	5,061.66	5,061.66	5,061.66	5,061.66	5,061.66	5,061.74	60,740.00
					2022	FISICO	0.00	0.00	0.00	0.00	0.00	0.00	1.00	0.00	0.00	0.00	0.00	1.00	2.00
						COSTEO S/	5,166.25	5,166.25	5,166.25	5,166.25	5,166.25	5,166.25	5,166.25	5,166.25	5,166.25	5,166.25	5,166.25	5,166.25	61,995.00
					2023	FISICO	0.00	0.00	0.00	0.00	0.00	0.00	1.00	0.00	0.00	0.00	0.00	1.00	2.00
						COSTEO S/	5,207.50	5,207.50	5,207.50	5,207.50	5,207.50	5,207.50	5,207.50	5,207.50	5,207.50	5,207.50	5,207.50	5,207.50	62,490.00
AOI00015400120	FORMULACIÓN DE PROYECTOS NORMATIVOS SOBRE LOS REGISTROS ADMINISTRATIVOS DEL SECTOR DE CONSTRUCCIÓN CIVIL	150113 - JESUS MARIA	INFORME	Muy Alta	2021	FISICO	0.00	0.00	0.00	1.00	0.00	0.00	0.00	1.00	0.00	0.00	0.00	0.00	2.00
						COSTEO S/	3,250.00	3,250.00	3,250.00	3,250.00	3,250.00	3,250.00	3,250.00	3,250.00	3,250.00	3,250.00	3,250.00	3,250.00	39,000.00
					2022	FISICO	0.00	0.00	0.00	1.00	0.00	0.00	0.00	1.00	0.00	0.00	0.00	0.00	2.00
						COSTEO S/	3,297.17	3,297.17	3,297.17	3,297.17	3,297.17	3,297.17	3,297.17	3,297.17	3,297.17	3,297.17	3,297.17	3,297.13	39,566.00
					2023	FISICO	0.00	0.00	0.00	1.00	0.00	0.00	0.00	1.00	0.00	0.00	0.00	0.00	2.00
						COSTEO S/	3,322.58	3,322.58	3,322.58	3,322.58	3,322.58	3,322.58	3,322.58	3,322.58	3,322.58	3,322.58	3,322.58	3,322.62	39,871.00

CENTRO DE COSTO: 03.02.02 - DIRECCION DE NORMATIVA DE TRABAJO

OEI.04 - MEJORAR LA GESTIÓN DE CONFLICTOS ENTRE LOS ACTORES LABORALES.
AEI.04.02 - DICTÁMENES ECONÓMICOS LABORALES ENTREGADOS OPORTUNAMENTE A LOS SINDICATOS Y EMPLEADORES

Firmado digitalmente por: RUIZ BARCELLOS Javier Martin FAU 20131023414 soft
Motivo: Soy el autor del documento
Fecha: 30/06/2020 16:05:33-0500

CODIGO	ACTIVIDAD OPERATIVA	UBIGEO	U.M.	PRIORIDAD	PERIODO MULTIANUAL	META	PROGRAMACION MENSUAL 01	02	03	04	05	06	07	08	09	10	11	12	TOTAL ANUAL
AOI00015400052	ELABORACIÓN DEL DICTAMEN ECONÓMICO LABORAL	150113 - JESUS MARIA	PERSONA	Muy Alta	2021	FISICO	1,800.00	1,800.00	2,000.00	1,700.00	1,700.00	1,650.00	1,800.00	1,600.00	1,500.00	[illegible]	2,000.00	1,900.00	21,050.00
						COSTEO S/	37,749.32	35,954.18	35,950.48	35,978.77	36,304.97	35,982.47	38,638.56	35,978.76	35,949.67	35,978.76	35,978.76	38,711.80	439,156.50
					2022	FISICO	1,800.00	2,100.00	2,000.00	1,900.00	1,700.00	1,800.00	1,800.00	1,900.00	1,500.00	1,900.00	2,000.00	1,900.00	22,300.00
						COSTEO S/	37,749.32	35,954.18	35,950.48	35,978.77	36,304.97	35,982.47	39,638.56	35,978.76	35,949.67	35,978.76	35,978.76	38,711.80	440,156.50
					2023	FISICO	1,800.00	2,100.00	2,000.00	1,900.00	1,700.00	2,100.00	1,800.00	2,100.00	1,900.00	2,300.00	2,000.00	1,900.00	23,600.00
						COSTEO S/	40,309.00	38,409.00	38,709.00	37,909.00	39,409.00	37,909.00	41,918.00	38,409.00	38,709.00	37,909.00	38,409.00	40,909.00	468,917.00
AOI00015400054	ELABORACIÓN DE INFORMES LABORALES	150113 - JESUS MARIA	PERSONA	Muy Alta	2021	FISICO	0.00	0.00	80.00	0.00	0.00	120.00	0.00	0.00	120.00	0.00	0.00	90.00	410.00
						COSTEO S/	560.26	449.43	455.79	4,952.49	4,671.54	208.28	177.64	199.58	197.83	206.57	158.93	269.75	12,508.09
					2022	FISICO	0.00	0.00	80.00	0.00	0.00	120.00	0.00	0.00	120.00	0.00	0.00	90.00	410.00
						COSTEO S/	0.00	400.00	6,450.00	6,000.00	6,814.00	6,000.00	6,200.00	200.00	200.00	0.00	1,000.00	800.00	34,064.00
					2023	FISICO	0.00	0.00	120.00	0.00	0.00	120.00	0.00	0.00	120.00	0.00	0.00	90.00	450.00
						COSTEO S/	0.00	600.00	5,400.00	5,000.00	5,800.00	5,000.00	5,400.00	200.00	200.00	0.00	1,000.00	800.00	29,400.00
AOI00015400055	CAPACITACIÓN A SERVIDORES PÚBLICOS DE LAS DRTPE, REPRESENTANTES DE LAS EMPRESAS Y ORGANIZACIONES SINDICALES SOBRE DICTÁMENES ECONÓMICOS LABORALES	150113 - JESUS MARIA	PERSONA	Muy Alta	2021	FISICO	0.00	0.00	50.00	0.00	0.00	50.00	0.00	0.00	50.00	0.00	0.00	50.00	200.00
						COSTEO S/	294.32	421.38	349.00	330.19	376.41	378.90	333.20	222.90	231.50	220.30	110.71	229.06	3,497.87
					2022	FISICO	0.00	0.00	50.00	0.00	0.00	50.00	0.00	0.00	50.00	0.00	0.00	50.00	200.00
						COSTEO S/	0.00	500.00	1,000.00	200.00	0.00	600.00	400.00	0.00	600.00	200.00	0.00	200.00	3,700.00
					2023	FISICO	0.00	0.00	50.00	0.00	0.00	50.00	0.00	0.00	50.00	0.00	0.00	50.00	200.00
						COSTEO S/	0.00	300.00	1,000.00	200.00	0.00	600.00	400.00	0.00	600.00	200.00	0.00	200.00	3,500.00

CENTRO DE COSTO: 03.02.03 - DIRECCION DE PREVENCION Y SOLUCION DE CONFLICTOS LABORALES Y RESPONSABILIDAD SOCIAL EMPRESARIAL LABORAL

OEI.01 - PROMOVER LA FORMALIZACIÓN LABORAL EN LOS EMPLEADORES Y TRABAJADORES

AEI.01.01 - ASISTENCIA TÉCNICA INTEGRAL ESPECIALIZADA EN FORMALIZACIÓN LABORAL; NORMATIVIDAD LABORAL; SEGURIDAD Y SALUD EN EL TRABAJO; SEGURIDAD SOCIAL; BUENAS PRÁCTICAS LABORALES Y RESPONSABILIDAD SOCIAL EMPRESA

CODIGO	ACTIVIDAD OPERATIVA	UBIGEO	U.M.	PRIORIDAD	PERIODO MULTIANUAL	META	PROGRAMACION MENSUAL 01	02	03	04	05	06	07	08	09	10	11	12	TOTAL ANUAL
AOI00015400049	IDENTIFICACIÓN Y RECONOCIMIENTO DE LAS BUENAS PRÁCTICAS LABORALES	150113 - JESUS MARIA	PERSONA	Muy Alta	2021	FISICO	0.00	0.00	0.00	0.00	0.00	0.00	0.00	0.00	0.00	0.00	0.00	34.00	34.00
						COSTEO S/	153,005.50	15,990.65	28,440.64	15,781.22	15,790.85	23,412.93	21,523.33	19,750.43	17,923.33	14,528.13	16,037.24	16,440.97	358,625.22
					2022	FISICO	0.00	0.00	0.00	0.00	0.00	0.00	0.00	0.00	0.00	0.00	0.00	34.00	34.00
						COSTEO S/	153,005.50	17,479.65	29,940.64	17,281.22	17,281.85	24,912.93	23,023.33	21,250.43	19,423.33	16,028.13	17,537.24	16,440.97	373,605.22
					2023	FISICO	0.00	0.00	0.00	0.00	0.00	0.00	0.00	0.00	0.00	0.00	0.00	34.00	34.00
						COSTEO S/	153,005.50	15,990.65	28,440.64	23,269.22	23,278.81	23,412.93	21,523.33	19,750.43	17,923.33	14,528.13	16,037.24	16,440.97	373,601.18
AOI00015400051	PROMOCIÓN DE LA RESPONSABILIDAD SOCIAL EMPRESARIAL LABORAL	150113 - JESUS MARIA	PERSONA	Muy Alta	2021	FISICO	0.00	0.00	0.00	0.00	0.00	0.00	0.00	1.00	1.00	1.00	1.00	1.00	5.00
						COSTEO S/	26,177.68	34,222.89	30,227.69	30,227.69	40,046.08	30,227.70	31,727.70	30,552.09	30,227.70	30,227.70	30,227.70	27,728.38	371,821.00
					2022	FISICO	0.00	0.00	0.00	0.00	0.00	0.00	0.00	1.00	1.00	1.00	1.00	1.00	5.00
						COSTEO S/	26,177.68	34,222.89	30,227.69	30,227.69	40,046.08	30,227.70	36,727.70	35,552.09	35,227.70	30,227.70	30,227.70	27,728.38	386,821.00
					2023	FISICO	0.00	0.00	0.00	0.00	0.00	0.00	0.00	1.00	1.00	1.00	1.00	1.00	5.00
						COSTEO S/	26,177.68	34,222.89	30,227.69	30,227.69	40,046.08	30,227.70	31,727.70	38,552.09	37,221.70	30,227.70	30,227.70	27,728.38	386,815.00

Firmado digitalmente por: RUIZ BARCELLOS Javier Martin FAU 20131023414 soft
Motivo: Soy el autor del documento
Fecha: 30/06/2020 16:05:33-0500

OEI.04 - MEJORAR LA GESTIÓN DE CONFLICTOS ENTRE LOS ACTORES LABORALES.

AEI.04.01 - ASISTENCIA TÉCNICA INTEGRAL EN MATERIA DE CONCILIACIÓN INDIVIDUAL; PATROCINIO JURÍDICO; LIQUIDACIONES; CONSULTAS LABORALES; PREVENCIÓN Y SOLUCIÓN DE CONFLICTOS COLECTIVOS A LOS S DE LAS DRTPE

CODIGO	ACTIVIDAD OPERATIVA	UBIGEO	U.M.	PRIORIDAD	PERIODO MULTIANUAL	META	PROGRAMACION MENSUAL 01	02	03	04	05	06	07	08	09	10	11	12	TOTAL ANUAL
AOI00015400039	CAPACITACIÓN EN MATERIA DE DEFENSA LEGAL, LIQUIDACIONES Y PATROCINIO JUDICIAL A SERVIDORES DE LAS DIRECCIONES REGIONALES DE TRABAJO Y PROMOCIÓN DEL EMPLEO.	150113 - JESUS MARIA	PERSONA	Muy Alta	2021	FISICO	1.00	1.00	29.00	1.00	1.00	30.00	1.00	1.00	25.00	1.00	1.00	24.00	116.00
						COSTEO S/	13,736.21	25,008.18	14,547.29	10,563.60	12,089.94	13,540.04	10,689.95	14,516.93	14,083.96	9,975.86	9,972.09	12,450.24	161,174.29
					2022	FISICO	1.00	1.00	29.00	1.00	1.00	30.00	1.00	1.00	25.00	1.00	1.00	24.00	116.00
						COSTEO S/	13,736.21	25,008.18	14,547.29	10,563.60	12,089.94	16,053.49	13,689.95	12,003.48	14,083.96	9,975.86	9,972.09	12,450.24	164,174.29
					2023	FISICO	1.00	1.00	29.00	1.00	1.00	30.00	1.00	1.00	25.00	1.00	1.00	24.00	116.00
						COSTEO S/	13,736.21	25,008.18	14,547.29	10,563.60	12,089.94	16,053.49	13,689.95	12,003.48	14,083.96	9,975.86	9,972.09	12,450.24	164,174.29
AOI00015400040	PROMOCIÓN DE MECANISMOS PARA LA PREVENCIÓN Y SOLUCIÓN DE CONFLICTOS LABORALES COLECTIVOS	150113 - JESUS MARIA	PERSONA	Muy Alta	2021	FISICO	5.00	5.00	350.00	25.00	60.00	292.00	25.00	250.00	35.00	50.00	25.00	5.00	1,127.00
						COSTEO S/	63,837.60	60,609.77	59,145.47	58,982.83	63,550.61	63,842.51	64,968.12	61,342.51	61,068.12	61,385.31	60,985.61	65,466.54	745,185.00
					2022	FISICO	5.00	5.00	350.00	25.00	60.00	292.00	25.00	250.00	35.00	50.00	25.00	5.00	1,127.00
						COSTEO S/	63,837.60	60,609.77	59,145.47	58,982.83	63,550.61	63,842.51	69,968.12	66,342.51	61,068.12	61,385.31	60,985.61	65,466.54	755,185.00
					2023	FISICO	5.00	5.00	350.00	25.00	60.00	292.00	25.00	250.00	35.00	50.00	25.00	5.00	1,127.00
						COSTEO S/	63,837.60	60,609.77	59,145.47	58,982.83	63,550.61	63,842.51	69,968.12	66,342.51	61,068.12	61,385.31	60,985.61	65,466.54	755,185.00

CENTRO DE COSTO: 03.02.04 - DIRECCION DE SEGURIDAD SOCIAL Y MIGRACIÓN LABORAL

OEI.01 - PROMOVER LA FORMALIZACIÓN LABORAL EN LOS EMPLEADORES Y TRABAJADORES

AEI.01.01 - ASISTENCIA TÉCNICA INTEGRAL ESPECIALIZADA EN FORMALIZACIÓN LABORAL; NORMATIVIDAD LABORAL; SEGURIDAD Y SALUD EN EL TRABAJO; SEGURIDAD SOCIAL; BUENAS PRÁCTICAS LABORALES Y RESPONSABILIDAD SOCIAL EMPRESA

CODIGO	ACTIVIDAD OPERATIVA	UBIGEO	U.M.	PRIORIDAD	PERIODO MULTIANUAL	META	PROGRAMACION MENSUAL 01	02	03	04	05	06	07	08	09	10	11	12	TOTAL ANUAL
AOI00015400063	CAPACITACIÓN A EMPLEADORES, TRABAJADORES INDEPENDIENTES Y DEPENDIENTES, MICROEMPRESARIOS, PEQUEÑOS EMPRESARIOS, ESTUDIANTES Y UNIVERSITARIOS A TRAVÉS DE TALLERES Y SEMINARIOS DE SEGURIDAD SOCIAL A NIVEL NACIONAL, REGIONAL Y LOCAL.	150101 - LIMA	PERSONA	Muy Alta	2021	FISICO	0.00	150.00	150.00	150.00	150.00	150.00	150.00	150.00	150.00	150.00	150.00	0.00	1,500.00
						COSTEO S/	5,367.37	8,955.21	14,239.21	30,530.36	6,780.21	11,545.21	5,655.21	12,764.21	5,355.21	13,020.36	29,036.12	5,661.83	148,910.51
					2022	FISICO	0.00	150.00	150.00	150.00	150.00	150.00	150.00	150.00	150.00	150.00	150.00	0.00	1,500.00
						COSTEO S/	5,599.31	9,187.15	14,471.15	30,762.30	7,012.15	11,777.15	5,887.15	12,996.15	5,587.15	13,252.30	29,268.06	5,893.77	151,693.79
					2023	FISICO	0.00	160.00	160.00	160.00	160.00	160.00	160.00	160.00	160.00	160.00	160.00	0.00	1,600.00
						COSTEO S/	5,842.78	9,430.62	14,714.62	31,005.77	7,255.62	12,020.62	6,130.62	13,239.62	5,830.62	13,495.77	29,511.53	6,137.24	154,615.43
AOI00015400064	CAPACITACIÓN A LOS FUNCIONARIOS DE LOS GOBIERNOS REGIONALES DE TRABAJO Y PROMOCIÓN DEL EMPLEO EN TEMAS DE SEGURIDAD SOCIAL.	150101 - LIMA	PERSONA	Muy Alta	2021	FISICO	0.00	18.00	18.00	18.00	0.00	18.00	18.00	0.00	18.00	0.00	0.00	0.00	108.00
						COSTEO S/	7,218.00	7,218.00	7,218.00	7,318.00	13,996.60	7,318.00	11,357.30	7,318.00	9,718.00	7,853.72	19,318.00	7,518.00	113,369.62
					2022	FISICO	0.00	25.00	25.00	25.00	10.00	25.00	25.00	10.00	25.00	10.00	8.00	0.00	188.00
						COSTEO S/	7,449.94	7,449.94	7,449.94	7,549.94	14,228.54	7,549.94	11,589.24	7,549.94	9,949.94	8,085.66	19,549.94	7,749.94	116,152.90
					2023	FISICO	0.00	20.00	20.00	20.00	10.00	20.00	20.00	20.00	14.00	14.00	14.00	0.00	172.00
						COSTEO S/	7,693.41	7,693.41	7,693.41	7,793.41	14,472.01	7,793.41	11,832.71	7,793.41	10,193.41	8,329.13	19,793.41	7,993.41	119,074.54
AOI00015400065	DIFUSIÓN DE LA CULTURA EN SEGURIDAD SOCIAL	150101 - LIMA	PERSONA	Muy Alta	2021	FISICO	1,000.00	3,000.00	3,000.00	3,000.00	5,000.00	5,000.00	5,000.00	5,000.00	3,000.00	2,500.00	2,000.00	2,000.00	39,500.00
						COSTEO S/	0.00	295.00	12,115.00	2,065.00	16,000.00	3,900.00	15,000.00	0.00	20,425.00	230.00	0.00	0.00	70,030.00

Firmado digitalmente por: RUIZ BARCELLOS Javier Martin FAU 20131023414 soft
Motivo: Soy el autor del documento
Fecha: 30/06/2020 16:05:33-0500

					2022	FISICO	1,000.00	3,000.00	3,000.00	3,000.00	5,000.00	5,000.00	5,000.00	5,000.00	3,000.00	[illegible]	0.00	2,000.00	39,500.00
						COSTEO S/	0.00	295.00	12,115.00	2,065.00	16,000.00	3,900.00	15,000.00	0.00	20,425	30.00	0.00	0.00	70,030.00
					2023	FISICO	1,000.00	3,000.00	3,000.00	3,000.00	5,000.00	5,000.00	5,000.00	5,000.00	3,000.00	2,500.00	2,000.00	2,000.00	39,500.00
						COSTEO S/	0.00	295.00	12,115.00	2,065.00	16,000.00	3,900.00	15,000.00	0.00	20,425.00	230.00	0.00	0.00	70,030.00
AOI00015400066	ELABORACIÓN DE PROYECTOS NORMATIVOS Y ATENCIÓN DE DOCUMENTOS EN CALIDAD DE INFORMES Y OPINIONES LEGALES QUE PROMUEVAN LA AMPLIACIÓN DE LA COBERTURA Y LA MEJORA DE LA CALIDAD DE LAS PRESTACIONES DE LA SEGURIDAD SOCIAL	150101 - LIMA	INFORME	Muy Alta	2021	FISICO	16.00	18.00	22.00	22.00	22.00	22.00	22.00	22.00	22.00	23.00	23.00	16.00	250.00
						COSTEO S/	8,549.67	7,641.05	7,316.68	7,316.68	7,316.68	7,316.68	7,616.68	7,316.68	7,324.22	7,648.61	7,323.96	7,649.99	90,337.58
					2022	FISICO	16.00	18.00	22.00	22.00	22.00	22.00	22.00	22.00	22.00	23.00	23.00	16.00	250.00
						COSTEO S/	8,781.61	7,872.99	7,548.62	7,548.62	7,548.62	7,548.62	7,848.62	7,548.62	7,556.56	7,880.55	7,555.90	7,881.93	93,121.26
					2023	FISICO	16.00	18.00	22.00	22.00	22.00	22.00	22.00	22.00	22.00	23.00	23.00	16.00	250.00
						COSTEO S/	9,025.08	8,116.46	7,792.09	7,792.09	7,792.09	7,792.09	8,092.09	7,792.09	7,799.63	8,124.02	7,799.37	8,125.80	96,042.90
AOI00015400274	ELABORACIÓN E IMPLEMENTACIÓN DE POLÍTICAS, PLANES, NORMAS, CONVENIOS Y PROYECTOS EN MATERIA DE MIGRACIÓN LABORAL.	150113 - JESUS MARIA	DOCUMENTO	Muy Alta	2021	FISICO	0.00	0.00	0.00	0.00	0.00	1.00	0.00	1.00	0.00	0.00	1.00	0.00	3.00
						COSTEO S/	30,332.14	36,941.91	28,941.91	25,883.91	30,651.90	25,741.89	26,941.89	25,883.89	25,883.89	25,741.89	25,803.15	27,055.96	335,804.33
					2022	FISICO	0.00	0.00	0.00	0.00	0.00	1.00	0.00	1.00	0.00	0.00	1.00	0.00	3.00
						COSTEO S/	30,635.97	37,245.74	29,245.74	26,187.74	30,955.73	26,045.72	27,245.72	26,187.72	26,187.72	26,045.72	26,106.98	27,356.79	339,447.29
					2023	FISICO	0.00	0.00	0.00	0.00	0.00	1.00	0.00	1.00	0.00	0.00	1.00	0.00	3.00
						COSTEO S/	30,909.02	37,518.79	29,518.79	26,460.79	31,228.78	26,318.77	27,518.77	26,460.77	26,460.77	26,318.77	26,380.03	27,629.84	342,723.89
AOI00015400275	PROMOCIÓN, DISEÑO E IMPLEMENTACIÓN DE MECANISMOS Y/O ACCIONES DE DIFUSIÓN EN MATERIA DE MIGRACIÓN LABORAL	150113 - JESUS MARIA	PERSONA	Muy Alta	2021	FISICO	110.00	118.00	118.00	118.00	118.00	623.00	713.00	1,123.00	123.00	118.00	208.00	110.00	3,600.00
						COSTEO S/	29,335.11	26,203.05	29,303.26	25,129.26	37,408.24	32,993.23	27,296.87	34,946.87	30,646.47	33,771.26	26,946.87	31,404.22	365,384.71
					2022	FISICO	110.00	118.00	118.00	118.00	118.00	623.00	713.00	1,123.00	123.00	118.00	208.00	110.00	3,600.00
						COSTEO S/	29,638.94	26,506.88	29,607.09	25,433.09	37,712.07	33,297.06	27,600.70	35,250.70	30,950.30	34,075.09	27,250.70	31,711.05	369,033.67
					2023	FISICO	110.00	118.00	118.00	118.00	118.00	623.00	713.00	1,123.00	123.00	118.00	208.00	110.00	3,600.00
						COSTEO S/	29,911.98	26,779.92	29,880.13	25,706.13	37,985.11	33,570.10	27,873.74	35,523.74	31,223.34	34,348.13	27,523.74	31,984.09	372,310.15

CENTRO DE COSTO: 03.03.01 - DIRECCION GENERAL DE DERECHOS FUNDAMENTALES Y SEGURIDAD Y SALUD EN EL TRABAJO

OEI.01 - PROMOVER LA FORMALIZACIÓN LABORAL EN LOS EMPLEADORES Y TRABAJADORES

AEI.01.01 - ASISTENCIA TÉCNICA INTEGRAL ESPECIALIZADA EN FORMALIZACIÓN LABORAL; NORMATIVIDAD LABORAL; SEGURIDAD Y SALUD EN EL TRABAJO; SEGURIDAD SOCIAL; BUENAS PRÁCTICAS LABORALES Y RESPONSABILIDAD SOCIAL EMPRESA

CODIGO	ACTIVIDAD OPERATIVA	UBIGEO	U.M.	PRIORIDAD	PERIODO MULTIANUAL	META	PROGRAMACION MENSUAL 01	02	03	04	05	06	07	08	09	10	11	12	TOTAL ANUAL
AOI00015400215	ELABORACIÓN DE INFORMES DE SEGUIMIENTO Y MONITOREO EN MATERIA DE SEGURIDAD Y SALUD EN EL TRABAJO	150100 - MULTIDISTRITAL	DOCUMENTO	Muy Alta	2021	FISICO	1.00	0.00	1.00	0.00	1.00	0.00	1.00	0.00	1.00	0.00	1.00	0.00	6.00
						COSTEO S/	28,272.78	28,272.79	28,272.79	36,272.79	36,272.79	36,272.79	27,772.79	26,272.79	26,272.79	26,272.79	26,272.79	27,800.07	354,300.75
					2022	FISICO	1.00	0.00	1.00	0.00	1.00	0.00	1.00	0.00	1.00	0.00	1.00	0.00	6.00
						COSTEO S/	29,272.78	29,272.79	29,272.79	37,272.79	37,272.79	37,272.79	28,772.79	27,272.79	27,272.79	27,272.79	28,272.79	27,800.07	366,300.75
					2023	FISICO	1.00	0.00	1.00	0.00	1.00	0.00	1.00	0.00	1.00	0.00	1.00	0.00	6.00
						COSTEO S/	28,272.78	28,272.79	31,272.79	44,272.79	44,272.79	44,272.79	30,772.79	26,272.79	26,272.79	26,272.79	26,272.79	27,800.07	384,300.75

OEI.05 - PROMOVER LOS DERECHOS FUNDAMENTALES EN EL TRABAJO DE LA POBLACIÓN

Firmado digitalmente por: RUIZ BARCELLOS Javier Martin FAU 20131023414 soft
Motivo: Soy el autor del documento
Fecha: 30/06/2020 16:05:33-0500

AEI.05.01 - ASISTENCIA TÉCNICA ESPECIALIZADA PARA FORTALECER LA CAPACIDAD DE RESPUESTA DE LAS ENTIDADES PÚBLICAS EN LA PREVENCIÓN Y LA ERRADICACIÓN DEL TRABAJO INFANTIL; DEL TRABAJO FORZOSO Y TRATA DE PERSONAS

CODIGO	ACTIVIDAD OPERATIVA	UBIGEO	U.M.	PRIORIDAD	PERIODO MULTIANUAL	META	PROGRAMACION MENSUAL 01	02	03	04	05	06	07	08	09	10	11	12	TOTAL ANUAL
AOI00015400216	ELABORACIÓN DE INFORMES DE SEGUIMIENTO Y MONITOREO EN MATERIA DE DERECHOS FUNDAMENTALES LABORALES	150100 - MULTIDISTRITAL	DOCUMENTO	Muy Alta	2021	FISICO	0.00	1.00	0.00	1.00	0.00	1.00	0.00	1.00	0.00	1.00	0.00	1.00	6.00
						COSTEO S/	22,929.47	24,493.53	24,493.53	26,493.53	26,493.53	26,813.53	29,793.53	29,813.53	29,493.53	30,129.93	29,489.93	28,249.93	328,687.50
					2022	FISICO	0.00	1.00	0.00	1.00	0.00	1.00	0.00	1.00	0.00	1.00	0.00	1.00	6.00
						COSTEO S/	23,929.97	25,493.53	25,493.53	33,493.53	32,493.53	27,813.53	30,793.53	30,813.53	30,493.78	30,140.93	30,489.93	29,249.93	350,699.25
					2023	FISICO	0.00	1.00	0.00	1.00	0.00	1.00	0.00	1.00	0.00	1.00	0.00	1.00	6.00
						COSTEO S/	22,929.47	29,493.53	29,493.53	31,493.53	26,493.53	28,813.63	29,793.73	34,813.73	34,493.78	35,480.93	34,489.93	28,249.93	366,039.25

CENTRO DE COSTO: 03.03.02 - DIRECCION DE PROMOCION Y PROTECCION DE LOS DERECHOS FUNDAMENTALES LABORALES

OEI.01 - PROMOVER LA FORMALIZACIÓN LABORAL EN LOS EMPLEADORES Y TRABAJADORES

AEI.01.01 - ASISTENCIA TÉCNICA INTEGRAL ESPECIALIZADA EN FORMALIZACIÓN LABORAL; NORMATIVIDAD LABORAL; SEGURIDAD Y SALUD EN EL TRABAJO; SEGURIDAD SOCIAL; BUENAS PRÁCTICAS LABORALES Y RESPONSABILIDAD SOCIAL EMPRESA

CODIGO	ACTIVIDAD OPERATIVA	UBIGEO	U.M.	PRIORIDAD	PERIODO MULTIANUAL	META	PROGRAMACION MENSUAL 01	02	03	04	05	06	07	08	09	10	11	12	TOTAL ANUAL
AOI00015400075	ELABORACIÓN DE PROPUESTAS NORMATIVAS, TÉCNICAS O DE COOPERACIÓN INTERSECTORIAL EN MATERIA DE LIBERTAD SINDICAL	150100 - MULTIDISTRITAL	DOCUMENTO	Muy Alta	2021	FISICO	0.00	0.00	0.00	0.00	1.00	0.00	0.00	1.00	0.00	0.00	1.00	0.00	3.00
						COSTEO S/	4,559.70	4,959.70	4,559.70	19,559.70	4,559.70	4,559.70	4,859.70	4,559.70	4,559.70	4,559.70	4,559.70	4,859.78	70,716.48
					2022	FISICO	0.00	0.00	0.00	0.00	1.00	0.00	0.00	1.00	0.00	0.00	1.00	0.00	3.00
						COSTEO S/	4,559.70	4,959.70	4,559.70	19,559.70	4,559.70	4,559.70	4,859.70	4,559.70	4,559.70	4,559.70	4,559.70	4,859.78	70,716.48
					2023	FISICO	0.00	0.00	0.00	0.00	1.00	0.00	0.00	1.00	0.00	0.00	1.00	0.00	3.00
						COSTEO S/	4,559.70	4,959.70	4,559.70	19,559.70	4,559.70	4,559.70	4,859.70	4,559.70	4,559.70	4,559.70	4,559.70	4,859.78	70,716.48

OEI.05 - PROMOVER LOS DERECHOS FUNDAMENTALES EN EL TRABAJO DE LA POBLACIÓN

AEI.05.01 - ASISTENCIA TÉCNICA ESPECIALIZADA PARA FORTALECER LA CAPACIDAD DE RESPUESTA DE LAS ENTIDADES PÚBLICAS EN LA PREVENCIÓN Y LA ERRADICACIÓN DEL TRABAJO INFANTIL; DEL TRABAJO FORZOSO Y TRATA DE PERSONAS

CODIGO	ACTIVIDAD OPERATIVA	UBIGEO	U.M.	PRIORIDAD	PERIODO MULTIANUAL	META	PROGRAMACION MENSUAL 01	02	03	04	05	06	07	08	09	10	11	12	TOTAL ANUAL
AOI00015400069	CAPACITACIÓN Y SENSIBILIZACIÓN EN MATERIA DE PREVENCIÓN Y ERRADICACIÓN DE LA TRATA DE PERSONAS, TRABAJO FORZOSO Y OTROS GRUPOS VULNERABLES	150101 - LIMA	PERSONA	Muy Alta	2021	FISICO	0.00	0.00	0.00	95.00	0.00	0.00	95.00	0.00	95.00	0.00	95.00	0.00	380.00
						COSTEO S/	13,386.48	19,276.48	18,526.46	19,476.46	17,926.45	29,241.45	22,076.45	25,046.45	20,926.45	24,546.45	12,926.65	11,713.77	235,070.00
					2022	FISICO	0.00	0.00	0.00	95.00	0.00	0.00	95.00	0.00	95.00	0.00	95.00	0.00	380.00
						COSTEO S/	13,386.48	20,276.48	19,526.46	20,476.46	18,926.45	30,241.45	23,476.45	26,046.45	21,926.45	25,546.45	13,996.65	12,713.77	246,540.00
					2023	FISICO	0.00	0.00	0.00	95.00	0.00	0.00	95.00	0.00	95.00	0.00	95.00	0.00	380.00
						COSTEO S/	13,386.48	25,276.48	19,526.46	25,476.46	19,926.45	30,241.45	23,476.45	26,046.45	26,996.45	25,546.45	14,426.65	7,713.77	258,040.00
AOI00015400083	ELABORACIÓN DE PROPUESTAS NORMATIVAS, DOCUMENTOS TÉCNICOS O DE COOPERACIÓN INTERSECTORIAL EN MATERIA DE PREVENCIÓN Y ERRADICACIÓN DEL TRABAJO INFANTIL	150100 - MULTIDISTRITAL	DOCUMENTO	Muy Alta	2021	FISICO	0.00	0.00	0.00	1.00	0.00	0.00	0.00	1.00	0.00	0.00	0.00	1.00	3.00
						COSTEO S/	13,223.70	13,422.62	13,223.70	21,223.70	21,223.70	21,223.69	19,223.69	18,223.69	18,223.69	18,223.69	18,223.69	13,223.69	208,883.25
					2022	FISICO	0.00	0.00	0.00	1.00	0.00	0.00	0.00	1.00	0.00	0.00	0.00	1.00	3.00
						COSTEO S/	16,223.70	16,422.62	16,223.70	24,223.70	24,223.70	24,223.69	22,223.69	21,223.69	21,223.69	21,223.69	21,223.69	15,543.69	244,203.25
					2023	FISICO	0.00	0.00	0.00	1.00	0.00	0.00	0.00	1.00	0.00	0.00	0.00	1.00	3.00
						COSTEO S/	16,223.70	16,422.62	16,223.70	24,223.70	24,223.70	24,223.69	22,223.69	21,223.69	21,223.69	21,223.69	21,223.69	13,223.69	241,883.25
AOI00015400084	FORTALECIMIENTO DE LAS CAPACIDADES EN MATERIA DE PREVENCIÓN Y	150100 - MULTIDISTRITAL	DOCUMENTO	Muy Alta	2021	FISICO	0.00	1.00	0.00	1.00	0.00	1.00	0.00	1.00	0.00	1.00	1.00	0.00	6.00
						COSTEO S/	6,170.23	12,710.25	12,710.26	12,710.26	12,710.26	13,930.26	14,550.26	13,030.26	12,710.26	13,346.66	12,706.66	7,392.13	144,677.75
					2022	FISICO	0.00	1.00	0.00	1.00	0.00	1.00	0.00	1.00	0.00	1.00	1.00	0.00	6.00

Firmado digitalmente por: RUIZ BARCELLOS Javier Martin FAU 20131023414 soft
Motivo: Soy el autor del documento
Fecha: 30/06/2020 16:05:33-0500

	ERRADICACIÓN DEL TRABAJO INFANTIL					COSTEO S/	6,170.23	12,710.25	12,710.26	12,710.26	12,710.26	13,930.26	14,550.26	13,030.26	12,710.26	13,346.66	12,706.66	7,392.13	144,677.75
					2023	FISICO	0.00	1.00	0.00	1.00	0.00	1.00	0.00	1.00	0.00	1.00	0.00	0.00	6.00
						COSTEO S/	6,170.23	12,710.25	12,710.26	12,710.26	12,710.26	13,930.26	14,550.26	13,030.26	12,710.26	13,346.66	12,706.66	7,392.13	144,677.75
AOI00015400085	REALIZACIÓN DE EVENTOS Y PRESENTACIONES EN EL MARCO DE LA LUCHA CONTRA EL TRABAJO INFANTIL	150100 - MULTIDISTRITAL	EVENTOS	Muy Alta	2021	FISICO	0.00	0.00	0.00	0.00	0.00	1.00	0.00	0.00	0.00	0.00	0.00	1.00	2.00
						COSTEO S/	5,200.00	5,200.00	5,200.00	5,200.00	20,970.00	14,200.00	5,200.00	5,200.00	5,200.00	5,200.00	12,634.00	17,200.00	106,604.00
					2022	FISICO	0.00	0.00	0.00	0.00	0.00	1.00	0.00	0.00	0.00	0.00	0.00	1.00	2.00
						COSTEO S/	5,200.00	5,200.00	5,200.00	5,200.00	20,970.00	14,200.00	5,200.00	5,200.00	5,200.00	5,200.00	12,634.00	17,200.00	106,604.00
					2023	FISICO	0.00	0.00	0.00	0.00	0.00	1.00	0.00	0.00	0.00	0.00	0.00	1.00	2.00
						COSTEO S/	5,200.00	5,200.00	5,200.00	5,200.00	20,970.00	14,200.00	5,200.00	5,200.00	5,200.00	5,200.00	12,634.00	17,200.00	106,604.00
AOI00015400086	ELABORACIÓN DE INFORMES DE MONITOREO DE PLANES Y ESTRATEGIAS EN MATERIA DE LA LUCHA CONTRA EL TRABAJO INFANTIL	150100 - MULTIDISTRITAL	DOCUMENTO	Muy Alta	2021	FISICO	1.00	0.00	0.00	1.00	0.00	0.00	1.00	0.00	0.00	1.00	0.00	0.00	4.00
						COSTEO S/	5,290.00	5,290.00	15,930.00	5,290.00	5,290.00	5,290.00	5,290.00	5,290.00	5,290.00	5,290.00	9,812.00	5,290.00	78,642.00
					2022	FISICO	1.00	0.00	0.00	1.00	0.00	0.00	1.00	0.00	0.00	1.00	0.00	0.00	4.00
						COSTEO S/	5,290.00	5,290.00	15,930.00	5,290.00	5,290.00	5,290.00	5,290.00	5,290.00	5,290.00	5,290.00	9,812.00	5,290.00	78,642.00
					2023	FISICO	1.00	0.00	0.00	1.00	0.00	0.00	1.00	0.00	0.00	1.00	0.00	0.00	4.00
						COSTEO S/	8,290.00	8,290.00	18,930.00	8,290.00	8,290.00	8,290.00	8,290.00	8,990.00	9,290.00	9,290.00	12,812.00	8,290.00	117,342.00
AOI00015400087	REALIZACIÓN DE SESIONES DEL COMITÉ DIRECTIVO NACIONAL PARA LA PREVENCIÓN Y ERRADICACIÓN DEL TRABAJO INFANTIL	150100 - MULTIDISTRITAL	DOCUMENTO	Muy Alta	2021	FISICO	1.00	1.00	1.00	1.00	1.00	1.00	1.00	1.00	1.00	1.00	1.00	1.00	12.00
						COSTEO S/	6,137.75	6,137.75	6,857.75	6,137.75	6,137.75	6,857.75	6,737.75	6,137.75	6,857.75	6,137.75	6,857.75	6,137.75	77,133.00
					2022	FISICO	1.00	1.00	1.00	1.00	1.00	1.00	1.00	1.00	1.00	1.00	1.00	1.00	12.00
						COSTEO S/	6,137.75	6,137.75	6,857.75	6,137.75	6,137.75	6,857.75	6,737.75	6,137.75	6,857.75	6,137.75	6,857.75	6,137.75	77,133.00
					2023	FISICO	1.00	1.00	1.00	1.00	1.00	1.00	1.00	1.00	1.00	1.00	1.00	1.00	12.00
						COSTEO S/	6,137.75	6,137.75	6,857.75	6,137.75	6,137.75	6,857.75	6,737.75	6,137.75	6,857.75	6,137.75	6,857.75	6,137.75	77,133.00
AOI00015400168	ELABORACIÓN DE PROPUESTAS NORMATIVAS, TÉCNICAS O DE COOPERACIÓN INTERSECTORIAL EN MATERIA DE PREVENCIÓN Y ERRADICACIÓN DE LA TRATA DE PERSONAS, TRABAJO FORZOSO Y OTROS GRUPOS VULNERABLES	150100 - MULTIDISTRITAL	DOCUMENTO	Muy Alta	2021	FISICO	0.00	0.00	0.00	1.00	0.00	0.00	0.00	1.00	0.00	0.00	0.00	1.00	3.00
						COSTEO S/	21,661.70	27,661.74	32,661.74	38,661.74	38,661.74	48,661.74	48,861.74	47,661.74	31,661.74	31,661.74	21,661.74	22,889.00	412,368.10
					2022	FISICO	0.00	0.00	0.00	1.00	0.00	0.00	0.00	1.00	0.00	0.00	0.00	1.00	3.00
						COSTEO S/	24,661.70	30,661.74	35,661.74	41,661.74	41,661.74	51,661.74	51,861.74	50,661.74	34,661.74	34,661.74	24,661.74	25,889.00	448,368.10
					2023	FISICO	0.00	0.00	0.00	1.00	0.00	0.00	0.00	1.00	0.00	0.00	0.00	1.00	3.00
						COSTEO S/	28,661.70	37,661.74	42,661.74	45,661.74	42,661.74	51,661.74	51,961.74	51,761.74	34,761.74	34,761.74	24,671.74	25,889.00	472,778.10
AOI00015400169	ELABORACIÓN DE INFORMES DE MONITOREO DE PLANES Y ESTRATEGIAS EN MATERIA DE PREVENCIÓN Y ERRADICACIÓN DEL TRABAJO FORZOSO	150100 - MULTIDISTRITAL	DOCUMENTO	Muy Alta	2021	FISICO	1.00	0.00	0.00	1.00	0.00	0.00	1.00	0.00	0.00	1.00	0.00	0.00	4.00
						COSTEO S/	49,777.57	21,737.57	21,417.58	31,417.58	36,817.57	37,697.57	37,917.57	50,937.57	64,417.57	50,287.57	35,417.57	20,487.61	458,330.90
					2022	FISICO	1.00	0.00	0.00	1.00	0.00	0.00	1.00	0.00	0.00	1.00	0.00	0.00	4.00
						COSTEO S/	49,777.57	24,737.57	24,417.58	31,417.58	36,817.57	37,697.57	36,917.57	51,937.57	64,417.57	51,697.57	35,827.57	20,077.61	465,740.90
					2023	FISICO	1.00	0.00	0.00	1.00	0.00	0.00	1.00	0.00	0.00	1.00	0.00	0.00	4.00
						COSTEO S/	49,777.57	21,737.57	21,417.58	31,417.58	40,817.57	41,697.57	40,917.57	55,937.57	68,417.57	54,697.57	39,417.57	20,077.61	486,330.90

Firmado digitalmente por: RUIZ BARCELLOS Javier Martin FAU 20131023414 soft
Motivo: Soy el autor del documento
Fecha: 30/06/2020 18:05:33-0500

AOI00015400273	ELABORACIÓN DE INFORME DE MONITOREO SOBRE EL DESARROLLO DEL RECONOCIMIENTO "SELLO LIBRE DE TRABAJO INFANTIL"	150100 - MULTIDISTRITAL	DOCUMENTO	Muy Alta	2021	FISICO	0.00	0.00	1.00	0.00	0.00	1.00	0.00	0.00	1.00	0.00	0.00	1.00	4.00
						COSTEO S/	11,970.00	11,970.00	11,970.00	11,970.00	17,970.00	13,970.00	13,970.00	21,970.00	21,970.00	16,970.00	7,970.00	7,970.00	170,640.00
					2022	FISICO	0.00	0.00	1.00	0.00	0.00	1.00	0.00	0.00	1.00	0.00	0.00	1.00	4.00
						COSTEO S/	11,970.00	11,970.00	11,970.00	11,970.00	17,970.00	13,970.00	13,970.00	21,970.00	21,970.00	16,970.00	7,970.00	7,970.00	170,640.00
					2023	FISICO	0.00	0.00	1.00	0.00	0.00	1.00	0.00	0.00	1.00	0.00	0.00	1.00	4.00
						COSTEO S/	11,970.00	11,970.00	11,970.00	11,970.00	17,970.00	13,970.00	15,990.00	21,970.00	21,970.00	16,970.00	7,970.00	8,270.00	172,960.00

AEI.05.02 - INFORMACIÓN ESPECÍFICA PARA LA PROMOCIÓN DE IGUALDAD Y NO DISCRIMINACIÓN EN EL EMPLEO CON ÉNFASIS EN LA IGUALDAD DE GÉNERO.

CODIGO	ACTIVIDAD OPERATIVA	UBIGEO	U.M.	PRIORIDAD	PERIODO MULTIANUAL	META	PROGRAMACION MENSUAL 01	02	03	04	05	06	07	08	09	10	11	12	TOTAL ANUAL
AOI00015400077	PROMOCIÓN DE LAS NORMATIVAS E INSTRUMENTOS EN MATERIA DE IGUALDAD DE OPORTUNIDADES Y NO DISCRIMINACIÓN EN EL ÁMBITO LABORAL CON ÉNFASIS EN LA IGUALDAD DE GÉNERO	150100 - MULTIDISTRITAL	DOCUMENTO	Muy Alta	2021	FISICO	0.00	0.00	0.00	0.00	1.00	1.00	0.00	0.00	1.00	1.00	0.00	0.00	4.00
						COSTEO S/	3,316.81	11,316.83	14,316.84	25,856.84	19,856.84	25,856.84	9,616.84	9,316.84	9,316.84	9,313.24	6,313.24	15,640.56	160,038.56
					2022	FISICO	0.00	0.00	0.00	0.00	1.00	1.00	0.00	0.00	1.00	1.00	0.00	0.00	4.00
						COSTEO S/	3,316.81	11,316.83	14,316.84	25,856.84	19,856.84	25,856.84	9,616.84	9,316.84	9,316.84	9,313.24	6,313.24	15,640.56	160,038.56
					2023	FISICO	0.00	0.00	0.00	0.00	1.00	1.00	0.00	0.00	1.00	1.00	0.00	0.00	4.00
						COSTEO S/	3,316.81	11,316.83	14,316.84	25,856.84	19,856.84	25,856.84	9,616.84	9,316.84	9,316.84	9,313.24	6,313.24	15,640.56	160,038.56
AOI00015400078	ELABORACIÓN DE PROPUESTAS NORMATIVAS, DOCUMENTOS TÉCNICOS O DE COOPERACIÓN INTERSECTORIAL EN MATERIA DE IGUALDAD DE OPORTUNIDADES Y NO DISCRIMINACIÓN EN EL AMBITO LABORAL CON ÉNFASIS EN LA IGUALDAD DE GÉNERO	150100 - MULTIDISTRITAL	DOCUMENTO	Muy Alta	2021	FISICO	0.00	0.00	0.00	1.00	0.00	0.00	0.00	1.00	0.00	0.00	0.00	1.00	3.00
						COSTEO S/	3,217.83	3,217.83	3,217.83	4,417.83	3,217.83	3,217.83	3,517.83	3,217.83	3,217.83	3,217.83	3,217.83	3,517.87	40,414.00
					2022	FISICO	0.00	0.00	0.00	1.00	0.00	0.00	0.00	1.00	0.00	0.00	0.00	1.00	3.00
						COSTEO S/	3,225.83	4,217.83	6,217.83	8,347.83	6,217.83	6,217.83	6,517.83	6,217.83	6,217.83	6,217.83	6,217.83	6,517.87	72,352.00
					2023	FISICO	0.00	0.00	0.00	1.00	0.00	0.00	0.00	1.00	0.00	0.00	0.00	1.00	3.00
						COSTEO S/	8,217.83	9,217.83	10,217.83	10,417.83	5,117.83	9,237.83	9,517.83	10,217.83	9,217.83	9,217.83	5,217.83	9,515.87	105,332.00
AOI00015400080	REALIZACIÓN DE FERIAS Y EVENTOS PARA LA PROMOCIÓN DE LA IGUALDAD Y NO DISCRIMINACIÓN EN EL ÁMBITO LABORAL CON ÉNFASIS EN LA IGUALDAD DE GÉNERO	150100 - MULTIDISTRITAL	EVENTOS	Muy Alta	2021	FISICO	0.00	0.00	1.00	0.00	0.00	0.00	0.00	0.00	0.00	0.00	1.00	0.00	2.00
						COSTEO S/	4,154.69	4,156.21	50,658.61	5,656.21	4,156.20	4,156.20	4,456.20	4,156.20	4,156.20	4,156.20	35,656.20	5,972.84	131,491.96
					2022	FISICO	0.00	0.00	1.00	0.00	0.00	0.00	0.00	0.00	0.00	0.00	1.00	0.00	2.00
						COSTEO S/	4,154.69	4,156.21	50,658.61	5,656.21	4,156.20	4,156.20	4,456.20	4,156.20	4,156.20	4,156.20	35,656.20	5,972.84	131,491.96
					2023	FISICO	0.00	0.00	1.00	0.00	0.00	0.00	0.00	0.00	0.00	0.00	1.00	0.00	2.00
						COSTEO S/	4,154.69	4,156.21	50,658.61	5,656.21	4,156.20	4,156.20	4,456.20	4,156.20	4,156.20	4,156.20	35,656.20	5,972.84	131,491.96
AOI00015400081	ELABORACIÓN DE INFORMES DE MONITOREO DE PLANES Y ESTRATEGIAS EN MATERIA DE IGUALDAD Y NO DISCRIMINACIÓN EN EL ÁMBITO LABORAL CON ÉNFASIS EN LA IGUALDAD DE GÉNERO	150100 - MULTIDISTRITAL	DOCUMENTO	Muy Alta	2021	FISICO	1.00	0.00	0.00	1.00	0.00	0.00	1.00	0.00	0.00	1.00	0.00	0.00	4.00
						COSTEO S/	12,687.75	12,687.75	17,687.75	17,687.75	12,687.75	17,687.75	17,987.75	12,687.75	15,687.75	16,187.75	16,187.75	12,987.75	182,853.00
					2022	FISICO	1.00	0.00	0.00	1.00	0.00	0.00	1.00	0.00	0.00	1.00	0.00	0.00	4.00
						COSTEO S/	12,687.75	12,687.75	17,687.75	17,687.75	12,687.75	17,687.75	17,987.75	12,687.75	15,687.75	16,187.75	16,187.75	12,987.75	182,853.00
					2023	FISICO	1.00	0.00	0.00	1.00	0.00	0.00	1.00	0.00	0.00	1.00	0.00	0.00	4.00
						COSTEO S/	12,687.75	12,687.75	17,687.75	17,687.75	12,687.75	17,687.75	17,987.75	12,687.75	15,687.75	16,187.75	16,187.75	12,987.75	182,853.00
AOI00015400082	ELABORACIÓN DE INFORMES DE	150100 - MULTIDISTRITAL	DOCUMENTO	Muy Alta	2021	FISICO	0.00	0.00	1.00	0.00	0.00	1.00	0.00	0.00	1.00	0.00	0.00	1.00	4.00
						COSTEO	7,500.00	7,500.00	7,500.00	7,500.00	2,500.00	12,500.00	12,500.00	17,500.00	7,500.00	7,500.00	12,500.00	2,500.00	105,000.00

Firmado digitalmente por: RUIZ BARCELLOS Javier Martin FAU 20131023414 soft
Motivo: Soy el autor del documento
Fecha: 30/06/2020 16:05:33-0500

	MONITOREO DE LA PARTICIPACIÓN EN INSTANCIAS DE COORDINACIÓN Y MESAS DE TRABAJO QUE PROMUEVAN LA IGUALDAD Y NO DISCRIMINACIÓN EN EL ÁMIBITO LABORAL CON ÉNFASIS EN LA IGUALDAD DE GÉNERO				2022	S/ FISICO	0.00	0.00	1.00	0.00	0.00	1.00	0.00	0.00	1.00	0.00	0.00	1.00	4.00
						COSTEO S/	7,500.00	7,500.00	7,500.00	7,500.00	2,500.00	12,500.00	12,500.00	17,500.00	7,500.00	7,500.00	12,500.00	2,500.00	105,000.00
					2023	FISICO	0.00	0.00	1.00	0.00	0.00	1.00	0.00	0.00	1.00	0.00	0.00	1.00	4.00
						COSTEO S/	7,500.00	7,500.00	7,500.00	7,500.00	2,500.00	12,500.00	12,500.00	17,500.00	7,500.00	7,500.00	12,500.00	2,500.00	105,000.00

CENTRO DE COSTO: 03.03.03 - DIRECCION DE SEGURIDAD Y SALUD EN EL TRABAJO

OEI.01 - PROMOVER LA FORMALIZACIÓN LABORAL EN LOS EMPLEADORES Y TRABAJADORES

AEI.01.01 - ASISTENCIA TÉCNICA INTEGRAL ESPECIALIZADA EN FORMALIZACIÓN LABORAL; NORMATIVIDAD LABORAL; SEGURIDAD Y SALUD EN EL TRABAJO; SEGURIDAD SOCIAL; BUENAS PRÁCTICAS LABORALES Y RESPONSABILIDAD SOCIAL EMPRESA

CODIGO	ACTIVIDAD OPERATIVA	UBIGEO	U.M.	PRIORIDAD	PERIODO MULTIANUAL	META	PROGRAMACION MENSUAL 01	02	03	04	05	06	07	08	09	10	11	12	TOTAL ANUAL
AOI00015400100	FORTALECIMIENTO DE CAPACIDADES, ORIENTACIÓN Y DIFUSIÓN EN MATERIA DE SEGURIDAD Y SALUD EN EL TRABAJO	150113 - JESUS MARIA	PERSONA	Muy Alta	2021	FISICO	0.00	40.00	40.00	600.00	400.00	50.00	50.00	50.00	200.00	50.00	200.00	20.00	1,700.00
						COSTEO S/	12,430.67	13,994.69	13,994.69	13,994.69	13,994.69	14,314.69	14,294.69	14,314.69	13,994.69	14,634.69	13,991.09	12,751.13	166,705.10
					2022	FISICO	0.00	40.00	40.00	600.00	400.00	50.00	50.00	50.00	200.00	50.00	200.00	20.00	1,700.00
						COSTEO S/	12,430.67	13,994.69	13,994.69	13,994.69	13,994.69	14,314.69	14,294.69	14,314.69	13,994.69	14,634.69	13,991.09	12,751.13	166,705.10
					2023	FISICO	0.00	40.00	40.00	600.00	400.00	50.00	50.00	50.00	200.00	50.00	200.00	20.00	1,700.00
						COSTEO S/	12,430.67	13,994.69	13,994.69	20,994.69	13,994.69	14,964.69	14,294.69	14,314.69	20,994.69	14,634.69	13,991.99	12,752.17	181,357.04
AOI00015400170	SEGUIMIENTO Y MONITOREO DEL REGISTRO ÚNICO DE ACCIDENTES DE TRABAJO, INCIDENTES PELIGROSOS Y ENFERMEDADES OCUPACIONALES	150113 - JESUS MARIA	DOCUMENTO	Muy Alta	2021	FISICO	1.00	1.00	1.00	1.00	1.00	1.00	1.00	1.00	1.00	1.00	1.00	1.00	12.00
						COSTEO S/	4,473.61	9,923.63	9,923.64	17,373.64	11,923.64	11,923.64	9,673.64	9,373.64	8,923.64	8,923.64	4,923.64	5,250.96	112,610.96
					2022	FISICO	1.00	1.00	1.00	1.00	1.00	1.00	1.00	1.00	1.00	1.00	1.00	1.00	12.00
						COSTEO S/	4,473.61	11,923.63	11,923.64	17,373.64	11,923.64	11,923.64	11,673.64	11,373.64	10,923.64	10,923.64	6,983.64	5,274.96	126,694.96
					2023	FISICO	1.00	1.00	1.00	1.00	1.00	1.00	1.00	1.00	1.00	1.00	1.00	1.00	12.00
						COSTEO S/	4,473.61	11,923.63	11,923.64	17,373.64	11,923.64	11,923.64	11,673.64	11,373.64	10,923.64	10,923.64	6,923.64	5,250.96	126,610.96
AOI00015400171	ELABORACIÓN DE PROPUESTAS NORMATIVAS O DOCUMENTOS TÉCNICOS EN MATERIA DE SEGURIDAD Y SALUD EN EL TRABAJO	150101 - LIMA	DOCUMENTO	Muy Alta	2021	FISICO	0.00	1.00	0.00	1.00	0.00	1.00	1.00	0.00	1.00	0.00	1.00	0.00	6.00
						COSTEO S/	31,073.50	20,392.90	27,320.22	53,220.23	21,498.49	19,158.48	44,351.74	18,998.48	18,998.48	32,573.48	18,998.48	20,208.25	326,792.73
					2022	FISICO	0.00	1.00	0.00	1.00	0.00	1.00	1.00	0.00	1.00	0.00	1.00	0.00	6.00
						COSTEO S/	31,073.50	20,392.90	27,320.22	53,220.23	21,498.49	19,158.48	44,351.74	18,998.48	18,998.48	32,573.48	18,998.48	20,208.25	326,792.73
					2023	FISICO	0.00	1.00	0.00	1.00	0.00	1.00	1.00	0.00	1.00	0.00	1.00	0.00	6.00
						COSTEO S/	31,073.50	20,392.90	27,320.22	53,220.23	21,498.49	19,158.48	44,351.74	18,998.48	18,998.48	32,573.48	18,998.48	20,208.80	326,793.28
AOI00015400172	ELABORACIÓN DE PROPUESTAS DE HERRAMIENTAS DE GESTIÓN PARA PREVENCIÓN DE RIESGOS LABORALES	150101 - LIMA	DOCUMENTO	Muy Alta	2021	FISICO	0.00	1.00	1.00	1.00	1.00	1.00	1.00	1.00	1.00	1.00	1.00	0.00	10.00
						COSTEO S/	14,159.73	27,734.73	22,214.01	22,159.73	37,234.73	15,659.73	15,659.73	29,234.73	14,159.73	14,159.73	27,734.73	14,191.50	254,302.81
					2022	FISICO	0.00	1.00	1.00	1.00	1.00	1.00	1.00	1.00	1.00	1.00	1.00	0.00	10.00
						COSTEO S/	17,459.73	31,034.73	25,514.00	25,460.00	40,534.73	18,959.73	18,959.73	32,534.73	17,459.73	17,459.73	31,034.73	17,086.50	293,498.07
					2023	FISICO	0.00	1.00	1.00	1.00	1.00	1.00	1.00	1.00	1.00	1.00	1.00	0.00	10.00
						COSTEO S/	17,544.00	44,694.00	25,598.00	25,544.00	48,872.00	29,044.00	29,044.00	46,194.00	27,544.00	17,544.00	16,294.00	7,181.00	335,097.00
AOI00015400173	ELABORACIÓN DE	150101 - LIMA	DOCUMENTO	Muy Alta	2021	FISICO	0.00	0.00	0.00	0.00	0.00	1.00	0.00	1.00	0.00	1.00	1.00	0.00	4.00

Firmado digitalmente por: RUIZ BARCELLOS Javier Martin FAU 20131370114 soft
Motivo: Soy el autor del documento
Fecha: 30/06/2020 16:05:34-0500

	ESTUDIOS SOBRE SEGURIDAD Y SALUD EN EL TRABAJO					COSTEO S/	27,155.30	27,635.29	41,562.62	27,955.30	27,955.30	41,530.30	28,465.30	28,465.30	41,530	[illegible]	27,955.30	[illegible]	40,740.11	388,905.72
						FISICO	0.00	0.00	0.00	0.00	0.00	1.00	0.00	1.00	0	1.00	1.00	0.00	4.00	
					2022	COSTEO S/	27,155.30	27,635.29	41,562.62	27,955.30	27,955.30	41,530.30	28,465.30	28,465.30	41,530.30	27,955.30	27,955.30	40,740.11	388,905.72	
						FISICO	0.00	0.00	0.00	0.00	0.00	1.00	0.00	1.00	0.00	1.00	1.00	0.00	4.00	
					2023	COSTEO S/	27,155.30	27,635.29	41,562.62	27,955.30	27,955.30	41,530.30	28,465.30	28,465.30	41,530.30	27,955.30	27,955.30	40,740.11	388,905.72	

CENTRO DE COSTO: 03.04.01 - DIRECCION GENERAL DE POLÍTICAS PARA LA PROMOCIÓN DE LA FORMALIZACIÓN LABORAL E INSPECCIÓN DEL TRABAJO

OEI.01 - PROMOVER LA FORMALIZACIÓN LABORAL EN LOS EMPLEADORES Y TRABAJADORES

AEI.01.01 - ASISTENCIA TÉCNICA INTEGRAL ESPECIALIZADA EN FORMALIZACIÓN LABORAL; NORMATIVIDAD LABORAL; SEGURIDAD Y SALUD EN EL TRABAJO; SEGURIDAD SOCIAL; BUENAS PRÁCTICAS LABORALES Y RESPONSABILIDAD SOCIAL EMPRESA

CODIGO	ACTIVIDAD OPERATIVA	UBIGEO	U.M.	PRIORIDAD	PERIODO MULTIANUAL	META	PROGRAMACION MENSUAL 01	02	03	04	05	06	07	08	09	10	11	12	TOTAL ANUAL
AOI00015400178	ABSOLUCIÓN DE CONSULTAS EN MATERIA LABORAL (TELEFÓNICA, TELEMÁTICA, SOPORTE PAPEL Y REDES SOCIALES)	150101 - LIMA	PERSONA	Muy Alta	2021	FISICO	9,454.00	14,057.00	12,162.00	13,462.00	14,963.00	15,063.00	18,401.00	18,401.00	18,402.00	18,402.00	18,402.00	18,404.00	189,573.00
						COSTEO S/	47,951.41	50,245.62	59,948.32	49,948.32	56,217.78	61,422.82	54,707.30	50,217.25	55,422.30	49,922.30	50,217.25	53,922.30	640,142.97
					2022	FISICO	9,454.00	11,700.00	12,162.00	13,462.00	15,780.00	17,950.00	18,401.00	18,401.00	18,402.00	19,034.00	18,402.00	18,404.00	191,552.00
						COSTEO S/	47,716.00	52,550.00	63,050.00	55,168.00	58,850.00	64,625.00	57,574.00	52,550.00	58,325.00	52,550.00	52,550.00	56,641.00	672,149.00
					2023	FISICO	9,454.00	11,700.00	12,162.00	13,462.00	17,780.00	18,950.00	19,401.00	19,404.00	19,146.00	19,034.00	18,402.00	18,404.00	197,299.00
						COSTEO S/	50,102.00	55,178.00	66,203.00	57,926.00	61,793.00	67,856.00	60,453.00	55,178.00	61,241.00	55,178.00	55,178.00	59,473.00	705,759.00
AOI00015400180	CAPACITACIÓN Y DIFUSIÓN DE LA NORMATIVA LABORAL	150101 - LIMA	PERSONA	Muy Alta	2021	FISICO	270.00	382.00	374.00	377.00	359.00	459.00	459.00	559.00	589.00	709.00	709.00	150.00	5,396.00
						COSTEO S/	44,809.78	49,190.12	55,937.08	64,900.73	61,884.05	61,535.91	59,620.39	64,486.70	64,720.29	59,425.34	65,710.94	51,427.70	703,649.03
					2022	FISICO	270.00	382.00	424.00	477.00	459.00	465.00	472.00	559.00	589.00	709.00	709.00	150.00	5,665.00
						COSTEO S/	44,606.10	49,736.10	56,600.10	69,536.10	64,275.10	68,449.10	60,650.10	70,250.10	66,575.10	60,800.10	67,100.10	51,490.10	730,068.20
					2023	FISICO	270.00	382.00	474.00	512.00	548.00	515.00	525.00	566.00	589.00	709.00	709.00	150.00	5,949.00
						COSTEO S/	46,118.10	51,445.10	58,712.10	72,295.10	66,771.10	71,153.10	62,919.10	73,044.10	69,186.10	63,122.10	69,737.10	53,302.10	757,805.20
AOI00015400182	ORIENTACIÓN, CAPACITACIÓN Y ASISTENCIA TECNICA EN EL CENTRO INTEGRADO FORMALIZA PERU	150101 - LIMA	PERSONA	Muy Alta	2021	FISICO	665.00	965.00	1,110.00	1,240.00	1,340.00	1,405.00	1,425.00	1,521.00	1,546.00	1,559.00	1,578.00	723.00	15,077.00
						COSTEO S/	46,232.67	58,681.72	59,550.35	65,920.35	129,246.35	93,800.35	95,294.86	93,774.86	93,094.86	96,694.86	96,694.86	49,244.86	978,230.95
					2022	FISICO	665.00	725.00	890.00	910.00	940.00	1,752.00	1,765.00	1,860.00	1,890.00	1,883.00	1,828.00	723.00	15,831.00
						COSTEO S/	46,319.00	60,095.00	61,544.00	70,070.00	128,583.00	101,129.00	101,885.00	101,129.00	98,735.00	102,548.00	102,515.00	52,588.00	1,027,140.00
					2023	FISICO	665.00	816.00	990.00	1,014.00	1,040.00	1,853.00	1,872.00	1,964.00	1,974.00	1,883.00	1,828.00	723.00	16,622.00
						COSTEO S/	48,635.00	63,100.00	64,622.00	73,574.00	135,012.00	106,185.00	106,980.00	106,186.00	103,672.00	107,675.00	107,641.00	55,217.00	1,078,499.00

AEI.01.03 - SISTEMA DE INSPECCIÓN DEL TRABAJO DE AMPLIA COBERTURA Y CALIDAD AL QUE ACCEDEN LOS TRABAJADORES Y EMPLEADORES

CODIGO	ACTIVIDAD OPERATIVA	UBIGEO	U.M.	PRIORIDAD	PERIODO MULTIANUAL	META	PROGRAMACION MENSUAL 01	02	03	04	05	06	07	08	09	10	11	12	TOTAL ANUAL
AOI00015400177	FORMULACIÓN Y/O EVALUACIÓN DE PLANES NACIONALES O SECTORIALES Y FORMULACIÓN DE PROPUESTAS NORMATIVAS EN TEMAS DE COMPETENCIA.	150101 - LIMA	INFORME TECNICO	Muy Alta	2021	FISICO	4.00	4.00	5.00	4.00	5.00	5.00	7.00	6.00	5.00	5.00	6.00	4.00	60.00
						COSTEO S/	270,649.13	259,280.80	257,805.48	259,562.60	246,692.14	257,165.35	266,901.54	256,409.89	246,701.54	246,409.89	246,706.02	252,795.20	3,067,079.58
					2022	FISICO	4.00	4.00	5.00	4.00	6.00	7.00	7.00	7.00	6.00	5.00	6.00	4.00	65.00
						COSTEO S/	253,108.90	272,194.90	271,250.90	272,864.90	259,744.90	270,244.90	280,834.90	270,244.90	259,744.90	259,744.90	259,744.90	266,323.90	3,196,047.80
					2023	FISICO	4.00	5.00	6.00	7.00	7.00	8.00	8.00	8.00	6.00	5.00	6.00	5.00	75.00
						COSTEO S/	263,764.90	283,645.90	282,814.90	284,508.90	270,732.90	281,757.90	292,757.90	281,757.90	270,732.90	270,732.90	270,732.90	277,520.90	3,331,460.80

FIRMA DIGITAL
Firmado digitalmente por: RUIZ BARCELLOS Javier Martin FAU 20131023414 soft
Motivo: Soy el autor del documento
Fecha: 30/06/2020 16:05:34-0500

OEI.03 - POTENCIAR EL DIÁLOGO SOCIAL PARA OBTENER UNA LEGISLACIÓN LABORAL QUE FOMENTE LA PRODUCTIVIDAD Y GARANTICE LOS DERECHOS LABORALES

AEI.03.01 - FORTALECER EL DIÁLOGO SOCIAL EN MATERIA LABORAL Y DE SEGURIDAD Y SALUD EN EL TRABAJO.

CODIGO	ACTIVIDAD OPERATIVA	UBIGEO	U.M.	PRIORIDAD	PERIODO MULTIANUAL	META	PROGRAMACION MENSUAL 01	02	03	04	05	06	07	08	09	10	11	12	TOTAL ANUAL
AOI00015400279	ACTIVIDAD OPERATIVA : 19AO0001662832 : ATENCIÓN DE PERSONAS POR CESES COLECTIVOS	150100 - MULTIDISTRITAL	PERSONA	Muy Alta	2021	FISICO	1,136.00	999.00	915.00	703.00	868.00	761.00	2,217.00	1,337.00	894.00	3,232.00	4,617.00	1,410.00	19,089.00
						COSTEO S/	44,410.79	44,577.82	44,282.86	44,282.87	44,902.22	44,282.91	44,281.53	44,576.48	20,281.53	20,281.53	20,576.48	20,281.53	437,018.55
					2022	FISICO	1,159.00	1,019.00	933.00	717.00	885.00	776.00	2,261.00	1,364.00	912.00	3,297.00	4,709.00	1,438.00	19,470.00
						COSTEO S/	37,181.00	37,357.00	37,047.00	46,497.00	47,147.00	46,497.00	46,496.00	46,805.00	21,296.00	30,746.00	31,055.00	30,746.00	458,870.00
					2023	FISICO	1,182.00	1,039.00	952.00	731.00	903.00	792.00	2,307.00	1,391.00	930.00	3,363.00	4,804.00	1,467.00	19,861.00
						COSTEO S/	39,040.00	39,225.00	38,899.00	48,822.00	49,505.00	48,822.00	48,820.00	49,146.00	22,360.00	32,283.00	32,608.00	32,283.00	481,813.00

CENTRO DE COSTO: 04.01 - VICEMINISTERIO DE PROMOCION DEL EMPLEO Y CAPACITACION LABORAL

OEI.02 - PROMOVER LA EMPLEABILIDAD DE LOS JÓVENES PARA SU INSERCIÓN LABORAL EN EL MERCADO DE TRABAJO

AEI.02.01 - INTERMEDIACIÓN LABORAL ACORDE A LA DEMANDA DEL MERCADO LABORAL PARA LOS JÓVENES

CODIGO	ACTIVIDAD OPERATIVA	UBIGEO	U.M.	PRIORIDAD	PERIODO MULTIANUAL	META	PROGRAMACION MENSUAL 01	02	03	04	05	06	07	08	09	10	11	12	TOTAL ANUAL
AOI00015400260	SUPERVISIÓN DE LAS ACCIONES DEL PLAN NACIONAL DE COMPETITIVIDAD Y PRODUCTIVIDAD EN EL MARCO DE LAS POLÍTICAS 2.1, 2.5, 5.5 Y 5.7	150100 - MULTIDISTRITAL	DOCUMENTO	Muy Alta	2021	FISICO	1.00	0.00	0.00	1.00	0.00	0.00	1.00	0.00	0.00	1.00	0.00	1.00	5.00
						COSTEO S/	73,526.13	72,761.59	72,761.58	86,761.58	72,761.57	101,061.57	101,127.56	72,761.57	72,761.57	72,761.57	86,761.57	102,338.43	988,146.29
					2022	FISICO	1.00	0.00	0.00	1.00	0.00	0.00	1.00	0.00	0.00	1.00	0.00	1.00	5.00
						COSTEO S/	77,202.00	76,399.00	76,399.00	91,099.00	76,399.00	106,114.00	106,184.00	76,399.00	76,399.00	76,399.00	91,099.00	107,455.00	1,037,547.00
					2023	FISICO	1.00	0.00	0.00	1.00	0.00	0.00	1.00	0.00	0.00	1.00	0.00	1.00	5.00
						COSTEO S/	79,309.00	78,486.00	78,486.00	93,221.00	78,486.00	108,272.00	108,360.00	78,486.00	78,486.00	78,486.00	93,221.00	109,680.00	1,062,979.00

AEI.02.05 - EJECUTAR EL PROYECTO DE INVERSIÓN PÚBLICA Nº 308669: MEJORAMIENTO Y AMPLIACIÓN DE LOS SERVICIOS DEL CENTRO DE EMPLEO PARA LA INSERCIÓN LABORAL FORMAL DE LOS JÓVENES EN LAS REGIONES DE AREQUIPA; ICA; L

CODIGO	ACTIVIDAD OPERATIVA	UBIGEO	U.M.	PRIORIDAD	PERIODO MULTIANUAL	META	PROGRAMACION MENSUAL 01	02	03	04	05	06	07	08	09	10	11	12	TOTAL ANUAL
AOI00015400262	SUPERVISIÓN DEL CUMPLIMIENTO DE LA PROGRAMACIÓN DEL PROYECTO DE INVERSIÓN N°2328039, Y REVISIÓN DEL FUNCIONAMIENTO DE LOS CENTROS DE EMPLEO IMPLEMENTADOS CON EL PROYECTO.	150100 - MULTIDISTRITAL	DOCUMENTO	Muy Alta	2021	FISICO	2.00	2.00	2.00	2.00	2.00	2.00	2.00	2.00	2.00	2.00	2.00	2.00	24.00
						COSTEO S/	6,306.48	6,306.48	6,306.47	6,306.46	6,306.46	5,143.78	5,443.78	5,143.78	4,789.18	4,789.18	4,789.18	5,139.42	66,770.65
					2022	FISICO	2.00	2.00	2.00	2.00	2.00	2.00	2.00	2.00	2.00	2.00	2.00	2.00	24.00
						COSTEO S/	6,622.00	6,622.00	6,622.00	6,622.00	6,622.00	5,401.00	5,716.00	5,401.00	5,029.00	5,029.00	5,029.00	5,396.00	70,111.00
					2023	FISICO	2.00	2.00	2.00	2.00	2.00	2.00	2.00	2.00	2.00	2.00	2.00	2.00	24.00
						COSTEO S/	6,953.00	6,953.00	6,953.00	6,953.00	6,953.00	5,671.00	6,002.00	5,671.00	5,280.00	5,280.00	5,280.00	5,666.00	73,615.00

OEI.07 - PROMOVER EL EMPLEO A TRAVÉS DEL MEJORAMIENTO DE LAS COMPETENCIAS LABORALES Y NIVELES DE EMPLEABILIDAD DE LA POBLACIÓN; PARTICULARMENTE EN CONDICIONES DE DESEMPLEO Y SUBEMPLEO.

AEI.07.01 - INTERMEDIACIÓN LABORAL ACORDE A LA DEMANDA DEL MERCADO LABORAL DE LAS PERSONAS EN CONDICIONES DE DESEMPLEO Y SUBEMPLEO.

CODIGO	ACTIVIDAD OPERATIVA	UBIGEO	U.M.	PRIORIDAD	PERIODO MULTIANUAL	META	PROGRAMACION MENSUAL 01	02	03	04	05	06	07	08	09	10	11	12	TOTAL ANUAL
AOI00015400261	SUPERVISIÓN DE LAS ACCIONES DEL PLAN NACIONAL DE COMPETITIVIDAD Y PRODUCTIVIDAD EN EL MARCO DE LA POLÍTICA 5.6 - REESTRUCTURACIÓN DE PROGRAMAS DE INSERCIÓN Y	150100 - MULTIDISTRITAL	DOCUMENTO	Muy Alta	2021	FISICO	2.00	0.00	0.00	2.00	0.00	0.00	2.00	0.00	0.00	2.00	0.00	2.00	10.00
						COSTEO S/	14,186.32	13,326.28	13,326.27	13,326.28	13,326.29	13,326.30	13,626.30	13,326.30	13,326.30	13,326.30	13,326.30	13,626.30	161,375.54
					2022	FISICO	2.00	0.00	0.00	2.00	0.00	0.00	2.00	0.00	0.00	2.00	0.00	2.00	10.00
						COSTEO S/	14,896.00	13,993.00	13,993.00	13,993.00	13,993.00	13,993.00	14,308.00	13,993.00	13,993.00	13,993.00	13,993.00	14,308.00	169,449.00
					2023	FISICO	2.00	0.00	0.00	2.00	0.00	0.00	2.00	0.00	0.00	2.00	0.00	2.00	10.00
						COSTEO S/	15,640.00	14,692.00	14,692.00	14,692.00	14,692.00	14,692.00	15,023.00	14,692.00	14,692.00	14,692.00	14,692.00	15,023.00	177,914.00

FIRMA DIGITAL
Firmado digitalmente por: RUIZ BARCELLOS Javier Martin FAU 20131023414 soft
Motivo: Soy el autor del documento
Fecha: 30/06/2020 16:05:34-0500

PROMOCIÓN DE EMPLEABILIDAD

OEI.08 - MEJORAR EL MODELO DE GESTIÓN INSTITUCIONAL CENTRADO EN EL CIUDADANO

AEI.08.03 - IMPLEMENTAR EL SISTEMA DE INFORMACIÓN DEL MERCADO DE TRABAJO

CODIGO	ACTIVIDAD OPERATIVA	UBIGEO	U.M.	PRIORIDAD	PERIODO MULTIANUAL	META	PROGRAMACION MENSUAL 01	02	03	04	05	06	07	08	09	10	11	12	TOTAL ANUAL
AOI00015400263	REVISIÓN DE LAS ACCIONES EN EL MARCO DE LA IMPLEMENTACIÓN DEL SISTEMA DE INFORMACIÓN DEL MERCADO DE TRABAJO	150100 - MULTIDISTRITAL	DOCUMENTO	Muy Alta	2021	FISICO	0.00	1.00	0.00	1.00	0.00	1.00	0.00	0.00	1.00	0.00	0.00	1.00	5.00
						COSTEO S/	4,368.14	2,281.30	2,281.30	2,281.30	2,281.30	2,281.30	2,676.48	2,279.67	2,279.67	2,279.67	2,223.09	2,523.09	30,036.31
					2022	FISICO	0.00	1.00	0.00	1.00	0.00	1.00	0.00	0.00	1.00	0.00	0.00	1.00	5.00
						COSTEO S/	4,587.00	2,395.00	2,395.00	2,395.00	2,395.00	2,395.00	2,810.00	2,394.00	2,394.00	2,394.00	2,394.00	2,646.00	31,594.00
					2023	FISICO	0.00	1.00	0.00	1.00	0.00	1.00	0.00	0.00	1.00	0.00	0.00	1.00	5.00
						COSTEO S/	4,816.00	2,515.00	2,515.00	2,515.00	2,515.00	2,515.00	2,951.00	2,513.00	2,513.00	2,513.00	2,451.00	2,782.00	33,114.00

CENTRO DE COSTO: 04.02 - DIRECCION GENERAL DE PROMOCION DEL EMPLEO

OEI.06 - GENERAR COMPETENCIAS Y OPORTUNIDADES LABORALES PARA POBLACIONES VULNERABLES; CON ÉNFASIS EN AQUELLAS EN CONDICIONES DE POBREZA Y POBREZA EXTREMA.

AEI.06.04 - FORTALECER CAPACIDADES DE LOS SERVIDORES Y FUNCIONARIOS DE LOS GOBIERNOS REGIONALES PARA FOMENTAR LA INSERCIÓN LABORAL Y AUTOEMPLEO DE GRUPOS VULNERABLES; EN CONDICIONES DE POBREZA Y POBREZA EXTREMA

CODIGO	ACTIVIDAD OPERATIVA	UBIGEO	U.M.	PRIORIDAD	PERIODO MULTIANUAL	META	PROGRAMACION MENSUAL 01	02	03	04	05	06	07	08	09	10	11	12	TOTAL ANUAL
AOI00015400145	MONITOREO Y SUPERVISIÓN DE ACTIVIDADES EN MATERIA DE PROMOCIÓN DEL EMPLEO	150113 - JESUS MARIA	DOCUMENTO	Muy Alta	2021	FISICO	13.00	14.00	13.00	14.00	15.00	14.00	13.00	14.00	14.00	13.00	14.00	14.00	165.00
						COSTEO S/	79,087.93	70,146.75	82,189.29	76,732.13	84,989.38	69,667.76	71,287.85	70,142.77	78,569.57	70,166.96	69,667.30	71,155.17	893,802.86
					2022	FISICO	13.00	14.00	13.00	14.00	15.00	14.00	13.00	14.00	14.00	13.00	14.00	14.00	165.00
						COSTEO S/	83,042.00	73,654.00	86,299.00	80,569.00	89,239.00	73,151.00	74,852.00	73,650.00	82,498.00	73,675.00	73,151.00	74,713.00	938,493.00
					2023	FISICO	13.00	14.00	13.00	14.00	15.00	14.00	13.00	14.00	14.00	13.00	14.00	14.00	165.00
						COSTEO S/	87,194.00	77,337.00	90,614.00	84,597.00	93,701.00	76,808.00	78,595.00	77,332.00	86,623.00	77,359.00	76,808.00	78,448.00	985,416.00
AOI00015400233	PROMOVER EL DISEÑO E IMPLEMENTACION DE ESTRATEGIAS, PLANES, PROYECTOS Y POLÍTICAS EN MATERIA DE PROMOCIÓN DEL EMPLEO	150113 - JESUS MARIA	DOCUMENTO	Muy Alta	2021	FISICO	0.00	0.00	0.00	0.00	0.00	0.00	1.00	1.00	1.00	1.00	1.00	0.00	5.00
						COSTEO S/	17,090.80	16,993.33	17,023.33	17,143.33	17,033.33	16,993.33	17,023.33	17,043.33	16,973.33	17,023.33	16,983.33	17,003.37	204,327.47
					2022	FISICO	0.00	0.00	0.00	0.00	0.00	0.00	1.00	1.00	1.00	1.00	1.00	0.00	5.00
						COSTEO S/	17,945.00	17,843.00	17,875.00	18,000.00	17,885.00	17,843.00	17,874.00	17,895.00	17,823.00	17,874.00	17,832.00	17,854.00	214,543.00
					2023	FISICO	0.00	0.00	0.00	0.00	0.00	0.00	1.00	1.00	1.00	1.00	1.00	0.00	5.00
						COSTEO S/	18,843.00	18,735.00	18,768.00	18,901.00	18,779.00	18,735.00	18,768.00	18,791.00	18,713.00	18,768.00	18,724.00	18,746.00	225,271.00

CENTRO DE COSTO: 04.02.02 - DIRECCION DE PROMOCION DEL EMPLEO Y AUTOEMPLEO

OEI.02 - PROMOVER LA EMPLEABILIDAD DE LOS JÓVENES PARA SU INSERCIÓN LABORAL EN EL MERCADO DE TRABAJO

AEI.02.02 - FORTALECER CAPACIDADES DE LOS SERVIDORES Y FUNCIONARIOS DE LOS GOBIERNOS REGIONALES PARA FOMENTAR LA INSERCIÓN LABORAL Y AUTOEMPLEO DE LOS JÓVENES.

CODIGO	ACTIVIDAD OPERATIVA	UBIGEO	U.M.	PRIORIDAD	PERIODO MULTIANUAL	META	PROGRAMACION MENSUAL 01	02	03	04	05	06	07	08	09	10	11	12	TOTAL ANUAL
AOI00015400234	PROMOCIÓN DE LA POLÍTICA DE EMPLEO, PARA REDUCIR EL ELEVADO DÉFICIT DEL EMPLEO DECENTE	150100 - MULTIDISTRITAL	INFORME	Muy Alta	2021	FISICO	0.00	0.00	0.00	0.00	0.00	1.00	2.00	0.00	0.00	0.00	0.00	1.00	4.00
						COSTEO S/	48,068.65	58,648.67	58,148.67	56,668.67	58,428.67	63,688.67	66,648.67	58,153.67	53,941.88	49,248.67	49,378.67	49,238.79	670,262.35
					2022	FISICO	0.00	0.00	0.00	0.00	0.00	1.00	2.00	0.00	0.00	0.00	0.00	1.00	4.00
						COSTEO S/	50,199.15	61,328.17	60,803.17	59,249.17	61,097.17	66,620.17	69,713.17	60,808.42	56,386.04	51,458.17	51,594.67	51,432.80	700,690.27
					2023	FISICO	0.00	0.00	0.00	0.00	0.00	1.00	2.00	0.00	0.00	0.00	0.00	1.00	4.00
						COSTEO	52,436.17	64,141.65	63,590.40	61,958.70	63,899.10	69,698.25	72,930.90	63,595.91	58,952.41	53,778.15	53,921.47	53,736.50	732,639.61

FIRMA DIGITAL
Firmado digitalmente por: RUIZ BARCELLOS Javier Martin FAU 20131023414 soft
Motivo: Soy el autor del documento
Fecha: 30/06/2020 16:05:34-0500

S/

OEI.06 - GENERAR COMPETENCIAS Y OPORTUNIDADES LABORALES PARA POBLACIONES VULNERABLES; CON ÉNFASIS EN AQUELLAS EN CONDICIONES DE POBREZA Y POBREZA EXTREMA.

AEI.06.04 - FORTALECER CAPACIDADES DE LOS SERVIDORES Y FUNCIONARIOS DE LOS GOBIERNOS REGIONALES PARA FOMENTAR LA INSERCIÓN LABORAL Y AUTOEMPLEO DE GRUPOS VULNERABLES; EN CONDICIONES DE POBREZA Y POBREZA EXTREMA

CODIGO	ACTIVIDAD OPERATIVA	UBIGEO	U.M.	PRIORIDAD	PERIODO MULTIANUAL	META	PROGRAMACION MENSUAL 01	02	03	04	05	06	07	08	09	10	11	12	TOTAL ANUAL
AOI00015400153	PROMOCIÓN DEL EMPLEO PARA POBLACIONES VULNERABLES, PARA REDUCIR LAS DIFICULTADES PARA UNA INSERCIÓN LABORAL ADECUADA.	150100 - MULTIDISTRITAL	INFORME	Muy Alta	2021	FISICO	1.00	0.00	1.00	1.00	0.00	2.00	0.00	0.00	0.00	0.00	0.00	1.00	6.00
						COSTEO S/	46,135.35	50,665.38	49,753.07	48,735.38	58,755.38	58,735.38	50,735.38	54,515.38	50,145.38	48,735.38	48,755.38	50,735.50	616,402.34
					2022	FISICO	1.00	0.00	1.00	1.00	0.00	2.00	0.00	0.00	0.00	0.00	0.00	1.00	6.00
						COSTEO S/	48,169.18	52,945.72	51,987.79	50,919.22	61,440.22	61,419.22	53,004.22	56,988.22	52,399.72	50,919.22	50,940.22	53,004.34	644,137.29
					2023	FISICO	1.00	0.00	1.00	1.00	0.00	2.00	0.00	0.00	0.00	0.00	0.00	1.00	6.00
						COSTEO S/	50,304.71	55,340.07	54,334.25	53,212.24	64,259.29	64,237.24	55,386.49	59,584.69	54,766.77	53,212.24	53,234.29	55,386.63	673,258.91

AEI.06.05 - INFORMACIÓN Y ORIENTACIÓN EN MATERIA DE PROMOCIÓN DEL TELETRABAJO Y MIGRACIÓN LABORAL; EN ESPECIAL GRUPOS VULNERABLES; EN CONDICIONES DE POBREZA Y POBREZA EXTREMA.

CODIGO	ACTIVIDAD OPERATIVA	UBIGEO	U.M.	PRIORIDAD	PERIODO MULTIANUAL	META	PROGRAMACION MENSUAL 01	02	03	04	05	06	07	08	09	10	11	12	TOTAL ANUAL
AOI00015400154	PROMOCIÓN DEL TELETRABAJO	150100 - MULTIDISTRITAL	INFORME	Alta	2021	FISICO	0.00	0.00	0.00	1.00	0.00	0.00	0.00	0.00	0.00	0.00	0.00	0.00	1.00
						COSTEO S/	30,797.16	30,397.20	30,417.20	30,397.20	30,417.21	34,751.55	31,647.21	30,397.21	30,417.21	30,397.21	30,417.21	31,647.33	372,100.90
					2022	FISICO	0.00	0.00	0.00	1.00	0.00	0.00	0.00	0.00	0.00	0.00	0.00	0.00	1.00
						COSTEO S/	32,064.08	31,664.13	31,685.13	31,664.13	31,685.14	36,236.19	32,961.64	31,664.14	31,685.14	31,664.14	31,685.14	32,961.76	387,620.76
					2023	FISICO	0.00	0.00	0.00	1.00	0.00	0.00	0.00	0.00	0.00	0.00	0.00	0.00	1.00
						COSTEO S/	33,394.35	32,994.40	33,016.45	32,994.40	33,016.46	37,795.07	34,341.78	32,994.41	33,016.46	32,994.41	33,016.46	34,341.92	403,916.57

CENTRO DE COSTO: 04.02.03 - DIRECCION DE INVESTIGACION SOCIO ECONOMICO LABORAL

OEI.06 - GENERAR COMPETENCIAS Y OPORTUNIDADES LABORALES PARA POBLACIONES VULNERABLES; CON ÉNFASIS EN AQUELLAS EN CONDICIONES DE POBREZA Y POBREZA EXTREMA.

AEI.06.04 - FORTALECER CAPACIDADES DE LOS SERVIDORES Y FUNCIONARIOS DE LOS GOBIERNOS REGIONALES PARA FOMENTAR LA INSERCIÓN LABORAL Y AUTOEMPLEO DE GRUPOS VULNERABLES; EN CONDICIONES DE POBREZA Y POBREZA EXTREMA

CODIGO	ACTIVIDAD OPERATIVA	UBIGEO	U.M.	PRIORIDAD	PERIODO MULTIANUAL	META	PROGRAMACION MENSUAL 01	02	03	04	05	06	07	08	09	10	11	12	TOTAL ANUAL
AOI00015400098	CAPACITACIÓN Y ASISTENCIA TÉCNICA A LOS SERVIDORES Y FUNCIONARIOS DE LOS GOBIERNOS REGIONALES EN MATERIA DE INFORMACIÓN DEL MERCADO DE TRABAJO	150113 - JESUS MARIA	PERSONA CAPACITADA	Muy Alta	2021	FISICO	1.00	2.00	2.00	3.00	3.00	2.00	1.00	3.00	2.00	1.00	1.00	0.00	21.00
						COSTEO S/	0.00	0.00	2,680.00	1,340.00	0.00	2,680.00	0.00	1,340.00	0.00	0.00	1,020.00	0.00	9,060.00
					2022	FISICO	1.00	2.00	2.00	3.00	3.00	2.00	1.00	3.00	2.00	1.00	1.00	0.00	21.00
						COSTEO S/	0.00	0.00	2,680.00	1,340.00	0.00	2,680.00	0.00	1,340.00	0.00	0.00	1,020.00	0.00	9,060.00
					2023	FISICO	1.00	2.00	2.00	3.00	3.00	2.00	1.00	3.00	2.00	1.00	1.00	0.00	21.00
						COSTEO S/	0.00	0.00	2,680.00	1,340.00	0.00	2,680.00	0.00	1,340.00	0.00	0.00	1,020.00	0.00	9,060.00

OEI.08 - MEJORAR EL MODELO DE GESTIÓN INSTITUCIONAL CENTRADO EN EL CIUDADANO

AEI.08.03 - IMPLEMENTAR EL SISTEMA DE INFORMACIÓN DEL MERCADO DE TRABAJO

CODIGO	ACTIVIDAD OPERATIVA	UBIGEO	U.M.	PRIORIDAD	PERIODO MULTIANUAL	META	PROGRAMACION MENSUAL 01	02	03	04	05	06	07	08	09	10	11	12	TOTAL ANUAL
AOI00015400090	ELABORACIÓN DE ESTUDIOS DE DEMANDA OCUPACIONAL	150113 - JESUS MARIA	INSTRUMENTOS	Muy Alta	2021	FISICO	0.00	0.00	0.00	0.00	0.00	0.00	0.00	0.00	0.00	0.00	0.00	8.00	8.00
						COSTEO S/	45,193.79	15,481.50	14,853.07	14,793.58	14,729.59	14,727.19	15,271.65	21,311.63	14,671.65	14,671.65	14,669.86	15,266.88	215,642.04
					2022	FISICO	0.00	0.00	0.00	0.00	0.00	0.00	0.00	0.00	0.00	0.00	0.00	8.00	8.00
						COSTEO S/	45,193.79	15,481.50	25,635.17	14,793.58	14,729.59	14,727.19	15,271.65	21,311.63	14,671.65	14,671.65	14,669.86	15,266.88	226,424.14
					2023	FISICO	0.00	0.00	0.00	0.00	0.00	0.00	0.00	0.00	0.00	0.00	0.00	8.00	8.00
							45,193.79	15,481.50	36,956.38	14,793.58	14,729.59	14,727.19	15,271.65	21,311.63	14,671.65	14,671.65	14,669.86	15,266.88	237,745.35

FIRMA DIGITAL
Firmado digitalmente por: RUIZ BARCELLOS Javier Martin FAU 20131023414 soft
Motivo: Soy el autor del documento
Fecha: 30/06/2020 16:05:34-0500

						COSTEO S/												
AOI00015400091	ELABORACIÓN DE DOCUMENTOS CON INFORMACIÓN LABORAL Y DEL MERCADO DE TRABAJO	150113 - JESUS MARIA	DOCUMENTO	Muy Alta	2021	FISICO	11.00	14.00	15.00	16.00	17.00	14.00	14.00	15.00	16.00	14.00	15.00	14.00	175.00
						COSTEO S/	194,265.46	197,004.36	230,614.86	200,004.36	197,076.71	197,047.30	207,284.13	196,553.40	196,229.01	196,304.01	196,243.15	208,808.51	2,417,435.26
					2022	FISICO	11.00	14.00	15.00	16.00	17.00	14.00	14.00	15.00	16.00	14.00	15.00	14.00	175.00
						COSTEO S/	194,265.46	197,004.36	367,188.02	200,004.36	197,076.71	197,047.30	207,284.13	196,553.40	196,229.01	196,304.01	196,243.15	208,808.51	2,554,008.42
					2023	FISICO	11.00	14.00	15.00	16.00	17.00	14.00	14.00	15.00	16.00	14.00	15.00	14.00	175.00
						COSTEO S/	194,265.46	197,004.36	510,424.18	200,004.36	197,076.71	197,047.30	207,284.13	196,553.40	196,229.01	196,304.01	196,243.15	208,808.51	2,697,244.58
AOI00015400099	ELABORACIÓN DE DOCUMENTOS CON INFORMACIÓN DEL MERCADO DE TRABAJO PARA JÓVENES	150113 - JESUS MARIA	DOCUMENTO	Muy Alta	2021	FISICO	0.00	0.00	1.00	0.00	0.00	1.00	0.00	0.00	1.00	0.00	0.00	1.00	4.00
						COSTEO S/	7,984.24	10,909.43	10,923.71	13,419.06	10,255.73	11,583.03	10,525.71	10,223.63	11,563.63	10,223.63	10,221.32	10,538.02	128,371.14
					2022	FISICO	0.00	0.00	1.00	0.00	0.00	1.00	0.00	0.00	1.00	0.00	0.00	1.00	4.00
						COSTEO S/	7,984.24	10,909.43	17,342.27	13,419.06	10,255.73	11,583.03	10,525.71	10,223.63	11,563.63	10,223.63	10,221.32	10,538.02	134,789.70
					2023	FISICO	0.00	0.00	1.00	0.00	0.00	1.00	0.00	0.00	1.00	0.00	0.00	1.00	4.00
						COSTEO S/	7,984.24	10,909.43	24,081.76	13,419.06	10,255.73	11,583.03	10,525.71	10,223.63	11,563.63	10,223.63	10,221.32	10,538.02	141,529.19
AOI00015400276	ELABORACIÓN DE INFORMES SOBRE ATENCIÓN DE PEDIDOS DE INFORMACIÓN RELACIONADOS CON LA PLANILLA ELECTRÓNICA	150113 - JESUS MARIA	INFORME	Muy Alta	2021	FISICO	1.00	1.00	1.00	1.00	1.00	1.00	1.00	1.00	1.00	1.00	1.00	1.00	12.00
						COSTEO S/	21,514.00	29,014.00	29,014.00	29,014.00	29,014.00	29,014.00	29,914.00	21,514.00	21,514.00	21,514.00	21,514.00	22,414.00	304,968.00
					2022	FISICO	1.00	1.00	1.00	1.00	1.00	1.00	1.00	1.00	1.00	1.00	1.00	1.00	12.00
						COSTEO S/	21,514.00	29,014.00	29,014.00	29,014.00	29,014.00	29,014.00	29,914.00	21,514.00	21,514.00	21,514.00	21,514.00	22,414.00	304,968.00
					2023	FISICO	1.00	1.00	1.00	1.00	1.00	1.00	1.00	1.00	1.00	1.00	1.00	1.00	12.00
						COSTEO S/	21,514.00	29,014.00	29,014.00	29,014.00	29,014.00	29,014.00	29,914.00	21,514.00	21,514.00	21,514.00	21,514.00	22,414.00	304,968.00

CENTRO DE COSTO: 04.02.05 - DIRECCION DE PROMOCION LABORAL PARA PERSONAS CON DISCAPACIDAD

OEI.06 - GENERAR COMPETENCIAS Y OPORTUNIDADES LABORALES PARA POBLACIONES VULNERABLES; CON ÉNFASIS EN AQUELLAS EN CONDICIONES DE POBREZA Y POBREZA EXTREMA.

AEI.06.04 - FORTALECER CAPACIDADES DE LOS SERVIDORES Y FUNCIONARIOS DE LOS GOBIERNOS REGIONALES PARA FOMENTAR LA INSERCIÓN LABORAL Y AUTOEMPLEO DE GRUPOS VULNERABLES; EN CONDICIONES DE POBREZA Y POBREZA EXTREMA

CODIGO	ACTIVIDAD OPERATIVA	UBIGEO	U.M.	PRIORIDAD	PERIODO MULTIANUAL	META	PROGRAMACION MENSUAL 01	02	03	04	05	06	07	08	09	10	11	12	TOTAL ANUAL
AOI00015400015	ELABORACIÓN DE PROPUESTAS NORMATIVAS E INSTRUMENTOS Y DOCUMENTOS TÉCNICOS PARA LA PROMOCIÓN DEL EMPLEO DE PERSONAS CON DISCAPACIDAD	150113 - JESUS MARIA	DOCUMENTO	Muy Alta	2021	FISICO	0.00	1.00	0.00	1.00	0.00	1.00	1.00	1.00	0.00	1.00	1.00	0.00	7.00
						COSTEO S/	20,405.34	24,379.84	27,396.84	22,229.84	27,198.84	20,616.84	23,479.84	26,979.94	20,560.94	22,079.94	20,537.94	22,558.86	278,425.00
					2022	FISICO	0.00	1.00	0.00	1.00	0.00	1.00	1.00	1.00	0.00	1.00	1.00	0.00	7.00
						COSTEO S/	20,417.84	24,551.07	27,758.92	22,333.57	27,551.02	20,639.92	23,586.07	27,321.17	20,581.22	22,176.17	20,557.07	22,574.04	280,048.08
					2023	FISICO	0.00	1.00	0.00	1.00	0.00	1.00	1.00	1.00	0.00	1.00	1.00	0.00	7.00
						COSTEO S/	20,430.97	24,730.85	28,139.09	22,442.48	27,920.80	20,664.14	23,697.60	27,679.46	20,602.51	22,277.12	20,577.16	22,589.98	281,752.16
AOI00015400016	CAPACITACIÓN Y ASISTENCIA TÉCNICA A LOS GOBIERNOS REGIONALES PARA LA PROMOCIÓN DEL EMPLEO DE PERSONAS CON DISCAPACIDAD	150113 - JESUS MARIA	ACCION	Muy Alta	2021	FISICO	0.00	2.00	3.00	3.00	3.00	3.00	2.00	2.00	2.00	2.00	2.00	0.00	24.00
						COSTEO S/	20,414.34	20,814.34	24,254.34	27,754.34	24,254.34	24,254.34	28,654.34	24,254.34	24,254.34	21,614.34	20,414.34	21,338.26	282,276.00
					2022	FISICO	0.00	2.00	3.00	3.00	3.00	3.00	2.00	2.00	2.00	2.00	2.00	0.00	24.00
						COSTEO S/	20,414.34	20,814.34	24,446.34	28,121.34	24,446.34	24,446.34	29,021.34	24,446.34	24,446.34	21,674.34	20,414.34	21,338.26	284,030.00
					2023	FISICO	0.00	2.00	3.00	3.00	3.00	3.00	2.00	2.00	2.00	2.00	2.00	0.00	24.00
						COSTEO	20,414.34	20,814.34	24,647.94	28,506.69	24,647.94	24,647.94	29,406.69	24,647.94	24,647.94	21,737.34	20,414.34	21,338.26	285,871.70

Firmado digitalmente por: RUIZ BARCELLOS Javier Martin FAU 20131023414 soft
Motivo: Soy el autor del documento
Fecha: 30/06/2020 16:05:34-0500

S/

AEI.06.06 - ASISTENCIA TÉCNICA INTEGRAL SOBRE MECANISMOS DE EMPLEO FORMAL PARA PERSONAS EN CONDICIONES DE VULNERABILIDAD SOCIOLABORAL; DE POBREZA Y POBREZA EXTREMA

CODIGO	ACTIVIDAD OPERATIVA	UBIGEO	U.M.	PRIORIDAD	PERIODO MULTIANUAL	META	PROGRAMACION MENSUAL 01	02	03	04	05	06	07	08	09	10	11	12	TOTAL ANUAL
AOI00015400017	ELABORACIÓN DE INSTRUMENTOS TÉCNICOS EN MATERIA DE PROMOCIÓN DE EMPLEO PARA PERSONAS CON DISCAPACIDAD	150113 - JESUS MARIA	INSTRUMENTOS	Muy Alta	2021	FISICO	0.00	1.00	0.00	1.00	0.00	1.00	0.00	1.00	0.00	1.00	0.00	0.00	5.00
						COSTEO S/	13,403.34	18,035.74	44,849.34	21,239.54	21,689.34	48,132.34	18,803.34	22,453.34	18,203.34	22,453.34	13,403.34	14,003.26	276,669.60
					2022	FISICO	0.00	1.00	0.00	1.00	0.00	1.00	0.00	1.00	0.00	1.00	0.00	0.00	5.00
						COSTEO S/	13,403.34	18,267.36	46,421.64	21,631.35	22,103.64	49,868.79	19,043.34	22,905.84	18,443.34	22,905.84	13,403.34	14,003.26	282,401.08
					2023	FISICO	0.00	1.00	0.00	1.00	0.00	1.00	0.00	1.00	0.00	1.00	0.00	0.00	5.00
						COSTEO S/	13,403.34	18,510.56	48,072.56	22,042.75	22,538.66	51,692.06	19,295.34	23,380.97	18,695.34	23,380.97	13,403.34	14,003.26	288,419.15

CENTRO DE COSTO: 04.03 - DIRECCION GENERAL DEL SERVICIO NACIONAL DEL EMPLEO

OEI.02 - PROMOVER LA EMPLEABILIDAD DE LOS JÓVENES PARA SU INSERCIÓN LABORAL EN EL MERCADO DE TRABAJO

AEI.02.01 - INTERMEDIACIÓN LABORAL ACORDE A LA DEMANDA DEL MERCADO LABORAL PARA LOS JÓVENES

CODIGO	ACTIVIDAD OPERATIVA	UBIGEO	U.M.	PRIORIDAD	PERIODO MULTIANUAL	META	PROGRAMACION MENSUAL 01	02	03	04	05	06	07	08	09	10	11	12	TOTAL ANUAL
AOI00015400041	FORMULACIÓN DE POLÍTICAS Y NORMAS TÉCNICAS DEL SERVICIO NACIONAL DEL EMPLEO	150113 - JESUS MARIA	DOCUMENTO	Muy Alta	2021	FISICO	1.00	1.00	2.00	2.00	1.00	1.00	0.00	0.00	0.00	0.00	0.00	0.00	8.00
						COSTEO S/	110,746.29	108,459.67	127,245.44	109,404.18	108,437.94	108,444.91	0.00	0.00	0.00	0.00	0.00	0.00	672,738.43
					2022	FISICO	1.00	1.00	2.00	2.00	1.00	1.00	0.00	0.00	0.00	0.00	0.00	0.00	8.00
						COSTEO S/	116,032.85	113,656.85	132,631.91	114,648.59	113,634.04	113,641.36	0.00	0.00	0.00	0.00	0.00	0.00	704,245.60
					2023	FISICO	1.00	1.00	2.00	2.00	1.00	1.00	0.00	0.00	0.00	0.00	0.00	0.00	8.00
						COSTEO S/	121,583.75	119,113.90	134,312.65	120,155.22	119,089.94	119,097.62	0.00	0.00	0.00	0.00	0.00	0.00	733,353.08
AOI00015400043	ORGANIZACIÓN Y ARTICULACIÓN TERRITORIAL DEL CENTRO DE EMPLEO Y OFICINA DE EMPLEO DE LA RED DEL SERVICIO NACIONAL DEL EMPLEO	150113 - JESUS MARIA	INFORME	Muy Alta	2021	FISICO	0.00	0.00	0.00	2.00	2.00	2.00	0.00	0.00	0.00	0.00	0.00	0.00	6.00
						COSTEO S/	0.00	0.00	46,943.00	46,943.00	58,943.00	58,943.00	0.00	0.00	0.00	0.00	0.00	0.00	211,772.00
					2022	FISICO	0.00	0.00	0.00	2.00	2.00	2.00	0.00	0.00	0.00	0.00	0.00	0.00	6.00
						COSTEO S/	0.00	0.00	49,290.15	49,290.15	61,890.15	61,890.15	0.00	0.00	0.00	0.00	0.00	0.00	222,360.60
					2023	FISICO	0.00	0.00	0.00	2.00	2.00	2.00	0.00	0.00	0.00	0.00	0.00	0.00	6.00
						COSTEO S/	0.00	0.00	51,754.66	51,754.66	64,984.66	64,984.66	0.00	0.00	0.00	0.00	0.00	0.00	233,478.64
AOI00015400044	SUPERVISIÓN Y MONITOREO DE LA RED NACIONAL DEL SERVICIO NACIONAL DEL EMPLEO	150113 - JESUS MARIA	INFORME	Muy Alta	2021	FISICO	0.00	1.00	1.00	1.00	1.00	1.00	0.00	0.00	0.00	0.00	0.00	0.00	5.00
						COSTEO S/	0.00	21,705.00	10,852.50	10,852.50	10,852.50	10,852.50	0.00	0.00	0.00	0.00	0.00	0.00	65,115.00
					2022	FISICO	0.00	1.00	1.00	1.00	1.00	1.00	0.00	0.00	0.00	0.00	0.00	0.00	5.00
						COSTEO S/	0.00	22,790.25	11,395.13	11,395.13	11,395.13	11,395.13	0.00	0.00	0.00	0.00	0.00	0.00	68,370.77
					2023	FISICO	0.00	1.00	1.00	1.00	1.00	1.00	0.00	0.00	0.00	0.00	0.00	0.00	5.00
						COSTEO S/	0.00	23,929.76	11,964.88	11,964.88	11,964.88	11,964.88	0.00	0.00	0.00	0.00	0.00	0.00	71,789.28
AOI00015400266	ELABORACIÓN DE INSTRUMENTOS, HERRAMIENTAS EN MATERIA DE INTERMEDIACIÓN LABORAL DEL SERVICIO NACIONAL DEL EMPLEO	150113 - JESUS MARIA	DOCUMENTO	Muy Alta	2021	FISICO	1.00	0.00	0.00	0.00	0.00	0.00	0.00	0.00	0.00	0.00	0.00	0.00	1.00
						COSTEO S/	47,464.51	47,374.19	57,374.16	211,350.11	47,355.13	47,028.81	0.00	0.00	0.00	0.00	0.00	0.00	457,946.91
					2022	FISICO	1.00	0.00	0.00	0.00	0.00	0.00	0.00	0.00	0.00	0.00	0.00	0.00	1.00
						COSTEO S/	49,837.74	49,742.90	60,242.87	221,917.62	49,722.89	49,380.25	0.00	0.00	0.00	0.00	0.00	0.00	480,844.27

Firmado digitalmente por: RUIZ BARCELLOS Javier Martin FAU 20131023414 soft
Motivo: Soy el autor del documento
Fecha: 30/06/2020 16:05:35-0500

					2023	FISICO	1.00	0.00	0.00	0.00	0.00	0.00	0.00	0.00	0.00	0.00	0.00	0.00	0.00	1.00
						COSTEO S/	52,329.62	52,230.04	63,255.01	233,013.50	52,209.03	51,849.26	0.00	0.00	0.00	0.00	0.00	0.00	0.00	504,886.46

OEI.07 - PROMOVER EL EMPLEO A TRAVÉS DEL MEJORAMIENTO DE LAS COMPETENCIAS LABORALES Y NIVELES DE EMPLEABILIDAD DE LA POBLACIÓN; PARTICULARMENTE EN CONDICIONES DE DESEMPLEO Y SUBEMPLEO.

AEI.07.01 - INTERMEDIACIÓN LABORAL ACORDE A LA DEMANDA DEL MERCADO LABORAL DE LAS PERSONAS EN CONDICIONES DE DESEMPLEO Y SUBEMPLEO.

CODIGO	ACTIVIDAD OPERATIVA	UBIGEO	U.M.	PRIORIDAD	PERIODO MULTIANUAL	META	PROGRAMACION MENSUAL 01	02	03	04	05	06	07	08	09	10	11	12	TOTAL ANUAL
AOI00015400045	FORMULACIÓN DE POLÍTICAS Y NORMAS TÉCNICAS DEL SERVICIO NACIONAL DEL EMPLEO	150113 - JESUS MARIA	DOCUMENTO	Muy Alta	2021	FISICO	0.00	0.00	0.00	0.00	0.00	0.00	2.00	1.00	1.00	2.00	1.00	1.00	8.00
						COSTEO S/	0.00	0.00	0.00	0.00	0.00	0.00	114,347.16	111,175.13	108,866.63	109,384.14	108,523.32	113,005.68	665,302.06
					2022	FISICO	0.00	0.00	0.00	0.00	0.00	0.00	2.00	1.00	1.00	2.00	1.00	1.00	8.00
						COSTEO S/	0.00	0.00	0.00	0.00	0.00	0.00	119,823.72	116,508.09	114,084.16	114,627.55	113,723.69	118,415.16	697,182.37
					2023	FISICO	0.00	0.00	0.00	0.00	0.00	0.00	2.00	1.00	1.00	2.00	1.00	1.00	8.00
						COSTEO S/	0.00	0.00	0.00	0.00	0.00	0.00	15,574.10	122,107.69	119,562.57	120,133.12	119,184.07	124,095.12	620,656.67
AOI00015400047	ORGANIZACIÓN Y ARTICULACIÓN TERRITORIAL DE LA RED DEL SERVICIO NACIONAL DEL EMPLEO (7.1)	150113 - JESUS MARIA	INFORME	Muy Alta	2021	FISICO	0.00	0.00	0.00	0.00	0.00	0.00	2.00	2.00	2.00	0.00	0.00	0.00	6.00
						COSTEO S/	0.00	0.00	0.00	0.00	0.00	0.00	46,943.00	46,943.00	46,943.00	46,943.00	12,000.00	12,000.00	211,772.00
					2022	FISICO	0.00	0.00	0.00	0.00	0.00	0.00	2.00	2.00	2.00	0.00	0.00	0.00	6.00
						COSTEO S/	0.00	0.00	0.00	0.00	0.00	0.00	49,290.15	49,290.15	49,290.15	49,290.15	12,600.00	12,600.00	222,360.60
					2023	FISICO	0.00	0.00	0.00	0.00	0.00	0.00	2.00	2.00	2.00	0.00	0.00	0.00	6.00
						COSTEO S/	0.00	0.00	0.00	0.00	0.00	0.00	51,754.66	51,754.66	51,754.66	51,754.66	13,230.00	13,230.00	233,478.64
AOI00015400048	SUPERVISIÓN Y MONITOREO DE LA RED NACIONAL DEL SERVICIO NACIONAL DEL EMPLEO (7.1)	150113 - JESUS MARIA	INFORME	Muy Alta	2021	FISICO	0.00	0.00	0.00	0.00	0.00	0.00	2.00	1.00	1.00	2.00	1.00	0.00	7.00
						COSTEO S/	0.00	0.00	0.00	0.00	0.00	0.00	0.00	21,705.00	10,952.50	10,952.50	10,952.50	10,952.50	65,515.00
					2022	FISICO	0.00	0.00	0.00	0.00	0.00	0.00	2.00	1.00	1.00	2.00	1.00	0.00	7.00
						COSTEO S/	0.00	0.00	0.00	0.00	0.00	0.00	0.00	22,790.25	11,500.13	11,500.13	11,500.13	11,500.13	68,790.77
					2023	FISICO	0.00	0.00	0.00	0.00	0.00	0.00	2.00	1.00	1.00	2.00	1.00	0.00	7.00
						COSTEO S/	0.00	0.00	0.00	0.00	0.00	0.00	0.00	23,929.76	12,075.13	12,075.13	12,075.13	12,075.13	72,230.28
AOI00015400265	ELABORACIÓN DE INSTRUMENTOS, HERRAMIENTAS EN MATERIA DE INTERMEDIACIÓN LABORAL DEL SERVICIO NACIONAL DEL EMPLEO (7.1)	150113 - JESUS MARIA	DOCUMENTO	Muy Alta	2021	FISICO	0.00	0.00	0.00	0.00	0.00	0.00	1.00	0.00	0.00	0.00	0.00	1.00	2.00
						COSTEO S/	0.00	0.00	0.00	0.00	0.00	0.00	48,528.80	47,028.80	47,000.00	47,000.00	46,994.41	48,517.25	285,069.26
					2022	FISICO	0.00	0.00	0.00	0.00	0.00	0.00	1.00	0.00	0.00	0.00	0.00	1.00	2.00
						COSTEO S/	0.00	0.00	0.00	0.00	0.00	0.00	50,955.24	49,380.24	49,350.00	49,350.00	49,344.13	50,943.11	299,322.72
					2023	FISICO	0.00	0.00	0.00	0.00	0.00	0.00	1.00	0.00	0.00	0.00	0.00	1.00	2.00
						COSTEO S/	0.00	0.00	0.00	0.00	0.00	0.00	53,503.00	51,849.25	51,817.50	51,817.50	51,811.34	53,490.27	314,288.86
AOI00015400267	IMPLEMENTACIÓN, SEGUIMIENTO Y EVALUACIÓN DEL PP(7.1)	150113 - JESUS MARIA	INSTRUMENTOS	Muy Alta	2021	FISICO	0.00	0.00	1.00	0.00	0.00	0.00	0.00	0.00	0.00	0.00	0.00	0.00	1.00
						COSTEO S/	0.00	0.00	10,000.00	0.00	0.00	0.00	0.00	0.00	0.00	0.00	0.00	0.00	10,000.00
					2022	FISICO	0.00	0.00	1.00	0.00	0.00	0.00	0.00	0.00	0.00	0.00	0.00	0.00	1.00
						COSTEO S/	0.00	0.00	10,500.00	0.00	0.00	0.00	0.00	0.00	0.00	0.00	0.00	0.00	10,500.00
					2023	FISICO	0.00	0.00	1.00	0.00	0.00	0.00	0.00	0.00	0.00	0.00	0.00	0.00	1.00
						COSTEO S/	0.00	0.00	11,025.00	0.00	0.00	0.00	0.00	0.00	0.00	0.00	0.00	0.00	11,025.00

FIRMA DIGITAL
Firmado digitalmente por: RUIZ BARCELLOS Javier Martin FAU 20131023414 soft
Motivo: Soy el autor del documento
Fecha: 30/06/2020 16:05:35-0500

CENTRO DE COSTO: 04.04.01 - DIRECCION GENERAL DE NORMALIZACIÓN, FORMACIÓN PARA EL EMPLEO Y CERTIFICACIÓN DE COMPETENCIAS LABORALES

OEI.07 - PROMOVER EL EMPLEO A TRAVÉS DEL MEJORAMIENTO DE LAS COMPETENCIAS LABORALES Y NIVELES DE EMPLEABILIDAD DE LA POBLACIÓN; PARTICULARMENTE EN CONDICIONES DE DESEMPLEO Y SUBEMPLEO.

AEI.07.03 - CERTIFICACIÓN OFICIAL DE COMPETENCIAS LABORALES PARA MEJORAR LA EMPLEABILIDAD DE LA POBLACIÓN; PARTICULARMENTE EN CONDICIONES DE DESEMPLEO Y SUBEMPLEO.

CODIGO	ACTIVIDAD OPERATIVA	UBIGEO	U.M.	PRIORIDAD	PERIODO MULTIANUAL		PROGRAMACION MENSUAL												TOTAL ANUAL
						META	01	02	03	04	05	06	07	08	09	10	11	12	
AOI00015400239	GESTIÓN DE LAS ACCIONES Y APROBACIÓN DE DOCUMENTOS EN MATERIA DE NORMALIZACIÓN, FORMACIÓN PARA EL EMPLEO, CAPACITACIÓN LABORAL Y CERTIFICACIÓN DE COMPETENCIAS LABORALES PARA EL DESARROLLO DEL CAPITAL HUMANO Y PRODUCTIVIDAD LABORAL Y SUS MECANISMOS DE ARTICULACIÓN.	150113 - JESUS MARIA	DOCUMENTO	Muy Alta	2021	FISICO	2.00	0.00	0.00	10.00	4.00	5.00	6.00	8.00	3.00	5.00	4.00	3.00	50.00
						COSTEO S/	58,799.70	60,848.97	60,984.70	62,265.30	71,184.70	78,794.70	114,515.41	73,344.70	73,106.70	93,819.53	73,144.70	74,609.70	895,418.81
					2022	FISICO	2.00	1.00	1.00	10.00	4.00	5.00	6.00	8.00	3.00	5.00	4.00	3.00	52.00
						COSTEO S/	60,162.70	60,883.15	65,634.70	62,281.33	71,184.70	79,117.20	116,430.92	73,344.70	73,344.23	94,751.90	73,144.70	74,609.70	904,889.93
					2023	FISICO	2.00	2.00	2.00	10.00	4.00	5.00	6.00	8.00	3.00	5.00	4.00	3.00	54.00
						COSTEO S/	60,162.70	60,919.30	70,517.20	62,298.16	72,600.10	79,455.83	117,807.96	73,344.70	73,593.61	96,380.65	73,144.70	74,609.70	914,834.61

CENTRO DE COSTO: 04.04.02 - DIRECCIÓN DE FORMACIÓN PARA EL EMPLEO Y CAPACITACIÓN LABORAL

OEI.02 - PROMOVER LA EMPLEABILIDAD DE LOS JÓVENES PARA SU INSERCIÓN LABORAL EN EL MERCADO DE TRABAJO

AEI.02.02 - FORTALECER CAPACIDADES DE LOS SERVIDORES Y FUNCIONARIOS DE LOS GOBIERNOS REGIONALES PARA FOMENTAR LA INSERCIÓN LABORAL Y AUTOEMPLEO DE LOS JÓVENES.

CODIGO	ACTIVIDAD OPERATIVA	UBIGEO	U.M.	PRIORIDAD	PERIODO MULTIANUAL		PROGRAMACION MENSUAL												TOTAL ANUAL
						META	01	02	03	04	05	06	07	08	09	10	11	12	
AOI00015400142	FORTALECIMIENTO DE CAPACIDADES DE LOS GOBIERNOS REGIONALES EN MATERIA DE FORMACIÓN PARA EL EMPLEO Y CAPACITACIÓN LABORAL.	150113 - JESUS MARIA	PERSONA	Muy Alta	2021	FISICO	0.00	0.00	5.00	11.00	12.00	25.00	16.00	18.00	18.00	16.00	6.00	0.00	127.00
						COSTEO S/	0.00	0.00	0.00	1,600.00	4,340.00	12,515.00	45,855.00	23,380.00	4,400.00	3,700.00	2,100.00	0.00	97,890.00
					2022	FISICO	0.00	0.00	5.00	11.00	12.00	25.00	17.00	18.00	18.00	16.00	6.00	0.00	128.00
						COSTEO S/	0.00	0.00	0.00	1,600.00	4,980.00	14,855.00	47,625.00	24,080.00	4,400.00	3,700.00	2,100.00	0.00	103,340.00
					2023	FISICO	0.00	0.00	5.00	11.00	12.00	25.00	19.00	18.00	18.00	16.00	6.00	0.00	130.00
						COSTEO S/	0.00	0.00	0.00	1,600.00	4,980.00	14,855.00	49,625.00	24,080.00	4,400.00	3,700.00	2,100.00	0.00	105,340.00

AEI.02.03 - ORIENTACIÓN E INFORMACIÓN PARA LA CONSTRUCCIÓN DE TRAYECTORIAS FORMATIVAS LABORALES PERTINENTES DIRIGIDA A JÓVENES.

CODIGO	ACTIVIDAD OPERATIVA	UBIGEO	U.M.	PRIORIDAD	PERIODO MULTIANUAL		PROGRAMACION MENSUAL												TOTAL ANUAL
						META	01	02	03	04	05	06	07	08	09	10	11	12	
AOI00015400144	ELABORACIÓN DE DOCUMENTOS TÉCNICOS VINCULADO A LA TRAYECTORIA FORMATIVA Y LABORAL PARA LA MEJORA DE LA EMPLEABILIDAD.	150113 - JESUS MARIA	DOCUMENTO TECNICO	Muy Alta	2021	FISICO	0.00	0.00	1.00	0.00	1.00	1.00	0.00	1.00	1.00	0.00	1.00	0.00	6.00
						COSTEO S/	2,100.00	2,100.00	10,214.55	10,120.00	10,383.09	21,850.00	21,343.00	5,234.55	23,620.00	15,672.36	2,100.00	2,100.01	126,837.56
					2022	FISICO	0.00	0.00	1.00	0.00	1.00	1.00	1.00	1.00	1.00	1.00	1.00	0.00	8.00
						COSTEO S/	9,418.00	9,418.00	17,532.55	17,438.00	17,706.53	29,258.00	28,981.00	17,572.55	30,938.00	22,990.36	9,418.00	9,718.01	220,389.00
					2023	FISICO	0.00	0.00	1.00	0.00	1.00	1.00	1.00	1.00	1.00	1.00	1.00	0.00	8.00
						COSTEO S/	9,518.00	9,518.00	17,632.55	18,178.00	20,176.53	31,718.00	31,441.00	19,412.55	31,378.00	23,090.36	9,518.00	9,818.01	231,399.00

OEI.07 - PROMOVER EL EMPLEO A TRAVÉS DEL MEJORAMIENTO DE LAS COMPETENCIAS LABORALES Y NIVELES DE EMPLEABILIDAD DE LA POBLACIÓN; PARTICULARMENTE EN CONDICIONES DE DESEMPLEO Y SUBEMPLEO.

AEI.07.02 - ASISTENCIA TÉCNICA INTEGRAL PARA LA INSERCIÓN LABORAL Y AUTOEMPLEO DE LAS PERSONAS EN CONDICIONES DE DESEMPLEO Y SUBEMPLEO.

CODIGO	ACTIVIDAD OPERATIVA	UBIGEO	U.M.	PRIORIDAD	PERIODO MULTIANUAL		PROGRAMACION MENSUAL												TOTAL ANUAL

Firmado digitalmente por: RUIZ BARCELLOS Javier Martin FAU 20131023414 soft
Motivo: Soy el autor del documento
Fecha: 30/06/2020 16:05:37-0500

AOI00015400146	ELABORACIÓN DE INSTRUMENTOS PARA PROMOVER EL DESARROLLO Y FORTALECIMIENTO DE COMPETENCIAS PARA LA EMPLEABILIDAD A TRAVÉS DE LA CAPACITACIÓN LABORAL.	150113 - JESUS MARIA	INSTRUMENTOS	Muy Alta	2021	FISICO	0.00	0.00	1.00	0.00	2.00	1.00	1.00	1.00	1	1.00	0.00	0.00	8.00
						COSTEO S/	43,808.00	43,808.00	51,808.00	59,545.72	91,362.58	71,626.67	67,094.67	61,122.17	63,04	81.33	44,881.33	45,608.00	692,092.19
					2022	FISICO	0.00	0.00	1.00	0.00	2.00	1.00	1.00	2.00	1.00	1.00	0.00	0.00	9.00
						COSTEO S/	45,373.40	45,373.40	53,373.40	61,111.12	95,987.98	82,292.07	68,660.07	62,401.07	64,897.62	49,946.73	46,446.73	47,173.40	723,036.99
					2023	FISICO	0.00	0.00	1.00	0.00	2.00	1.00	1.00	2.00	1.00	1.00	0.00	0.00	9.00
						COSTEO S/	45,442.07	45,442.07	53,442.07	61,179.79	98,118.05	93,981.74	78,468.74	71,631.14	64,966.29	50,015.40	46,515.40	47,242.08	756,444.84
AOI00015400149	ELABORACIÓN DE DOCUMENTOS TÉCNICOS VINCULADO A FORMACIÓN PARA EL EMPLEO.	150113 - JESUS MARIA	DOCUMENTO TECNICO	Muy Alta	2021	FISICO	0.00	1.00	1.00	3.00	3.00	2.00	3.00	3.00	3.00	3.00	3.00	1.00	26.00
						COSTEO S/	59,690.40	42,890.40	53,796.79	51,047.63	57,043.73	50,244.79	46,660.40	43,812.17	60,630.40	43,551.13	43,290.40	45,314.80	597,973.04
					2022	FISICO	0.00	1.00	1.00	3.00	3.00	3.00	3.00	4.00	3.00	3.00	3.00	1.00	28.00
						COSTEO S/	55,004.80	54,204.80	65,111.19	70,362.03	70,737.34	61,659.19	58,274.80	55,126.57	72,536.70	54,636.63	54,375.90	56,788.21	728,818.16
					2023	FISICO	0.00	1.00	1.00	3.00	3.00	4.00	3.00	3.00	3.00	3.00	3.00	1.00	28.00
						COSTEO S/	55,073.47	54,273.47	65,179.86	70,430.70	72,806.01	71,727.86	58,343.47	55,195.24	72,600.47	54,693.86	54,433.13	56,845.42	741,602.96
AOI00015400280	ELABORACIÓN DE INSTRUMENTOS PARA PROMOVER EL DESARROLLO DE COMPETENCIAS TÉCNICAS A TRAVÉS DE LA CAPACITACIÓN LABORAL.	150113 - JESUS MARIA	INSTRUMENTOS	Muy Alta	2021	FISICO	0.00	0.00	1.00	0.00	2.00	0.00	2.00	1.00	2.00	0.00	2.00	0.00	10.00
						COSTEO S/	21,154.00	21,154.00	29,154.00	41,934.00	76,261.79	68,061.37	33,334.00	36,574.00	39,335.25	30,845.87	27,294.00	27,878.38	452,980.66
					2022	FISICO	0.00	0.00	1.00	0.00	1.00	1.00	2.00	1.00	1.00	1.00	2.00	0.00	10.00
						COSTEO S/	22,186.70	22,186.70	30,186.70	42,966.70	78,274.49	77,794.07	34,366.70	37,606.70	40,367.95	31,878.57	28,326.70	28,911.08	475,053.06
					2023	FISICO	0.00	0.00	1.00	0.00	2.00	0.00	2.00	0.00	2.00	1.00	2.00	0.00	10.00
						COSTEO S/	22,221.04	22,221.04	30,221.04	43,001.04	85,328.83	78,588.41	36,081.04	38,341.04	40,402.29	31,912.91	28,361.04	28,945.36	485,625.08

CENTRO DE COSTO: 04.04.03 - DIRECCION DE NORMALIZACION Y CERTIFICACION DE COMPETENCIAS LABORALES

OEI.02 - PROMOVER LA EMPLEABILIDAD DE LOS JÓVENES PARA SU INSERCIÓN LABORAL EN EL MERCADO DE TRABAJO

AEI.02.02 - FORTALECER CAPACIDADES DE LOS SERVIDORES Y FUNCIONARIOS DE LOS GOBIERNOS REGIONALES PARA FOMENTAR LA INSERCIÓN LABORAL Y AUTOEMPLEO DE LOS JÓVENES.

CODIGO	ACTIVIDAD OPERATIVA	UBIGEO	U.M.	PRIORIDAD	PERIODO MULTIANUAL		PROGRAMACION MENSUAL												TOTAL ANUAL
						META	01	02	03	04	05	06	07	08	09	10	11	12	
AOI00015400158	FORTALECIMIENTO DE CAPACIDADES DE LOS GOBIERNOS REGIONALES EN MATERIA DE NORMALIZACIÓN Y CERTIFICACIÓN DE COMPETENCIAS PARA EL EMPLEO	150113 - JESUS MARIA	PERSONA	Muy Alta	2021	FISICO	0.00	0.00	10.00	10.00	10.00	10.00	10.00	12.00	10.00	10.00	10.00	5.00	97.00
						COSTEO S/	5,718.00	5,718.00	5,718.00	5,718.00	5,718.00	5,718.00	5,718.00	5,718.00	15,530.82	5,718.00	5,718.00	5,718.00	78,428.82
					2022	FISICO	0.00	0.00	10.00	10.00	12.00	12.00	12.00	12.00	12.00	10.00	10.00	5.00	105.00
						COSTEO S/	5,718.00	5,718.00	7,278.00	5,718.00	5,718.00	5,718.00	6,018.00	7,218.00	14,930.82	5,718.00	5,718.00	6,018.00	81,488.82
					2023	FISICO	0.00	0.00	12.00	12.00	12.00	12.00	12.00	10.00	10.00	10.00	10.00	5.00	105.00
						COSTEO S/	5,718.00	5,718.00	7,718.00	6,718.00	5,718.00	5,718.00	6,768.00	5,718.00	14,930.82	5,718.00	5,718.00	6,018.00	82,178.82

OEI.07 - PROMOVER EL EMPLEO A TRAVÉS DEL MEJORAMIENTO DE LAS COMPETENCIAS LABORALES Y NIVELES DE EMPLEABILIDAD DE LA POBLACIÓN; PARTICULARMENTE EN CONDICIONES DE DESEMPLEO Y SUBEMPLEO.

AEI.07.03 - CERTIFICACIÓN OFICIAL DE COMPETENCIAS LABORALES PARA MEJORAR LA EMPLEABILIDAD DE LA POBLACIÓN; PARTICULARMENTE EN CONDICIONES DE DESEMPLEO Y SUBEMPLEO.

CODIGO	ACTIVIDAD OPERATIVA	UBIGEO	U.M.	PRIORIDAD	PERIODO MULTIANUAL		PROGRAMACION MENSUAL												TOTAL ANUAL
						META	01	02	03	04	05	06	07	08	09	10	11	12	
AOI00015400157	ELABORACIÓN DE INSTRUMENTOS VINCULADOS A LA NORMALIZACIÓN Y CERTIFICACIÓN DE COMPETENCIAS LABORALES PARA LA MEJORA DE LA EMPLEABILIDAD	150113 - JESUS MARIA	INSTRUMENTOS	Muy Alta	2021	FISICO	0.00	0.00	9.00	12.00	5.00	5.00	10.00	8.00	3.00	2.00	4.00	0.00	58.00
						COSTEO S/	21,872.00	21,912.00	23,679.61	25,432.00	186,864.34	25,432.00	27,382.00	25,432.00	28,773.06	60,432.00	26,182.00	24,872.00	498,265.01
					2022	FISICO	0.00	3.00	6.00	7.00	7.00	7.00	7.00	6.00	6.00	5.00	4.00	2.00	60.00
						COSTEO S/	36,090.00	36,130.00	37,890.00	49,150.00	133,636.15	39,650.00	44,400.00	80,100.00	42,991.05	114,650.00	40,400.00	39,390.00	694,477.20
					2023	FISICO	0.00	2.00	5.00	6.00	7.00	8.00	7.00	7.00	7.00	6.00	5.00	0.00	60.00

Firmado digitalmente por: RUIZ BARCELLOS Javier Martin FAU 20131370229 hard soft
Motivo: Soy el autor del documento
Fecha: 30/06/2020 16:05:37-0500

						COSTEO S/	40,090.00	40,130.00	53,790.00	54,150.00	137,186.15	58,650.00	48,400.00	83,650.00	46,99[illegible]	[illegible]50.00	44,400.00	[illegible]	[illegible]
AOI00015400161	ELABORACIÓN DE DOCUMENTOS TÉCNICOS PARA PROMOVER LA CERTIFICACIÓN DE COMPETENCIAS PARA EL DESARROLLO DEL CAPITAL HUMANO Y LA PRODUCTIVIDAD LABORAL	150113 - JESUS MARIA	DOCUMENTO TECNICO	Muy Alta	2021	FISICO	2.00	8.00	11.00	7.00	3.00	16.00	10.00	9.00	18.00	16.00	8.00	20.00	128.00
						COSTEO S/	70,595.08	73,375.08	73,375.08	93,495.08	117,538.96	93,495.08	80,345.08	79,495.08	82,304.02	88,985.08	171,395.08	73,635.08	1,098,033.78
					2022	FISICO	4.00	7.00	15.00	8.00	8.00	17.00	16.00	6.00	16.00	8.00	7.00	18.00	130.00
						COSTEO S/	84,813.08	87,593.08	91,593.08	113,713.08	131,756.96	130,213.08	132,313.08	93,713.08	130,022.02	103,203.08	131,613.08	88,153.08	1,318,699.78
					2023	FISICO	1.00	6.00	15.00	9.00	10.00	17.00	12.00	8.00	13.00	10.00	7.00	22.00	130.00
						COSTEO S/	99,031.08	112,311.08	118,321.08	127,931.08	145,224.96	159,431.08	146,831.08	109,431.08	144,740.02	117,421.08	158,331.08	108,671.08	1,547,675.78

CENTRO DE COSTO: 05.01 - DIRECCION REGIONAL DE TRABAJO Y PROMOCION DEL EMPLEO DE LIMA METROPOLITANA

OEI.04 - MEJORAR LA GESTIÓN DE CONFLICTOS ENTRE LOS ACTORES LABORALES.

AEI.04.01 - ASISTENCIA TÉCNICA INTEGRAL EN MATERIA DE CONCILIACIÓN INDIVIDUAL; PATROCINIO JURÍDICO; LIQUIDACIONES; CONSULTAS LABORALES; PREVENCIÓN Y SOLUCIÓN DE CONFLICTOS COLECTIVOS A LOS SERVIDORES DE LAS DRTPE

CODIGO	ACTIVIDAD OPERATIVA	UBIGEO	U.M.	PRIORIDAD	PERIODO MULTIANUAL	META	PROGRAMACION MENSUAL 01	02	03	04	05	06	07	08	09	10	11	12	TOTAL ANUAL
AOI00015400208	EMISIÓN DE DOCUMENTOS EN MATERIA DE TRABAJO Y PROMOCIÓN DEL EMPLEO DE LA DRTPELM	150113 - JESUS MARIA	DOCUMENTO	Muy Alta	2021	FISICO	250.00	250.00	250.00	300.00	250.00	300.00	250.00	300.00	250.00	300.00	195.00	195.00	3,090.00
						COSTEO S/	112,016.00	112,016.00	113,684.00	112,016.00	98,016.00	98,426.00	103,416.00	93,016.00	93,426.00	93,016.00	93,016.00	98,827.00	1,220,891.00
					2022	FISICO	250.00	250.00	250.00	300.00	250.00	300.00	250.00	300.00	250.00	300.00	195.00	195.00	3,090.00
						COSTEO S/	112,016.00	112,016.00	113,684.00	112,016.00	98,016.00	98,426.00	103,416.00	93,016.00	93,426.00	93,016.00	93,016.00	98,827.00	1,220,891.00
					2023	FISICO	250.00	250.00	250.00	300.00	250.00	300.00	250.00	300.00	250.00	300.00	195.00	195.00	3,090.00
						COSTEO S/	112,016.00	112,016.00	113,684.00	112,016.00	98,016.00	98,426.00	103,416.00	93,016.00	93,426.00	93,016.00	93,016.00	98,827.00	1,220,891.00
AOI00015400209	SUSCRIPCIÓN DE ACTA EN REUNIONES DE EXTRAPROCESO	150113 - JESUS MARIA	DOCUMENTO	Muy Alta	2021	FISICO	5.00	5.00	10.00	10.00	10.00	10.00	10.00	10.00	10.00	10.00	10.00	10.00	110.00
						COSTEO S/	666.63	666.67	2,087.26	3,166.67	666.67	666.67	666.67	666.67	3,166.67	666.67	666.67	666.67	14,420.59
					2022	FISICO	5.00	5.00	10.00	10.00	10.00	10.00	10.00	10.00	10.00	10.00	10.00	10.00	110.00
						COSTEO S/	666.63	666.67	2,087.26	3,166.67	666.67	666.67	666.67	666.67	3,166.67	666.67	666.67	666.67	14,420.59
					2023	FISICO	5.00	5.00	10.00	10.00	10.00	10.00	10.00	10.00	10.00	10.00	10.00	10.00	110.00
						COSTEO S/	666.63	666.67	2,087.26	3,166.67	666.67	666.67	666.67	666.67	3,166.67	666.67	666.67	666.67	14,420.59
AOI00015400210	MONITOREO Y SUPERVISIÓN DE LA GESTIÓN ADMINISTRATIVA DE LAS UNIDADES ORGÁNICAS DE LA DRTPELM	150113 - JESUS MARIA	DOCUMENTO	Muy Alta	2021	FISICO	1.00	1.00	1.00	1.00	1.00	1.00	1.00	1.00	1.00	1.00	1.00	1.00	12.00
						COSTEO S/	2,549.00	3,150.00	8,904.28	5,350.00	2,270.00	6,965.00	2,686.50	5,190.00	6,965.00	200.00	200.00	4,895.00	49,324.78
					2022	FISICO	1.00	1.00	1.00	1.00	1.00	1.00	1.00	1.00	1.00	1.00	1.00	1.00	12.00
						COSTEO S/	2,549.00	3,150.00	8,904.28	5,350.00	2,270.00	6,965.00	2,686.50	5,190.00	6,965.00	200.00	200.00	4,895.00	49,324.78
					2023	FISICO	1.00	1.00	1.00	1.00	1.00	1.00	1.00	1.00	1.00	1.00	1.00	1.00	12.00
						COSTEO S/	2,549.00	3,150.00	8,904.28	5,350.00	2,270.00	6,965.00	2,686.50	5,190.00	6,965.00	200.00	200.00	4,895.00	49,324.78

CENTRO DE COSTO: 05.02 - DIRECCION DE PREVENCION Y SOLUCION DE CONFLICTOS

OEI.04 - MEJORAR LA GESTIÓN DE CONFLICTOS ENTRE LOS ACTORES LABORALES.

AEI.04.01 - ASISTENCIA TÉCNICA INTEGRAL EN MATERIA DE CONCILIACIÓN INDIVIDUAL; PATROCINIO JURÍDICO; LIQUIDACIONES; CONSULTAS LABORALES; PREVENCIÓN Y SOLUCIÓN DE CONFLICTOS COLECTIVOS A LOS SERVIDORES DE LAS DRTPE

CODIGO	ACTIVIDAD OPERATIVA	UBIGEO	U.M.	PRIORIDAD	PERIODO MULTIANUAL	META	PROGRAMACION MENSUAL 01	02	03	04	05	06	07	08	09	10	11	12	TOTAL ANUAL
AOI00015400184	EVALUACIÓN DE EXPEDIENTES EN	150115 - LA VICTORIA	DOCUMENTO	Muy Alta	2021	FISICO	16,987.00	16,405.00	16,341.00	17,612.00	14,704.00	13,706.00	14,432.00	16,806.00	15,579.00	16,859.00	13,390.00	12,228.00	185,049.00
						COSTEO	162,890.10	176,285.10	299,382.62	170,240.10	162,340.10	162,315.10	175,190.10	162,290.10	162,440.10	162,390.10	162,365.10	175,365.10	2,133,493.72

Firmado digitalmente por: RUIZ BARCELLOS Javier Martin FAU 20131023414 soft
Motivo: Soy el autor del documento
Fecha: 30/06/2020 10:05:37-0500

	MATERIA DE PREVENCIÓN Y SOLUCIÓN DE CONFLICTOS LABORALES				2022	S/ FISICO	16,987.00	16,405.00	16,341.00	17,612.00	14,704.00	13,706.00	14,432.00	16,806.00	15,579.00	16,859.00	13,390.00	12,228.00	185,049.00
						COSTEO S/	162,940.10	176,924.10	306,854.66	170,498.10	162,340.10	162,315.10	175,190.10	162,290.10	162,440.10	162,390.10	162,365.10	175,365.10	2,141,912.76
					2023	FISICO	16,987.00	16,405.00	16,341.00	17,612.00	14,704.00	13,706.00	14,432.00	16,806.00	15,579.00	16,859.00	13,390.00	12,228.00	185,049.00
						COSTEO S/	162,940.10	177,388.65	310,896.11	170,782.60	162,340.10	162,315.10	175,190.10	162,290.10	162,440.10	162,390.10	162,365.10	175,365.10	2,146,703.26
AOI00015400185	REGISTRO DE TRABAJADORES DE CONSTRUCCIÓN CIVIL DE LIMA METROPOLITANA-RETCC	150115 - LA VICTORIA	PERSONA	Muy Alta	2021	FISICO	5,000.00	5,000.00	5,000.00	5,000.00	5,000.00	5,000.00	5,000.00	5,000.00	5,000.00	5,000.00	5,000.00	5,000.00	60,000.00
						COSTEO S/	43,488.00	47,488.00	62,569.36	69,988.00	45,488.00	43,488.00	48,288.00	43,488.00	43,488.00	43,488.00	43,488.00	48,288.00	583,037.36
					2022	FISICO	5,000.00	5,000.00	5,000.00	5,000.00	5,000.00	5,000.00	5,000.00	5,000.00	5,000.00	5,000.00	5,000.00	5,000.00	60,000.00
						COSTEO S/	43,488.00	47,748.01	62,827.36	71,371.00	45,588.00	43,488.00	48,288.00	43,488.00	43,488.00	43,488.00	43,488.00	48,288.00	585,038.37
					2023	FISICO	5,000.00	5,000.00	5,000.00	5,000.00	5,000.00	5,000.00	5,000.00	5,000.00	5,000.00	5,000.00	5,000.00	5,000.00	60,000.00
						COSTEO S/	43,488.00	48,030.50	65,619.83	72,836.75	45,693.00	43,488.00	48,288.00	43,488.00	43,488.00	43,488.00	43,488.00	48,288.00	589,684.08
AOI00015400186	GESTIÓN DE LA NEGOCIACIÓN COLECTIVA	150115 - LA VICTORIA	DOCUMENTO	Muy Alta	2021	FISICO	86.00	86.00	86.00	80.00	83.00	80.00	83.00	83.00	86.00	76.00	76.00	76.00	981.00
						COSTEO S/	15,086.70	18,111.70	18,186.70	18,161.70	14,636.70	14,661.70	15,586.70	14,611.70	14,686.70	14,661.70	14,636.70	15,561.70	188,590.40
					2022	FISICO	86.00	86.00	86.00	80.00	83.00	80.00	83.00	83.00	86.00	76.00	76.00	76.00	981.00
						COSTEO S/	15,086.70	18,370.03	18,445.03	18,420.03	14,636.70	14,661.70	15,586.70	14,611.70	14,686.70	14,661.70	14,636.70	15,561.70	189,365.39
					2023	FISICO	86.00	86.00	86.00	80.00	83.00	80.00	83.00	83.00	86.00	76.00	76.00	76.00	981.00
						COSTEO S/	15,086.70	18,654.20	18,729.20	18,704.20	14,636.70	14,661.70	15,586.70	14,611.70	14,686.70	14,661.70	14,636.70	15,561.70	190,217.90
AOI00015400187	CAPACITACIÓN Y DIFUSIÓN DE LA LEY DE RELACIONES COLECTIVAS Y MECANISMOS DE SOLUCIÓN DE CONFLICTOS LABORALES.	150115 - LA VICTORIA	PERSONA	Muy Alta	2021	FISICO	15.00	15.00	15.00	15.00	118.00	15.00	15.00	15.00	15.00	118.00	215.00	15.00	586.00
						COSTEO S/	0.00	0.00	1,033.89	6,000.00	0.00	0.00	0.00	0.00	0.00	0.00	0.00	0.00	7,033.89
					2022	FISICO	15.00	15.00	15.00	15.00	118.00	15.00	15.00	15.00	15.00	118.00	215.00	15.00	586.00
						COSTEO S/	0.00	0.00	1,078.98	6,300.00	0.00	0.00	0.00	0.00	0.00	0.00	0.00	0.00	7,378.98
					2023	FISICO	15.00	15.00	15.00	15.00	118.00	15.00	15.00	15.00	15.00	118.00	215.00	15.00	586.00
						COSTEO S/	0.00	0.00	2,592.41	6,615.00	0.00	0.00	0.00	0.00	0.00	0.00	0.00	0.00	9,207.41
AOI00015400207	ORIENTACIÓN SOBRE LA LEY DE RELACIONES COLECTIVAS, GESTIÓN DE LOS CONFLICTOS LABORALES Y NORMAS DE CONTRATACIÓN NACIONAL Y EXTRANJERA.	150115 - LA VICTORIA	PERSONA	Muy Alta	2021	FISICO	635.00	625.00	615.00	620.00	630.00	611.00	610.00	610.00	606.00	595.00	595.00	585.00	7,337.00
						COSTEO S/	15,934.40	15,209.40	15,134.40	15,209.40	15,134.40	15,234.40	16,334.40	15,209.40	15,134.40	15,209.40	15,134.40	16,334.40	185,212.80
					2022	FISICO	635.00	625.00	615.00	620.00	630.00	611.00	610.00	610.00	606.00	595.00	595.00	585.00	7,337.00
						COSTEO S/	15,934.40	15,209.40	15,134.40	15,209.40	15,134.40	15,234.40	16,334.40	15,209.40	15,134.40	15,209.40	15,134.40	16,334.40	185,212.80
					2023	FISICO	635.00	625.00	615.00	620.00	630.00	611.00	610.00	610.00	606.00	595.00	595.00	585.00	7,337.00
						COSTEO S/	15,934.40	15,209.40	15,134.40	15,209.40	15,134.40	15,234.40	16,334.40	15,209.40	15,134.40	15,209.40	15,134.40	16,334.40	185,212.80

CENTRO DE COSTO: 05.02.01 - SUBDIRECCIÓN DE DEFENSA LEGAL GRATUITA Y ASESORÍA AL TRABAJADOR

OEI.04 - MEJORAR LA GESTIÓN DE CONFLICTOS ENTRE LOS ACTORES LABORALES.

AEI.04.01 - ASISTENCIA TÉCNICA INTEGRAL EN MATERIA DE CONCILIACIÓN INDIVIDUAL; PATROCINIO JURÍDICO; LIQUIDACIONES; CONSULTAS LABORALES; PREVENCIÓN Y SOLUCIÓN DE CONFLICTOS COLECTIVOS A LOS SERVIDORES DE LAS DRTPE

CODIGO	ACTIVIDAD OPERATIVA	UBIGEO	U.M.	PRIORIDAD	PERIODO MULTIANUAL	META	PROGRAMACION MENSUAL 01	02	03	04	05	06	07	08	09	10	11	12	TOTAL ANUAL
AOI00015400050	DEFENSA LEGAL GRATUITA Y ASESORIA AL TRABAJADOR	150101 - LIMA	PERSONA	Muy Alta	2021	FISICO	20,921.00	19,420.00	15,891.00	15,890.00	15,891.00	15,880.00	15,901.00	15,880.00	15,881.00	15,890.00	15,901.00	16,070.00	199,416.00
						COSTEO S/	308,856.68	367,062.32	310,598.95	305,650.68	309,262.68	297,756.68	334,618.16	299,256.68	292,756.68	292,756.68	308,762.68	333,618.16	3,760,957.03

Firmado digitalmente por: RUIZ BARCELLOS Javier Martin FAU 20131022414 soft
Motivo: Soy el autor del documento
Fecha: 29/06/2020 18:05:37-0500

					2022	FISICO	20,921.00	19,420.00	15,891.00	15,890.00	15,891.00	15,880.00	15,901.00	15,880.00	15,881	[illegible]	0.00	15,901.00	18,070.00	199,446.00
						COSTEO S/	309,844.68	371,240.61	311,954.07	304,244.68	310,000.68	298,469.68	335,131.16	300,044.68	293,21[illegible]	[illegible]	19.68	309,475.68	334,081.16	3,770,926.44
					2023	FISICO	20,921.00	19,420.00	15,891.00	15,890.00	15,891.00	15,880.00	15,901.00	15,880.00	15,881.00	15,890.00	15,901.00	18,070.00	199,446.00	
						COSTEO S/	310,882.08	375,627.80	313,376.94	305,282.08	310,775.58	299,218.33	335,669.81	300,872.08	293,705.83	293,705.83	310,224.33	334,567.31	3,783,908.00	

CENTRO DE COSTO: 05.04 - DIRECCION DE PROMOCION Y PROTECCION DE LOS DERECHOS FUNDAMENTALES Y SEGURIDAD Y SALUD EN EL TRABAJO

OEI.01 - PROMOVER LA FORMALIZACIÓN LABORAL EN LOS EMPLEADORES Y TRABAJADORES

AEI.01.01 - ASISTENCIA TÉCNICA INTEGRAL ESPECIALIZADA EN FORMALIZACIÓN LABORAL; NORMATIVIDAD LABORAL; SEGURIDAD Y SALUD EN EL TRABAJO; SEGURIDAD SOCIAL; BUENAS PRÁCTICAS LABORALES Y RESPONSABILIDAD SOCIAL EMPRESA

CODIGO	ACTIVIDAD OPERATIVA	UBIGEO	U.M.	PRIORIDAD	PERIODO MULTIANUAL	META	PROGRAMACION MENSUAL 01	02	03	04	05	06	07	08	09	10	11	12	TOTAL ANUAL
AOI00015400181	CAPACITACIÓN Y DIFUSIÓN Y ORIENTACIÓN DE LA NORMATIVA DE SEGURIDAD Y SALUD EN EL TRABAJO A TRAVÉS DE MEDIOS DE DIFUSIÓN MASIVA	150100 - MULTIDISTRITAL	PERSONA	Muy Alta	2021	FISICO	127.00	226.00	335.00	529.00	555.00	296.00	412.00	688.00	522.00	815.00	676.00	215.00	5,396.00
						COSTEO S/	53,568.87	10,495.80	10,495.80	495.80	495.80	495.80	495.80	495.80	495.80	495.80	350.00	350.00	78,731.07
					2022	FISICO	127.00	226.00	335.00	529.00	555.00	296.00	412.00	688.00	522.00	815.00	676.00	215.00	5,396.00
						COSTEO S/	53,568.87	10,495.80	10,495.80	495.80	495.80	495.80	495.80	495.80	495.80	495.80	350.00	350.00	78,731.07
					2023	FISICO	127.00	226.00	335.00	529.00	555.00	296.00	412.00	688.00	522.00	815.00	676.00	215.00	5,396.00
						COSTEO S/	53,568.87	10,495.80	10,495.80	495.80	495.80	495.80	495.80	495.80	495.80	495.80	350.00	350.00	78,731.07
AOI00015400199	REGISTRO Y AUTORIZACIÓN DE PROCEDIMIENTOS ADMINISTRATIVOS	150113 - JESUS MARIA	DOCUMENTO	Muy Alta	2021	FISICO	59.00	35.00	18.00	13.00	29.00	29.00	29.00	29.00	28.00	29.00	39.00	43.00	380.00
						COSTEO S/	40,500.12	18,620.33	18,620.33	18,620.33	18,620.33	18,620.33	19,820.33	18,620.33	18,620.33	18,620.33	18,620.33	19,820.37	247,723.79
					2022	FISICO	59.00	35.00	18.00	13.00	29.00	29.00	29.00	29.00	28.00	29.00	39.00	43.00	380.00
						COSTEO S/	21,100.12	18,620.33	18,620.33	18,620.33	18,620.33	18,620.33	19,820.33	18,620.33	18,620.33	18,620.33	18,620.33	19,820.37	228,323.79
					2023	FISICO	59.00	35.00	18.00	13.00	29.00	29.00	29.00	29.00	28.00	29.00	39.00	43.00	380.00
						COSTEO S/	21,100.12	18,620.33	18,620.33	18,620.33	18,620.33	18,620.33	19,820.33	18,620.33	18,620.33	18,620.33	18,620.33	19,820.37	228,323.79
AOI00015400204	REALIZACION DE ESTUDIOS E INVESTIGACION PARA UN MEJOR CONOCIMIENTO DE LOS DERECHOS FUNDAMENTALES LABORALES Y LA SEGURIDAD Y SALUD EN EL TRABAJO.	150113 - JESUS MARIA	DOCUMENTO	Muy Alta	2021	FISICO	0.00	0.00	0.00	0.00	0.00	2.00	0.00	0.00	0.00	0.00	0.00	0.00	2.00
						COSTEO S/	5,583.63	5,217.83	5,217.83	5,217.83	5,217.83	5,217.83	5,517.83	5,217.83	5,217.83	5,217.83	5,217.83	5,517.87	63,579.80
					2022	FISICO	0.00	0.00	0.00	0.00	0.00	2.00	0.00	0.00	0.00	0.00	0.00	0.00	2.00
						COSTEO S/	5,583.63	5,217.83	5,217.83	5,217.83	5,217.83	5,217.83	5,517.83	5,217.83	5,217.83	5,217.83	5,217.83	5,517.87	63,579.80
					2023	FISICO	0.00	0.00	0.00	0.00	0.00	2.00	0.00	0.00	0.00	0.00	0.00	0.00	2.00
						COSTEO S/	5,583.63	5,217.83	5,217.83	5,217.83	5,217.83	5,217.83	5,517.83	5,217.83	5,217.83	5,217.83	5,217.83	5,517.87	63,579.80
AOI00015400205	ORIENTACION TECNICA PARA LA IMPLEMENTACION DEL SISTEMA DE SEGURIDAD Y SALUD EN EL TRABAJO EN LAS MEDIANAS Y PEQUEÑAS EMPRESAS	150113 - JESUS MARIA	EMPRESA	Muy Alta	2021	FISICO	0.00	0.00	5.00	5.00	5.00	5.00	5.00	5.00	5.00	5.00	5.00	5.00	50.00
						COSTEO S/	8,754.72	8,435.58	8,435.58	8,435.58	8,435.58	8,435.58	9,035.58	8,435.58	8,435.58	8,435.58	8,435.58	9,035.62	102,746.14
					2022	FISICO	0.00	0.00	5.00	5.00	5.00	5.00	5.00	5.00	5.00	5.00	5.00	5.00	50.00
						COSTEO S/	8,754.72	8,435.58	8,435.58	8,435.58	8,435.58	8,435.58	9,035.58	8,435.58	8,435.58	8,435.58	8,435.58	9,035.62	102,746.14
					2023	FISICO	0.00	0.00	5.00	5.00	5.00	5.00	5.00	5.00	5.00	5.00	5.00	5.00	50.00
						COSTEO S/	8,754.72	8,435.58	8,435.58	8,435.58	8,435.58	8,435.58	9,035.58	8,435.58	8,435.58	8,435.58	8,435.58	9,035.62	102,746.14
AOI00015400232	CONFERENCIAS, EVENTOS DE CAPACITACIÓN, ASISTENCIA TÉCNICA IN HOUSE, ORIENTACION	150100 - MULTIDISTRITAL	PERSONA	Muy Alta	2021	FISICO	25.00	31.00	40.00	65.00	65.00	96.00	184.00	160.00	185.00	154.00	157.00	50.00	1,212.00
						COSTEO S/	26,662.31	18,746.17	18,746.17	18,746.17	18,746.17	18,746.17	19,946.17	18,746.17	18,746.17	18,746.17	18,746.17	19,946.17	235,270.18
					2022	FISICO	25.00	31.00	40.00	65.00	65.00	96.00	184.00	160.00	185.00	154.00	157.00	50.00	1,212.00

Firmado digitalmente por: RUIZ BARCELLOS Javier Martin FAU 20131028414 soft
Motivo: Soy el autor del documento
Fecha: 30/06/2020 16:05:37-0500

	EN MATERIA DE SEGURIDAD Y SALUD EN EL TRABAJO DIRIGIDO A TRABAJADORES DEL SECTOR PUBLICO, ESTUDIANTES UNIVERSITARIOS, ESCOLARES Y OTROS CON EXCEPCIÓN DEL PUBLICO OBJETIVO DEL PP 103.					COSTEO S/	20,173.31	18,746.17	18,746.17	18,746.17	18,746.17	18,746.17	19,946.17	18,746.17	18,746.17	18,746.17	18,746.17	19,946.17	228,781.18
						FISICO	25.00	31.00	40.00	65.00	65.00	96.00	184.00	160.00	185	4.00	157.00	50.00	1,212.00

OEI.03 - POTENCIAR EL DIÁLOGO SOCIAL PARA OBTENER UNA LEGISLACIÓN LABORAL QUE FOMENTE LA PRODUCTIVIDAD Y GARANTICE LOS DERECHOS LABORALES

AEI.03.01 - FORTALECER EL DIÁLOGO SOCIAL EN MATERIA LABORAL Y DE SEGURIDAD Y SALUD EN EL TRABAJO.

CODIGO	ACTIVIDAD OPERATIVA	UBIGEO	U.M.	PRIORIDAD	PERIODO MULTIANUAL	META	PROGRAMACION MENSUAL 01	02	03	04	05	06	07	08	09	10	11	12	TOTAL ANUAL
AOI00015400200	FORTALECIMIENTO DEL CONSEJO REGIONAL DE SEGURIDAD Y SALUD EN EL TRABAJO DE LIMA METROPOLITANA	150113 - JESUS MARIA	INFORME	Muy Alta	2021	FISICO	1.00	1.00	1.00	1.00	1.00	1.00	1.00	1.00	1.00	1.00	2.00	1.00	13.00
						COSTEO S/	66,913.97	230.00	7,556.31	230.00	0.00	0.00	0.00	0.00	0.00	0.00	0.00	0.00	74,930.28
					2022	FISICO	1.00	1.00	1.00	1.00	1.00	1.00	1.00	1.00	1.00	1.00	2.00	1.00	13.00
						COSTEO S/	64,619.97	230.00	7,556.31	230.00	0.00	0.00	0.00	0.00	0.00	0.00	0.00	0.00	72,636.28
					2023	FISICO	1.00	1.00	1.00	1.00	1.00	1.00	1.00	1.00	1.00	1.00	2.00	1.00	13.00
						COSTEO S/	64,619.97	230.00	7,556.31	230.00	0.00	0.00	0.00	0.00	0.00	0.00	0.00	0.00	72,636.28

AEI.03.02 - IMPULSAR PROPUESTAS NORMATIVAS O DE POLÍTICAS Y LINEAMIENTOS DE MANERA ESTRATÉGICA QUE CONTRIBUYAN O BENEFICIEN LA PAZ LABORAL.

CODIGO	ACTIVIDAD OPERATIVA	UBIGEO	U.M.	PRIORIDAD	PERIODO MULTIANUAL	META	PROGRAMACION MENSUAL 01	02	03	04	05	06	07	08	09	10	11	12	TOTAL ANUAL
AOI00015400235	ESPACIOS MULTISECTORIALES DE COORDINACION PARA LA PROMOCION Y PROTECCION DE LOS DERECHOS FUNDAMENTALES LABORALES	150113 - JESUS MARIA	INFORME	Muy Alta	2021	FISICO	0.00	2.00	0.00	2.00	0.00	2.00	0.00	2.00	0.00	2.00	0.00	4.00	14.00
						COSTEO S/	5,483.01	4,804.43	4,804.43	4,804.43	4,804.43	4,804.43	5,104.43	4,804.43	4,804.43	4,804.43	4,804.43	5,104.47	58,931.78
					2022	FISICO	0.00	2.00	0.00	2.00	0.00	2.00	0.00	2.00	0.00	2.00	0.00	4.00	14.00
						COSTEO S/	5,483.01	4,804.43	4,804.43	4,804.43	4,804.43	4,804.43	5,104.43	4,804.43	4,804.43	4,804.43	4,804.43	5,104.47	58,931.78
					2023	FISICO	0.00	2.00	0.00	2.00	0.00	2.00	0.00	2.00	0.00	2.00	0.00	4.00	14.00
						COSTEO S/	5,483.01	4,804.43	4,804.43	4,804.43	4,804.43	4,804.43	5,104.43	4,804.43	4,804.43	4,804.43	4,804.43	5,104.47	58,931.78

OEI.05 - PROMOVER LOS DERECHOS FUNDAMENTALES EN EL TRABAJO DE LA POBLACIÓN

AEI.05.01 - ASISTENCIA TÉCNICA ESPECIALIZADA PARA FORTALECER LA CAPACIDAD DE RESPUESTA DE LAS ENTIDADES PÚBLICAS EN LA PREVENCIÓN Y LA ERRADICACIÓN DEL TRABAJO INFANTIL; DEL TRABAJO FORZOSO Y TRATA DE PERSONAS

CODIGO	ACTIVIDAD OPERATIVA	UBIGEO	U.M.	PRIORIDAD	PERIODO MULTIANUAL	META	PROGRAMACION MENSUAL 01	02	03	04	05	06	07	08	09	10	11	12	TOTAL ANUAL
AOI00015400102	PROMOCIÓN Y PROTECCIÓN DE LOS DERECHOS FUNDAMENTALES LABORALES: TRABAJO INFANTIL, TRABAJO FORZOSO Y TRATA DE PERSONAS	150113 - JESUS MARIA	PERSONA	Muy Alta	2021	FISICO	97.00	19.00	34.00	15.00	188.00	109.00	228.00	159.00	152.00	251.00	220.00	120.00	1,592.00
						COSTEO S/	22,312.15	6,510.58	6,510.58	6,510.58	6,510.58	6,510.58	7,110.58	6,510.58	6,510.58	6,510.58	6,510.58	7,110.62	95,128.57
					2022	FISICO	97.00	19.00	34.00	15.00	188.00	109.00	228.00	159.00	152.00	251.00	220.00	120.00	1,592.00
						COSTEO S/	22,312.15	6,510.58	6,510.58	6,510.58	6,510.58	6,510.58	7,110.58	6,510.58	6,510.58	6,510.58	6,510.58	7,110.62	95,128.57
					2023	FISICO	97.00	19.00	34.00	15.00	188.00	109.00	228.00	159.00	152.00	251.00	220.00	120.00	1,592.00
						COSTEO S/	22,312.15	6,510.58	6,510.58	6,510.58	6,510.58	6,510.58	7,110.58	6,510.58	6,510.58	6,510.58	6,510.58	7,110.62	95,128.57

AEI.05.02 - INFORMACIÓN ESPECÍFICA PARA LA PROMOCIÓN DE IGUALDAD Y NO DISCRIMINACIÓN EN EL EMPLEO CON ÉNFASIS EN LA IGUALDAD DE GÉNERO.

CODIGO	ACTIVIDAD OPERATIVA	UBIGEO	U.M.	PRIORIDAD	PERIODO MULTIANUAL	META	PROGRAMACION MENSUAL 01	02	03	04	05	06	07	08	09	10	11	12	TOTAL ANUAL
AOI00015400201	PROMOCION DE LOS DERECHOS FUNDAMENTALES	150100 - MULTIDISTRITAL	PERSONA	Muy Alta	2021	FISICO	0.00	0.00	0.00	0.00	0.00	0.00	0.00	150.00	0.00	0.00	150.00	0.00	300.00
						COSTEO S/	3,919.18	2,717.83	2,717.83	2,717.83	2,717.83	2,717.83	3,017.83	2,717.83	2,717.83	2,717.83	2,717.83	3,017.87	34,415.35

Firmado digitalmente por: RUIZ BARCELLOS Javier Martin FAU 20131023414 soft
Motivo: Soy el autor del documento
Fecha: 30/06/2020 16:05:38-0500

	LABORALES: FOMENTO DE LA LIBERTAD SINDICAL Y LA NEGOCIACION COLECTIVA				2022	FISICO	0.00	0.00	0.00	0.00	0.00	0.00	0.00	150.00	0.00	0.00	150.00	0.00	300.00
						COSTEO S/	3,919.18	2,717.83	2,717.83	2,717.83	2,717.83	2,717.83	3,017.83	2,717.83	2,717.83	2,717.83	2,717.83	3,017.87	34,415.35
					2023	FISICO	0.00	0.00	0.00	0.00	0.00	0.00	0.00	150.00	0.00	0.00	150.00	0.00	300.00
						COSTEO S/	3,919.18	2,717.83	2,717.83	2,717.83	2,717.83	2,717.83	3,017.83	2,717.83	2,717.83	2,717.83	2,717.83	3,017.87	34,415.35
AOI00015400202	PROTECCION DE LOS DERECHOS FUNDAMENTALES LABORALES: ERRADICACION DEL HOSTIGAMIENTO SEXUAL EN EL AMBITO LABORAL	150100 - MULTIDISTRITAL	PERSONA	Muy Alta	2021	FISICO	130.00	670.00	570.00	470.00	470.00	620.00	470.00	270.00	420.00	270.00	420.00	70.00	4,850.00
						COSTEO S/	52,689.19	32,221.83	32,221.83	32,221.83	32,221.83	32,221.83	34,021.83	32,221.83	32,221.83	32,221.83	32,221.83	34,021.87	410,729.36
					2022	FISICO	130.00	670.00	570.00	470.00	470.00	620.00	470.00	270.00	420.00	270.00	420.00	70.00	4,850.00
						COSTEO S/	50,990.19	32,221.83	32,221.83	32,221.83	32,221.83	32,221.83	34,021.83	32,221.83	32,221.83	32,221.83	32,221.83	34,021.87	409,030.36
					2023	FISICO	130.00	670.00	570.00	470.00	470.00	620.00	470.00	270.00	420.00	270.00	420.00	70.00	4,850.00
						COSTEO S/	50,990.19	32,221.83	32,221.83	32,221.83	32,221.83	32,221.83	34,021.83	32,221.83	32,221.83	32,221.83	32,221.83	34,021.87	409,030.36
AOI00015400203	PROMOCION DE LOS DERECHOS FUNDAMENTALES LABORALES: IGUALDAD DE GENERO Y NO DISCRIMINACION DE GRUPOS VULNERABLES EN EL ACCESO AL EMPLEO Y RELACIONES LABORALES.	150100 - MULTIDISTRITAL	PERSONA	Muy Alta	2021	FISICO	0.00	0.00	220.00	0.00	99.00	0.00	150.00	0.00	150.00	270.00	100.00	0.00	989.00
						COSTEO S/	13,662.34	11,250.58	11,250.58	11,250.58	11,250.58	11,250.58	11,850.58	11,250.58	11,250.58	11,250.58	11,250.58	11,850.62	138,618.76
					2022	FISICO	0.00	0.00	220.00	0.00	99.00	0.00	150.00	0.00	150.00	270.00	100.00	0.00	989.00
						COSTEO S/	13,662.34	11,250.58	11,250.58	11,250.58	11,250.58	11,250.58	11,850.58	11,250.58	11,250.58	11,250.58	11,250.58	11,850.62	138,618.76
					2023	FISICO	0.00	0.00	220.00	0.00	99.00	0.00	150.00	0.00	150.00	270.00	100.00	0.00	989.00
						COSTEO S/	13,662.34	11,250.58	11,250.58	11,250.58	11,250.58	11,250.58	11,850.58	11,250.58	11,250.58	11,250.58	11,250.58	11,850.62	138,618.76

CENTRO DE COSTO: 05.05 - DIRECCION DE INSPECCION DEL TRABAJO

OEI.01 - PROMOVER LA FORMALIZACIÓN LABORAL EN LOS EMPLEADORES Y TRABAJADORES

AEI.01.04 - FISCALIZACIÓN LABORAL OPORTUNA A MICROEMPRESAS SEGÚN LA NORMATIVIDAD LABORAL

CODIGO	ACTIVIDAD OPERATIVA	UBIGEO	U.M.	PRIORIDAD	PERIODO MULTIANUAL	META	PROGRAMACION MENSUAL 01	02	03	04	05	06	07	08	09	10	11	12	TOTAL ANUAL
AOI00015400056	INSPECCIONES DE FISCALIZACIÓN DE LA NORMATIVA LABORAL	150113 - JESUS MARIA	INSPECCION	Muy Alta	2021	FISICO	250.00	400.00	400.00	400.00	400.00	400.00	400.00	400.00	400.00	400.00	400.00	250.00	4,500.00
						COSTEO S/	145,662.41	212,006.12	198,999.11	188,654.41	139,937.59	128,655.42	165,606.80	134,963.60	128,655.42	128,655.42	144,937.60	200,540.42	1,917,274.32
					2022	FISICO	250.00	400.00	400.00	400.00	400.00	400.00	400.00	400.00	400.00	400.00	400.00	250.00	4,500.00
						COSTEO S/	145,662.41	153,954.15	167,565.31	188,654.41	139,937.59	128,655.42	165,606.80	134,963.60	128,655.42	128,655.42	144,937.60	200,540.42	1,827,788.55
					2023	FISICO	250.00	400.00	400.00	400.00	400.00	400.00	400.00	400.00	400.00	400.00	400.00	250.00	4,500.00
						COSTEO S/	145,662.41	153,954.15	167,565.31	188,654.41	139,937.59	128,655.42	165,606.80	134,963.60	128,655.42	128,655.42	144,937.60	200,540.42	1,827,788.55
AOI00015400067	PROCESO SANCIONATORIO Y MULTA POR INCUMPLIMIENTO	150113 - JESUS MARIA	RESOLUCION	Muy Alta	2021	FISICO	150.00	150.00	150.00	150.00	150.00	150.00	150.00	150.00	150.00	150.00	150.00	150.00	1,800.00
						COSTEO S/	186,255.10	267,180.00	207,308.84	184,308.84	186,255.20	188,308.84	201,810.64	184,308.84	186,255.20	184,308.84	184,308.84	195,108.84	2,355,718.02
					2022	FISICO	150.00	150.00	150.00	150.00	150.00	150.00	150.00	150.00	150.00	150.00	150.00	150.00	1,800.00
						COSTEO S/	186,255.10	196,043.83	207,308.84	184,308.84	186,255.20	188,308.84	201,810.64	184,308.84	186,255.20	184,308.84	184,308.84	195,108.84	2,284,581.85
					2023	FISICO	150.00	150.00	150.00	150.00	150.00	150.00	150.00	150.00	150.00	150.00	150.00	150.00	1,800.00
						COSTEO S/	186,255.10	196,043.83	207,308.84	184,308.84	186,255.20	188,308.84	201,810.64	184,308.84	186,255.20	184,308.84	184,308.84	195,108.84	2,284,581.85
AOI00015400068	ORIENTACIÓN Y DIFUSIÓN DE LA NORMATIVIDAD LABORAL A TRAVÉS DE OPERATIVOS DE	150113 - JESUS MARIA	PERSONA	Muy Alta	2021	FISICO	100.00	380.00	380.00	380.00	380.00	380.00	380.00	380.00	380.00	380.00	380.00	100.00	4,000.00
						COSTEO S/	6,085.48	8,756.17	3,896.32	5,001.32	3,111.32	6,496.67	6,196.32	3,521.32	3,480.82	3,111.32	3,111.32	3,111.32	55,879.70
					2022	FISICO	100.00	380.00	380.00	380.00	380.00	380.00	380.00	380.00	380.00	380.00	380.00	100.00	4,000.00

Firmado digitalmente por: RUIZ BARCELLOS Javier Martin FAU 20131603414 soft
Motivo: Soy el autor del documento
Fecha: 30/06/2020 16:05:38-0500

	ORIENTACIÓN Y SEMINARIOS.					COSTEO S/	6,085.48	8,756.17	3,896.32	5,001.32	3,111.32	6,496.67	6,196.32	3,521.32	3,480.82	3,111.32	3,111.32	3,111.32	55,879.70
						FISICO	100.00	380.00	380.00	380.00	380.00	380.00	380.00	380.00	380.00	380.00	380.00	380.00	4,000.00
					2023	COSTEO S/	6,085.48	8,756.17	3,896.32	5,001.32	3,111.32	6,496.67	6,196.32	3,521.32	3,480.82	3,111.32	3,111.32	3,111.32	55,879.70

CENTRO DE COSTO: 05.06 - DIRECCION DE PROMOCION DEL EMPLEO Y CAPACITACION LABORAL

OEI.01 - PROMOVER LA FORMALIZACIÓN LABORAL EN LOS EMPLEADORES Y TRABAJADORES

AEI.01.01 - ASISTENCIA TÉCNICA INTEGRAL ESPECIALIZADA EN FORMALIZACIÓN LABORAL; NORMATIVIDAD LABORAL; SEGURIDAD Y SALUD EN EL TRABAJO; SEGURIDAD SOCIAL; BUENAS PRÁCTICAS LABORALES Y RESPONSABILIDAD SOCIAL EMPRESA

CODIGO	ACTIVIDAD OPERATIVA	UBIGEO	U.M.	PRIORIDAD	PERIODO MULTIANUAL	META	PROGRAMACION MENSUAL 01	02	03	04	05	06	07	08	09	10	11	12	TOTAL ANUAL
AOI00015400121	PROCEDIMIENTOS ADMINISTRATIVOS DE DIRECCIÓN DE PROMOCIÓN DEL EMPLEO Y CAPACITACIÓN LABORAL DE LIMA METROPOLITANA	150100 - MULTIDISTRITAL	DOCUMENTO	Muy Alta	2021	FISICO	365.00	340.00	330.00	320.00	315.00	380.00	370.00	365.00	350.00	370.00	290.00	255.00	4,050.00
						COSTEO S/	37,082.00	37,082.00	37,082.00	37,082.00	48,014.00	39,662.00	37,082.00	37,082.00	37,082.00	37,082.00	37,082.00	39,662.00	461,076.00
					2022	FISICO	383.00	357.00	347.00	336.00	331.00	399.00	389.00	383.00	368.00	389.00	305.00	268.00	4,255.00
						COSTEO S/	38,936.10	38,936.10	38,936.10	38,936.10	50,414.70	41,645.10	38,936.10	38,936.10	38,936.10	38,936.10	38,936.10	41,645.10	484,129.80
					2023	FISICO	402.00	375.00	364.00	353.00	348.00	419.00	408.00	402.00	386.00	408.00	320.00	281.00	4,466.00
						COSTEO S/	40,882.91	40,882.91	40,882.91	40,882.91	52,935.44	43,727.36	40,882.91	40,882.91	40,882.91	40,882.91	40,882.91	43,727.36	508,336.35
AOI00015400122	ELABORACIÓN DE PROPUESTAS DE PERFILES OCUPACIONALES Y VERIFICACIÓN DE REQUISITOS PARA LA AUTORIZACIÓN Y/O RENOVACIÓN COMO CENTROS DE CERTIFICACIÓN DE COMPETENCIAS LABORALES	150100 - MULTIDISTRITAL	DOCUMENTO	Muy Alta	2021	FISICO	3.00	3.00	4.00	4.00	3.00	4.00	3.00	4.00	3.00	4.00	3.00	4.00	42.00
						COSTEO S/	21,818.00	218.00	218.00	568.00	1,986.00	218.00	868.00	218.00	218.00	618.00	218.00	918.00	28,084.00
					2022	FISICO	3.00	3.00	4.00	4.00	4.00	4.00	4.00	4.00	3.00	4.00	4.00	3.00	44.00
						COSTEO S/	22,908.90	228.90	228.90	596.40	2,085.30	228.90	911.40	228.90	228.90	648.90	228.90	963.90	29,488.20
					2023	FISICO	3.00	3.00	4.00	4.00	4.00	4.00	4.00	4.00	4.00	4.00	4.00	3.00	45.00
						COSTEO S/	24,054.35	240.35	240.35	626.22	2,189.57	240.35	956.97	240.35	240.35	681.35	240.35	1,012.10	30,962.66

OEI.02 - PROMOVER LA EMPLEABILIDAD DE LOS JÓVENES PARA SU INSERCIÓN LABORAL EN EL MERCADO DE TRABAJO

AEI.02.04 - ASISTENCIA TÉCNICA INTEGRAL PARA LA INSERCIÓN LABORAL Y AUTOEMPLEO DE LOS JÓVENES EN EL MERCADO DE TRABAJO.

CODIGO	ACTIVIDAD OPERATIVA	UBIGEO	U.M.	PRIORIDAD	PERIODO MULTIANUAL	META	PROGRAMACION MENSUAL 01	02	03	04	05	06	07	08	09	10	11	12	TOTAL ANUAL
AOI00015400123	INSERCIÓN LABORAL DE PERSONAS A TRAVÉS DEL CENTRO DE EMPLEO, OFICINAS DE EMPLEO Y SEMANAS DEL EMPLEO DE LIMA METROPOLITANA (TAMBIEN INCLUYE MODALIDADES FORMATIVAS LABORALES, PERSONAS VULNERABLES: PERSONAS CON DISCAPACIDAD Y MUJERES VÍCTIMAS DE VIOLENCIA).	150100 - MULTIDISTRITAL	PERSONA COLOCADA	Muy Alta	2021	FISICO	1,526.00	1,216.00	1,213.00	1,529.00	1,416.00	1,826.00	1,211.00	1,411.00	1,316.00	1,516.00	1,216.00	804.00	16,200.00
						COSTEO S/	167,714.63	166,914.67	166,914.67	551,394.67	493,679.59	166,914.67	178,914.67	166,914.67	166,914.67	175,914.67	166,914.67	181,907.67	2,751,013.92
					2022	FISICO	1,602.00	1,277.00	1,274.00	1,605.00	1,487.00	1,917.00	1,272.00	1,482.00	1,382.00	1,592.00	1,277.00	843.00	17,010.00
						COSTEO S/	175,557.26	174,757.30	174,757.30	578,461.30	517,859.94	174,757.30	187,327.30	174,757.30	174,757.30	184,207.30	174,757.30	190,470.30	2,882,427.20
					2023	FISICO	1,682.00	1,341.00	1,338.00	1,685.00	1,561.00	2,013.00	1,336.00	1,556.00	1,451.00	1,672.00	1,340.00	885.00	17,860.00
						COSTEO S/	183,792.02	182,992.07	182,992.07	606,881.27	543,249.84	182,992.07	196,160.57	182,992.07	182,992.07	192,914.57	182,992.07	199,461.07	3,020,411.76
AOI00015400124	ACREDITACIÓN PARA LA EMISIÓN DE CERTIJOVEN A JÓVENES DE 18 - 29 AÑOS DE EDAD.	150100 - MULTIDISTRITAL	PERSONA ACREDITADA	Muy Alta	2021	FISICO	8,500.00	7,500.00	6,900.00	6,030.00	5,500.00	5,500.00	6,050.00	6,030.00	5,890.00	6,000.00	5,550.00	5,550.00	75,000.00
						COSTEO S/	7,436.00	7,436.00	7,436.00	7,936.00	232,337.03	7,436.00	8,036.00	7,936.00	7,436.00	16,436.00	7,936.00	8,036.00	325,833.03
					2022	FISICO	8,925.00	7,875.00	7,245.00	6,332.00	5,775.00	5,775.00	6,353.00	6,332.00	6,185.00	6,300.00	5,828.00	5,825.00	78,750.00
						COSTEO S/	7,807.80	7,807.80	7,807.80	8,332.80	243,953.88	7,807.80	8,437.80	8,332.80	7,807.80	17,257.80	8,332.80	8,437.80	342,124.68

Firmado digitalmente por: RUIZ BARCELLOS Javier Martin FAU 20131023414 soft
Motivo: Soy el autor del documento
Fecha: 30/06/2020 16:05:38-0500

					2023	FISICO	9,371.00	8,269.00	7,607.00	6,649.00	6,064.00	6,064.00	6,671.00	6,649.00	6,494	[illegible]	5.00	6,119.00	6,116.00	82,688.00
						COSTEO S/	8,198.19	8,198.19	8,198.19	8,749.44	256,151.58	8,198.19	8,859.69	8,749.44	8,198	[illegible]	20.69	8,749.44	[illegible]	359,230.92
AOI00015400125	REALIZACIÓN JORNADAS DE ORIENTACIÓN VOCACIONAL, EMPRENDIMIENTO, EMPLEABILIDAD Y ENCUENTROS EMPRESARIALES.	150100 - MULTIDISTRITAL	EVENTOS	Muy Alta	2021	FISICO	0.00	0.00	1.00	1.00	1.00	1.00	1.00	1.00	1.00	1.00	1.00	0.00	9.00
						COSTEO S/	8,436.00	8,436.00	8,436.00	8,436.00	9,771.00	8,436.00	9,036.00	8,436.00	8,436.00	8,436.00	8,436.00	9,036.00	103,767.00
					2022	FISICO	0.00	0.00	1.00	1.00	1.00	1.00	1.00	1.00	1.00	1.00	1.00	0.00	9.00
						COSTEO S/	8,857.80	8,857.80	8,857.80	8,857.80	10,259.55	8,857.80	9,487.80	8,857.80	8,857.80	8,857.80	8,857.80	9,487.80	108,955.35
					2023	FISICO	0.00	1.00	1.00	1.00	1.00	1.00	1.00	1.00	1.00	1.00	1.00	0.00	10.00
						COSTEO S/	9,300.69	9,300.69	9,300.69	9,300.69	10,772.53	9,300.69	9,962.19	9,300.69	9,300.69	9,300.69	9,300.69	9,962.19	114,403.12
AOI00015400126	INFORMACIÓN, ORIENTACIÓN, CAPACITACIÓN, EN MATERIA DE EMPLEO, EMPLEABILIDAD, EMPRENDIMIENTO, REGISTROS ADMINISTRATIVOS, MERCADO DEL TRABAJO, FORMACIÓN PROFESIONAL.	150100 - MULTIDISTRITAL	ATENCION	Muy Alta	2021	FISICO	15,244.00	15,034.00	15,845.00	15,235.00	15,079.00	13,017.00	14,515.00	12,086.00	12,821.00	10,334.00	10,521.00	10,469.00	160,200.00
						COSTEO S/	58,680.00	58,680.00	58,680.00	59,180.00	75,227.00	58,680.00	63,440.00	58,680.00	59,180.00	82,680.00	67,680.00	63,440.00	764,227.00
					2022	FISICO	16,006.00	15,786.00	16,637.00	15,997.00	15,833.00	13,668.00	15,241.00	12,690.00	13,462.00	10,851.00	11,047.00	10,992.00	168,210.00
						COSTEO S/	61,614.00	61,614.00	61,614.00	62,139.00	78,988.35	61,614.00	66,612.00	61,614.00	62,139.00	86,814.00	71,064.00	66,612.00	802,438.35
					2023	FISICO	16,806.00	16,575.00	17,469.00	16,797.00	16,625.00	14,351.00	16,003.00	13,325.00	14,135.00	11,394.00	11,599.00	11,541.00	176,620.00
						COSTEO S/	64,694.70	64,694.70	64,694.70	65,245.95	82,937.77	64,694.70	69,942.60	64,694.70	65,245.95	91,154.70	74,617.20	69,942.60	842,560.27
AOI00015400128	JÓVENES EVALUADOS VOCACIONALMENTE	150100 - MULTIDISTRITAL	BENEFICIARIO	Muy Alta	2021	FISICO	550.00	550.00	1,000.00	1,500.00	1,620.00	1,630.00	1,100.00	1,650.00	1,800.00	1,800.00	1,550.00	100.00	14,850.00
						COSTEO S/	32,180.00	32,180.00	32,180.00	34,580.00	47,685.00	32,180.00	34,580.00	32,180.00	32,180.00	41,180.00	32,180.00	34,580.00	417,865.00
					2022	FISICO	578.00	578.00	1,050.00	1,575.00	1,701.00	1,712.00	1,155.00	1,733.00	1,890.00	1,890.00	1,625.00	105.00	15,592.00
						COSTEO S/	33,789.00	33,789.00	33,789.00	36,309.00	50,069.25	33,789.00	36,309.00	33,789.00	33,789.00	43,239.00	33,789.00	36,309.00	438,758.25
					2023	FISICO	607.00	607.00	1,103.00	1,654.00	1,786.00	1,798.00	1,213.00	1,820.00	1,985.00	1,983.00	1,706.00	110.00	16,372.00
						COSTEO S/	35,478.45	35,478.45	35,478.45	38,124.45	52,572.71	35,478.45	38,124.45	35,478.45	35,478.45	45,400.95	35,478.45	38,124.45	460,696.16
AOI00015400130	ASESORÍA PARA LA BÚSQUEDA DE EMPLEO - (ABE) PARA LA VINCULACIÓN LABORAL.	150100 - MULTIDISTRITAL	PERSONA	Muy Alta	2021	FISICO	3,495.00	2,081.00	3,337.00	4,030.00	3,689.00	4,085.00	4,001.00	3,746.00	3,111.00	3,535.00	3,031.00	1,959.00	40,100.00
						COSTEO S/	24,308.00	24,308.00	24,308.00	26,308.00	42,489.00	24,308.00	26,108.00	24,308.00	24,308.00	33,308.00	24,308.00	26,108.00	324,477.00
					2022	FISICO	3,670.00	2,185.00	3,504.00	4,232.00	3,873.00	4,289.00	4,201.00	3,933.00	3,267.00	3,712.00	3,183.00	2,056.00	42,105.00
						COSTEO S/	25,523.40	25,523.40	25,523.40	27,623.40	44,613.45	25,523.40	27,413.40	25,523.40	25,523.40	34,973.40	25,523.40	27,413.40	340,700.85
					2023	FISICO	3,854.00	2,294.00	3,679.00	4,444.00	4,067.00	4,503.00	4,411.00	4,130.00	3,430.00	3,898.00	3,342.00	2,158.00	44,210.00
						COSTEO S/	26,799.57	26,799.57	26,799.57	29,004.57	46,844.12	26,799.57	28,784.07	26,799.57	26,799.57	36,722.07	26,799.57	28,784.07	357,735.89
AOI00015400268	ACERCAMIENTO EMPRESARIAL - (AE) PARA LA VINCULACIÓN LABORAL	150100 - MULTIDISTRITAL	EMPRESA	Muy Alta	2021	FISICO	402.00	373.00	403.00	334.00	376.00	320.00	328.00	325.00	318.00	313.00	308.00	250.00	4,050.00
						COSTEO S/	24,308.00	24,308.00	24,308.00	25,058.00	31,979.00	24,308.00	26,858.00	24,308.00	25,058.00	33,308.00	25,058.00	26,108.00	314,967.00
					2022	FISICO	422.00	392.00	423.00	351.00	395.00	336.00	344.00	341.00	334.00	329.00	324.00	262.00	4,253.00
						COSTEO S/	25,523.40	25,523.40	25,523.40	26,310.90	33,577.95	25,523.40	28,200.90	25,523.40	26,310.90	34,973.40	26,310.90	27,413.40	330,715.35
					2023	FISICO	443.00	412.00	444.00	369.00	415.00	353.00	361.00	358.00	351.00	345.00	340.00	274.00	4,465.00
						COSTEO S/	26,799.57	26,799.57	26,799.57	27,626.45	35,256.85	26,799.57	29,610.95	26,799.57	27,626.45	36,722.07	27,626.45	28,784.07	347,251.14
AOI00015400269	ELABORACIÓN DE DOCUMENTOS CON INFORMACIÓN DEL OBSERVATORIO SOCIO	150100 - MULTIDISTRITAL	DOCUMENTO	Muy Alta	2021	FISICO	1.00	1.00	1.00	1.00	1.00	1.00	1.00	1.00	1.00	1.00	1.00	1.00	12.00
						COSTEO S/	6,218.00	6,218.00	6,218.00	6,418.00	35,988.99	6,218.00	6,718.00	6,218.00	6,418.00	6,218.00	6,418.00	6,518.00	105,786.99

Firmado digitalmente por: RUIZ BARCELLOS Javier Martin FAU 20131023414 soft
Motivo: Soy el autor del documento
Fecha: 30/06/2020 18:05:38-0500

	ECONÓMICO LABORAL - OSEL.				2022	FISICO	1.00	1.00	1.00	1.00	2.00	1.00	1.00	1.00	1	1.00	1.00	1.00	13.00
						COSTEO S/	6,528.90	6,528.90	6,528.90	6,738.90	37,788.44	6,528.90	7,053.90	6,528.90	6,738	28.90	6,738.90	6,843.90	111,076.34
					2023	FISICO	1.00	1.00	1.00	1.00	2.00	1.00	1.00	2.00	1.00	1.00	1.00	1.00	14.00
						COSTEO S/	6,855.35	6,855.35	6,855.35	7,075.85	39,677.86	6,855.35	7,406.60	6,855.35	7,075.85	6,855.35	7,075.85	7,186.10	116,630.21

OEI.06 - GENERAR COMPETENCIAS Y OPORTUNIDADES LABORALES PARA POBLACIONES VULNERABLES; CON ÉNFASIS EN AQUELLAS EN CONDICIONES DE POBREZA Y POBREZA EXTREMA.

AEI.06.03 - INTERMEDIACIÓN LABORAL ACORDE A LA DEMANDA DEL MERCADO LABORAL; PARA POBLACIONES VULNERABLES; EN CONDICIONES DE POBREZA Y POBREZA EXTREMA.

CODIGO	ACTIVIDAD OPERATIVA	UBIGEO	U.M.	PRIORIDAD	PERIODO MULTIANUAL	META	PROGRAMACION MENSUAL 01	02	03	04	05	06	07	08	09	10	11	12	TOTAL ANUAL
AOI00015400131	REALIZACIÓN DE LA SEMANA DEL EMPLEO EN LIMA METROPOLITANA	150100 - MULTIDISTRITAL	PERSONA	Muy Alta	2021	FISICO	0.00	0.00	10,000.00	0.00	10,000.00	0.00	0.00	10,000.00	0.00	10,000.00	0.00	0.00	40,000.00
						COSTEO S/	922.90	0.00	196,250.35	0.00	138,810.25	0.00	0.00	138,810.25	0.00	138,810.25	0.00	0.00	613,604.00
					2022	FISICO	0.00	0.00	10,500.00	0.00	10,500.00	0.00	0.00	10,500.00	0.00	10,500.00	0.00	0.00	42,000.00
						COSTEO S/	969.05	0.00	206,062.87	0.00	145,750.76	0.00	0.00	145,750.76	0.00	145,750.76	0.00	0.00	644,284.20
					2023	FISICO	0.00	0.00	11,025.00	0.00	11,025.00	0.00	0.00	11,025.00	0.00	11,025.00	0.00	0.00	44,100.00
						COSTEO S/	1,017.50	0.00	216,366.01	0.00	153,038.30	0.00	0.00	153,038.30	0.00	153,038.30	0.00	0.00	676,498.41

AEI.06.05 - INFORMACIÓN Y ORIENTACIÓN EN MATERIA DE PROMOCIÓN DEL TELETRABAJO Y MIGRACIÓN LABORAL; EN ESPECIAL GRUPOS VULNERABLES; EN CONDICIONES DE POBREZA Y POBREZA EXTREMA.

CODIGO	ACTIVIDAD OPERATIVA	UBIGEO	U.M.	PRIORIDAD	PERIODO MULTIANUAL	META	PROGRAMACION MENSUAL 01	02	03	04	05	06	07	08	09	10	11	12	TOTAL ANUAL
AOI00015400132	INFORMACIÓN Y ORIENTACIÓN EN MATERIA DE PROMOCIÓN DE TELETRABAJO Y MIGRACIÓN LABORAL	150100 - MULTIDISTRITAL	ATENCION	Muy Alta	2021	FISICO	917.00	929.00	925.00	925.00	925.00	925.00	925.00	925.00	924.00	924.00	898.00	858.00	11,000.00
						COSTEO S/	14,298.00	14,298.00	14,298.00	15,098.00	21,745.00	14,298.00	16,058.00	14,298.00	15,098.00	32,298.00	15,098.00	15,258.00	202,143.00
					2022	FISICO	963.00	975.00	971.00	971.00	971.00	971.00	971.00	971.00	970.00	970.00	943.00	903.00	11,550.00
						COSTEO S/	15,012.90	15,012.90	15,012.90	15,852.90	22,832.25	15,012.90	16,860.90	15,012.90	15,852.90	33,912.90	15,852.90	16,020.90	212,250.15
					2023	FISICO	1,011.00	1,024.00	1,020.00	1,020.00	1,020.00	1,020.00	1,020.00	1,020.00	1,019.00	1,019.00	990.00	945.00	12,128.00
						COSTEO S/	15,763.55	15,763.55	15,763.55	16,645.55	23,973.86	15,763.55	17,703.95	15,763.55	16,645.55	35,608.55	16,645.55	16,821.95	222,862.71

COSTEO TOTAL AÑO 2021 S/	143,087,184.74
COSTEO TOTAL AÑO 2022 S/	155,911,498.95
COSTEO TOTAL AÑO 2023 S/	166,628,644.30

U.M. = Unidad de Medida

FIRMA

FIRMA DIGITAL
Firmado digitalmente por: RUIZ BARCELLOS Javier Martin FAU 20131023414 soft
Motivo: Soy el autor del documento
Fecha: 30/06/2020 16:07:01-0500

Anexo B-4
PLAN OPERATIVO INSTITUCIONAL MULTIANUAL CON PROGRAMACIÓN FÍSICA Y COSTEO (Elaborado)
Año : 2021 - 2023

Periodo POI Multianual	2021 - 2023
Nivel de Gobierno	E - GOBIERNO NACIONAL
Sector	12 - TRABAJO Y PROMOCION DEL EMPLEO
Pliego	012 - M. DE TRABAJO Y PROMOCION DEL EMPLEO
Unidad Ejecutora	000993 - PROGRAMA NACIONAL DE EMPLEO JUVENIL "JOVENES PRODUCTIVOS"

CENTRO DE COSTO: 01 - DIRECCIÓN EJECUTIVA

OEI.07 - PROMOVER EL EMPLEO A TRAVÉS DEL MEJORAMIENTO DE LAS COMPETENCIAS LABORALES Y NIVELES DE EMPLEABILIDAD DE LA POBLACIÓN; PARTICULARMENTE EN CONDICIONES DE DESEMPLEO Y SUBEMPLEO.
AEI.07.02 - ASISTENCIA TÉCNICA INTEGRAL PARA LA INSERCIÓN LABORAL Y AUTOEMPLEO DE LAS PERSONAS EN CONDICIONES DE DESEMPLEO Y SUBEMPLEO.

CODIGO	ACTIVIDAD OPERATIVA	UBIGEO	U.M.	PRIORIDAD	PERIODO MULTIANUAL	META	PROGRAMACION MENSUAL 01	02	03	04	05	06	07	08	09	10	11	12	TOTAL ANUAL
AOI00099300212	GESTION DEL PROGRAMA - DE	150100 - MULTIDISTRITAL	ACCION	Muy Alta	2021	FISICO	1.00	1.00	1.00	1.00	1.00	1.00	1.00	1.00	1.00	1.00	1.00	1.00	12.00
						COSTEO S/	60,814.00	60,814.00	68,141.00	60,814.00	60,814.00	60,814.00	62,314.00	61,134.00	65,614.00	61,454.00	61,454.00	62,634.00	746,815.00
					2022	FISICO	1.00	1.00	1.00	1.00	1.00	1.00	1.00	1.00	1.00	1.00	1.00	1.00	12.00
						COSTEO S/	60,814.00	60,814.00	68,141.00	60,814.00	60,814.00	60,814.00	62,314.00	61,134.00	65,614.00	61,454.00	61,454.00	62,634.00	746,815.00
					2023	FISICO	1.00	1.00	1.00	1.00	1.00	1.00	1.00	1.00	1.00	1.00	1.00	1.00	12.00
						COSTEO S/	60,814.00	60,814.00	68,141.00	60,814.00	60,814.00	60,814.00	62,314.00	61,134.00	65,614.00	61,454.00	61,454.00	62,634.00	746,815.00

CENTRO DE COSTO: 02 - UNIDAD GERENCIA DE ASESORIA LEGAL

OEI.07 - PROMOVER EL EMPLEO A TRAVÉS DEL MEJORAMIENTO DE LAS COMPETENCIAS LABORALES Y NIVELES DE EMPLEABILIDAD DE LA POBLACIÓN; PARTICULARMENTE EN CONDICIONES DE DESEMPLEO Y SUBEMPLEO.
AEI.07.02 - ASISTENCIA TÉCNICA INTEGRAL PARA LA INSERCIÓN LABORAL Y AUTOEMPLEO DE LAS PERSONAS EN CONDICIONES DE DESEMPLEO Y SUBEMPLEO.

CODIGO	ACTIVIDAD OPERATIVA	UBIGEO	U.M.	PRIORIDAD	PERIODO MULTIANUAL	META	PROGRAMACION MENSUAL 01	02	03	04	05	06	07	08	09	10	11	12	TOTAL ANUAL
AOI00099300213	GESTIÓN DEL PROGRAMA - UGAL	150100 - MULTIDISTRITAL	ACCION	Muy Alta	2021	FISICO	1.00	1.00	1.00	1.00	1.00	1.00	1.00	1.00	1.00	1.00	1.00	1.00	12.00
						COSTEO S/	36,380.00	32,110.00	32,880.00	32,880.00	32,880.00	32,110.00	38,880.00	37,380.00	37,380.00	36,610.00	37,379.00	38,880.00	425,749.00
					2022	FISICO	1.00	1.00	1.00	1.00	1.00	1.00	1.00	1.00	1.00	1.00	1.00	1.00	12.00
						COSTEO S/	36,380.00	32,110.00	32,880.00	32,880.00	32,880.00	32,110.00	38,880.00	37,380.00	37,380.00	36,610.00	37,379.00	38,880.00	425,749.00
					2023	FISICO	1.00	1.00	1.00	1.00	1.00	1.00	1.00	1.00	1.00	1.00	1.00	1.00	12.00
						COSTEO S/	36,380.00	32,110.00	32,880.00	32,880.00	32,880.00	32,110.00	38,880.00	37,380.00	37,380.00	36,610.00	37,379.00	38,880.00	425,749.00

CENTRO DE COSTO: 03 - UNIDAD GERENCIAL DE PLANIFICACIÓN, PRESUPUESTO, MONITOREO Y EVALUACIÓN

OEI.07 - PROMOVER EL EMPLEO A TRAVÉS DEL MEJORAMIENTO DE LAS COMPETENCIAS LABORALES Y NIVELES DE EMPLEABILIDAD DE LA POBLACIÓN; PARTICULARMENTE EN CONDICIONES DE DESEMPLEO Y SUBEMPLEO.
AEI.07.02 - ASISTENCIA TÉCNICA INTEGRAL PARA LA INSERCIÓN LABORAL Y AUTOEMPLEO DE LAS PERSONAS EN CONDICIONES DE DESEMPLEO Y SUBEMPLEO.

CODIGO	ACTIVIDAD OPERATIVA	UBIGEO	U.M.	PRIORIDAD	PERIODO MULTIANUAL	META	PROGRAMACION MENSUAL 01	02	03	04	05	06	07	08	09	10	11	12	TOTAL ANUAL
AOI00099300214	GESTION DEL PROGRAMA - UGP	150100 - MULTIDISTRITAL	ACCION	Muy Alta	2021	FISICO	1.00	1.00	1.00	1.00	1.00	1.00	1.00	1.00	1.00	1.00	1.00	1.00	12.00
						COSTEO S/	62,395.00	62,395.00	73,330.00	62,394.00	62,394.00	63,092.00	54,494.00	52,394.00	52,395.00	52,395.00	52,395.00	55,193.00	705,266.00
					2022	FISICO	1.00	1.00	1.00	1.00	1.00	1.00	1.00	1.00	1.00	1.00	1.00	1.00	12.00
						COSTEO S/	62,395.00	62,395.00	73,330.00	62,394.00	62,394.00	63,092.00	54,494.00	52,394.00	52,395.00	52,395.00	52,395.00	55,193.00	705,266.00
					2023	FISICO	1.00	1.00	1.00	1.00	1.00	1.00	1.00	1.00	1.00	1.00	1.00	1.00	12.00

Firmado digitalmente por: RUIZ BARCELLOS Javier Martin FAU 20131023414 soft
Motivo: Soy el autor del documento
Fecha: 30/06/2020 16:07:02-0500
FIRMA DIGITAL

						COSTEO S/	62,395.00	62,395.00	73,330.00	62,394.00	62,394.00	63,092.00	54,494.00	52,394.00	52,[illegible]	[illegible]395.00	52,395.00	55,193.00	705,266.00
AOI00099300215	SEGUIMIENTO Y EVALUACION DEL PROGRAMA	150100 - MULTIDISTRITAL	INFORME	Muy Alta	2021	FISICO	1.00	1.00	1.00	1.00	1.00	1.00	1.00	1.00	1.00	1.00	1.00	1.00	12.00
						COSTEO S/	67,608.00	67,608.00	86,079.00	67,608.00	67,608.00	68,073.00	70,608.00	57,608.00	57,608.00	57,608.00	57,608.00	61,073.00	786,697.00
					2022	FISICO	1.00	1.00	1.00	1.00	1.00	1.00	1.00	1.00	1.00	1.00	1.00	1.00	12.00
						COSTEO S/	67,608.00	67,608.00	86,079.00	67,608.00	67,608.00	68,073.00	70,608.00	57,608.00	57,608.00	57,608.00	57,608.00	50,143.00	775,767.00
					2023	FISICO	1.00	1.00	1.00	1.00	1.00	1.00	1.00	1.00	1.00	1.00	1.00	1.00	12.00
						COSTEO S/	67,608.00	67,608.00	86,079.00	67,608.00	67,608.00	68,073.00	70,608.00	57,608.00	57,608.00	57,608.00	57,608.00	50,143.00	775,767.00

CENTRO DE COSTO: 04 - UNIDAD GERENCIAL DE ADMINISTRACIÓN

OEI.07 - PROMOVER EL EMPLEO A TRAVÉS DEL MEJORAMIENTO DE LAS COMPETENCIAS LABORALES Y NIVELES DE EMPLEABILIDAD DE LA POBLACIÓN; PARTICULARMENTE EN CONDICIONES DE DESEMPLEO Y SUBEMPLEO.

AEI.07.02 - ASISTENCIA TÉCNICA INTEGRAL PARA LA INSERCIÓN LABORAL Y AUTOEMPLEO DE LAS PERSONAS EN CONDICIONES DE DESEMPLEO Y SUBEMPLEO.

CODIGO	ACTIVIDAD OPERATIVA	UBIGEO	U.M.	PRIORIDAD	PERIODO MULTIANUAL	META	PROGRAMACION MENSUAL 01	02	03	04	05	06	07	08	09	10	11	12	TOTAL ANUAL
AOI00099300216	GESTION DEL PROGRAMA - UGA	150100 - MULTIDISTRITAL	ACCION	Muy Alta	2021	FISICO	1.00	1.00	1.00	1.00	1.00	1.00	1.00	1.00	1.00	1.00	1.00	1.00	12.00
						COSTEO S/	327,912.00	287,527.00	309,442.00	332,615.00	304,807.00	303,392.00	317,012.00	293,070.00	303,442.00	291,976.00	311,963.00	340,883.00	3,724,041.00
					2022	FISICO	1.00	1.00	1.00	1.00	1.00	1.00	1.00	1.00	1.00	1.00	1.00	1.00	12.00
						COSTEO S/	327,912.00	287,527.00	309,442.00	332,615.00	304,807.00	303,392.00	317,012.00	293,070.00	303,442.00	291,976.00	311,963.00	340,887.00	3,724,045.00
					2023	FISICO	1.00	1.00	1.00	1.00	1.00	1.00	1.00	1.00	1.00	1.00	1.00	1.00	12.00
						COSTEO S/	327,912.00	287,527.00	309,442.00	332,615.00	304,807.00	303,392.00	317,012.00	293,070.00	303,442.00	291,976.00	311,963.00	340,887.00	3,724,045.00

CENTRO DE COSTO: 05 - UNIDAD GERENCIAL DE CAPACITACIÓN E INSERCIÓN LABORAL

OEI.02 - PROMOVER LA EMPLEABILIDAD DE LOS JÓVENES PARA SU INSERCIÓN LABORAL EN EL MERCADO DE TRABAJO

AEI.02.01 - INTERMEDIACIÓN LABORAL ACORDE A LA DEMANDA DEL MERCADO LABORAL PARA LOS JÓVENES

CODIGO	ACTIVIDAD OPERATIVA	UBIGEO	U.M.	PRIORIDAD	PERIODO MULTIANUAL	META	PROGRAMACION MENSUAL 01	02	03	04	05	06	07	08	09	10	11	12	TOTAL ANUAL
AOI00099300001	ATENCIÓN DE SERVICIOS DE INTERMEDIACIÓN LABORAL - SEDE AREQUIPA	040100 -	PERSONA ATENDIDA	Muy Alta	2021	FISICO	0.00	0.00	0.00	74.00	74.00	74.00	74.00	74.00	74.00	72.00	50.00	0.00	566.00
						COSTEO S/	0.00	0.00	0.00	0.00	0.00	0.00	0.00	0.00	0.00	0.00	0.00	0.00	0.00
					2022	FISICO	0.00	0.00	0.00	74.00	74.00	74.00	74.00	74.00	74.00	74.00	48.00	0.00	566.00
						COSTEO S/	0.00	0.00	0.00	0.00	0.00	0.00	0.00	0.00	0.00	0.00	0.00	0.00	0.00
					2023	FISICO	0.00	0.00	0.00	75.00	75.00	75.00	75.00	75.00	75.00	75.00	25.00	28.00	578.00
						COSTEO S/	0.00	0.00	0.00	0.00	0.00	0.00	0.00	0.00	0.00	0.00	0.00	0.00	0.00
AOI00099300004	ATENCIÓN DE SERVICIOS DE INTERMEDIACIÓN LABORAL - SEDE LA LIBERTAD	130100 - MULTIDISTRITAL	PERSONA ATENDIDA	Muy Alta	2021	FISICO	0.00	0.00	0.00	78.00	78.00	78.00	78.00	78.00	78.00	78.00	78.00	78.00	702.00
						COSTEO S/	0.00	0.00	0.00	0.00	0.00	0.00	0.00	0.00	0.00	0.00	0.00	0.00	0.00
					2022	FISICO	0.00	0.00	0.00	79.00	79.00	79.00	79.00	79.00	79.00	79.00	79.00	77.00	709.00
						COSTEO S/	0.00	0.00	0.00	0.00	0.00	0.00	0.00	0.00	0.00	0.00	0.00	0.00	0.00
					2023	FISICO	0.00	0.00	0.00	80.00	80.00	80.00	80.00	80.00	80.00	80.00	80.00	81.00	721.00
						COSTEO S/	0.00	0.00	0.00	0.00	0.00	0.00	0.00	0.00	0.00	0.00	0.00	0.00	0.00
AOI00099300005	ATENCIÓN DE SERVICIOS DE INTERMEDIACIÓN	140100 -	PERSONA ATENDIDA	Muy Alta	2021	FISICO	0.00	0.00	0.00	72.00	72.00	72.00	72.00	72.00	72.00	72.00	72.00	62.00	638.00
						COSTEO S/	0.00	0.00	0.00	0.00	0.00	0.00	0.00	0.00	0.00	0.00	0.00	0.00	0.00

Firmado digitalmente por: RUIZ BARCELLOS Javier Martin FAU 20131023414 soft
Motivo: Soy el autor del documento
Fecha: 29/06/2020 16:07:03-0500

	LABORAL - SEDE LAMBAYEQUE				2022	FISICO	0.00	0.00	0.00	72.00	72.00	72.00	72.00	72.00	[illegible]	72.00	72.00	73.00	649.00
						COSTEO S/	0.00	0.00	0.00	0.00	0.00	0.00	0.00	0.00	0.00	0.00	0.00	0.00	0.00
					2023	FISICO	0.00	0.00	0.00	73.00	73.00	73.00	73.00	73.00	73.00	73.00	73.00	78.00	660.00
						COSTEO S/	0.00	0.00	0.00	0.00	0.00	0.00	0.00	0.00	0.00	0.00	0.00	0.00	0.00
AOI00099300006	ATENCIÓN DE SERVICIOS DE INTERMEDIACIÓN LABORAL - SEDE LIMA	150100 - MULTIDISTRITAL	PERSONA ATENDIDA	Muy Alta	2021	FISICO	0.00	0.00	0.00	305.00	305.00	305.00	305.00	305.00	305.00	305.00	304.00	200.00	2,639.00
						COSTEO S/	0.00	0.00	0.00	0.00	0.00	0.00	0.00	0.00	0.00	0.00	0.00	0.00	0.00
					2022	FISICO	0.00	0.00	0.00	306.00	306.00	306.00	306.00	306.00	306.00	306.00	306.00	202.00	2,650.00
						COSTEO S/	0.00	0.00	0.00	0.00	0.00	0.00	0.00	0.00	0.00	0.00	0.00	0.00	0.00
					2023	FISICO	0.00	0.00	0.00	311.00	311.00	311.00	311.00	311.00	311.00	311.00	259.00	262.00	2,698.00
						COSTEO S/	0.00	0.00	0.00	0.00	0.00	0.00	0.00	0.00	0.00	0.00	0.00	0.00	0.00
AOI00099300007	ATENCIÓN DE SERVICIOS DE INTERMEDIACIÓN LABORAL - SEDE LIMA UGC	150100 - MULTIDISTRITAL	PERSONA ATENDIDA	Muy Alta	2021	FISICO	0.00	0.00	0.00	0.00	0.00	0.00	0.00	0.00	0.00	0.00	0.00	1.00	1.00
						COSTEO S/	0.00	0.00	24,705.00	80,172.00	9,760.00	30,520.00	30,520.00	36,760.00	30,520.00	30,520.00	0.00	0.00	273,477.00
					2022	FISICO	0.00	0.00	0.00	0.00	0.00	0.00	0.00	0.00	0.00	0.00	0.00	1.00	1.00
						COSTEO S/	0.00	0.00	24,705.00	80,172.00	9,760.00	30,520.00	30,520.00	36,760.00	30,520.00	30,520.00	0.00	0.00	273,477.00
					2023	FISICO	0.00	0.00	0.00	0.00	0.00	0.00	0.00	0.00	0.00	0.00	0.00	1.00	1.00
						COSTEO S/	0.00	0.00	24,705.00	80,172.00	9,760.00	30,520.00	30,520.00	36,760.00	30,520.00	30,520.00	0.00	0.00	273,477.00
AOI00099300010	ATENCIÓN DE SERVICIOS DE INTERMEDIACIÓN LABORAL - SEDE PIURA	200100 - MULTIDISTRITAL	PERSONA ATENDIDA	Muy Alta	2021	FISICO	0.00	0.00	0.00	57.00	57.00	57.00	57.00	57.00	57.00	57.00	57.00	57.00	513.00
						COSTEO S/	0.00	0.00	0.00	0.00	0.00	0.00	0.00	0.00	0.00	0.00	0.00	0.00	0.00
					2022	FISICO	0.00	0.00	0.00	57.00	57.00	57.00	57.00	57.00	57.00	57.00	57.00	56.00	512.00
						COSTEO S/	0.00	0.00	0.00	0.00	0.00	0.00	0.00	0.00	0.00	0.00	0.00	0.00	0.00
					2023	FISICO	0.00	0.00	0.00	58.00	58.00	58.00	58.00	58.00	58.00	58.00	58.00	57.00	521.00
						COSTEO S/	0.00	0.00	0.00	0.00	0.00	0.00	0.00	0.00	0.00	0.00	0.00	0.00	0.00
AOI00099300103	ATENCIÓN DE SERVICIOS DE INTERMEDIACIÓN LABORAL - SEDE CUSCO	080100 -	PERSONA ATENDIDA	Muy Alta	2021	FISICO	0.00	0.00	0.00	34.00	34.00	34.00	34.00	34.00	34.00	34.00	34.00	34.00	306.00
						COSTEO S/	0.00	0.00	0.00	0.00	0.00	0.00	0.00	0.00	0.00	0.00	0.00	0.00	0.00
					2022	FISICO	0.00	0.00	0.00	34.00	34.00	34.00	34.00	34.00	34.00	34.00	34.00	35.00	307.00
						COSTEO S/	0.00	0.00	0.00	0.00	0.00	0.00	0.00	0.00	0.00	0.00	0.00	0.00	0.00
					2023	FISICO	0.00	0.00	0.00	35.00	35.00	35.00	35.00	35.00	35.00	35.00	35.00	32.00	312.00
						COSTEO S/	0.00	0.00	0.00	0.00	0.00	0.00	0.00	0.00	0.00	0.00	0.00	0.00	0.00
AOI00099300104	ATENCIÓN DE SERVICIOS DE INTERMEDIACIÓN LABORAL - SEDE JUNÍN	120100 - MULTIDISTRITAL	PERSONA ATENDIDA	Muy Alta	2022	FISICO	0.00	0.00	0.00	15.00	15.00	15.00	15.00	16.00	16.00	16.00	16.00	16.00	140.00
						COSTEO S/	0.00	0.00	0.00	0.00	0.00	0.00	0.00	0.00	0.00	0.00	0.00	0.00	0.00
					2023	FISICO	0.00	0.00	0.00	16.00	16.00	16.00	16.00	16.00	16.00	16.00	16.00	14.00	142.00
						COSTEO S/	0.00	0.00	0.00	0.00	0.00	0.00	0.00	0.00	0.00	0.00	0.00	0.00	0.00
AOI00099300105	ATENCIÓN DE SERVICIOS DE INTERMEDIACIÓN LABORAL - SEDE PUNO	210100 -	PERSONA ATENDIDA	Muy Alta	2021	FISICO	0.00	0.00	0.00	33.00	33.00	33.00	33.00	33.00	33.00	33.00	33.00	33.00	297.00
						COSTEO S/	0.00	0.00	0.00	0.00	0.00	0.00	0.00	0.00	0.00	0.00	0.00	0.00	0.00
					2022	FISICO	0.00	0.00	0.00	33.00	33.00	33.00	33.00	33.00	33.00	33.00	33.00	30.00	294.00
						COSTEO	0.00	0.00	0.00	0.00	0.00	0.00	0.00	0.00	0.00	0.00	0.00	0.00	0.00

Firmado digitalmente por: RUIZ BARCELLOS Javier Martin FAU 20131023414 soft
Motivo: Soy el autor del documento
Fecha: 30/06/2020 16:07:03-0500

						S/													
					2023	FISICO	0.00	0.00	0.00	33.00	33.00	33.00	33.00	33.00	[illegible]	33.00	33.00	35.00	299.00
						COSTEO S/	0.00	0.00	0.00	0.00	0.00	0.00	0.00	0.00	0.00	0.00	0.00	0.00	0.00
AOI00099300184	ATENCIÓN DE SERVICIOS DE INTERMEDIACIÓN LABORAL - SEDE SAN MARTÍN	220100 -	PERSONA ATENDIDA	Muy Alta	2021	FISICO	0.00	0.00	0.00	24.00	24.00	24.00	24.00	24.00	24.00	24.00	24.00	24.00	216.00
						COSTEO S/	0.00	0.00	0.00	0.00	0.00	0.00	0.00	0.00	0.00	0.00	0.00	0.00	0.00
					2022	FISICO	0.00	0.00	0.00	24.00	24.00	24.00	24.00	24.00	24.00	24.00	24.00	24.00	216.00
						COSTEO S/	0.00	0.00	0.00	0.00	0.00	0.00	0.00	0.00	0.00	0.00	0.00	0.00	0.00
					2023	FISICO	0.00	0.00	0.00	24.00	24.00	24.00	24.00	24.00	24.00	24.00	24.00	28.00	220.00
						COSTEO S/	0.00	0.00	0.00	0.00	0.00	0.00	0.00	0.00	0.00	0.00	0.00	0.00	0.00
AOI00099300217	ATENCIÓN DE SERVICIOS DE INTERMEDIACIÓN LABORAL - SEDE ICA	110100 -	PERSONA ATENDIDA	Muy Alta	2021	FISICO	0.00	0.00	0.00	49.00	49.00	49.00	49.00	49.00	49.00	49.00	49.00	49.00	441.00
						COSTEO S/	0.00	0.00	0.00	0.00	0.00	0.00	0.00	0.00	0.00	0.00	0.00	0.00	0.00
					2022	FISICO	0.00	0.00	0.00	50.00	50.00	50.00	50.00	50.00	50.00	49.00	49.00	49.00	447.00
						COSTEO S/	0.00	0.00	0.00	0.00	0.00	0.00	0.00	0.00	0.00	0.00	0.00	0.00	0.00
					2023	FISICO	0.00	0.00	0.00	50.00	50.00	50.00	50.00	50.00	50.00	50.00	50.00	54.00	454.00
						COSTEO S/	0.00	0.00	0.00	0.00	0.00	0.00	0.00	0.00	0.00	0.00	0.00	0.00	0.00
AOI00099300218	ATENCIÓN DE SERVICIOS DE INTERMEDIACIÓN LABORAL - SEDE AYACUCHO	050100 -	PERSONA ATENDIDA	Muy Alta	2021	FISICO	0.00	0.00	0.00	40.00	40.00	40.00	40.00	40.00	40.00	40.00	40.00	40.00	360.00
						COSTEO S/	0.00	0.00	0.00	0.00	0.00	0.00	0.00	0.00	0.00	0.00	0.00	0.00	0.00
					2022	FISICO	0.00	0.00	0.00	40.00	40.00	40.00	40.00	40.00	40.00	40.00	40.00	40.00	360.00
						COSTEO S/	0.00	0.00	0.00	0.00	0.00	0.00	0.00	0.00	0.00	0.00	0.00	0.00	0.00
					2023	FISICO	0.00	0.00	0.00	41.00	41.00	41.00	41.00	41.00	41.00	41.00	41.00	38.00	366.00
						COSTEO S/	0.00	0.00	0.00	0.00	0.00	0.00	0.00	0.00	0.00	0.00	0.00	0.00	0.00
AOI00099300219	ATENCIÓN DE SERVICIOS DE INTERMEDIACIÓN LABORAL - SEDE UCAYALI	250100 -	PERSONA ATENDIDA	Muy Alta	2021	FISICO	0.00	0.00	0.00	35.00	35.00	35.00	35.00	35.00	35.00	35.00	35.00	35.00	315.00
						COSTEO S/	0.00	0.00	0.00	0.00	0.00	0.00	0.00	0.00	0.00	0.00	0.00	0.00	0.00
					2022	FISICO	0.00	0.00	0.00	35.00	35.00	35.00	35.00	35.00	35.00	35.00	35.00	34.00	314.00
						COSTEO S/	0.00	0.00	0.00	0.00	0.00	0.00	0.00	0.00	0.00	0.00	0.00	0.00	0.00
					2023	FISICO	0.00	0.00	0.00	36.00	36.00	36.00	36.00	36.00	36.00	36.00	36.00	32.00	320.00
						COSTEO S/	0.00	0.00	0.00	0.00	0.00	0.00	0.00	0.00	0.00	0.00	0.00	0.00	0.00
AOI00099300220	ATENCIÓN DE SERVICIOS DE INTERMEDIACIÓN LABORAL - SEDE TACNA	230100 -	PERSONA ATENDIDA	Muy Alta	2021	FISICO	0.00	0.00	0.00	34.00	34.00	34.00	34.00	34.00	34.00	34.00	34.00	34.00	306.00
						COSTEO S/	0.00	0.00	0.00	0.00	0.00	0.00	0.00	0.00	0.00	0.00	0.00	0.00	0.00
					2022	FISICO	0.00	0.00	0.00	34.00	34.00	34.00	34.00	34.00	34.00	34.00	34.00	31.00	303.00
						COSTEO S/	0.00	0.00	0.00	0.00	0.00	0.00	0.00	0.00	0.00	0.00	0.00	0.00	0.00
					2023	FISICO	0.00	0.00	0.00	34.00	34.00	34.00	34.00	34.00	34.00	34.00	34.00	36.00	308.00
						COSTEO S/	0.00	0.00	0.00	0.00	0.00	0.00	0.00	0.00	0.00	0.00	0.00	0.00	0.00
AOI00099300227	ATENCIÓN DE SERVICIOS DE INTERMEDIACIÓN	030100 - MULTIDISTRITAL	PERSONA ATENDIDA	Muy Alta	2022	FISICO	0.00	0.00	0.00	20.00	20.00	20.00	20.00	20.00	20.00	20.00	20.00	21.00	181.00
						COSTEO S/	0.00	0.00	0.00	0.00	0.00	0.00	0.00	0.00	0.00	0.00	0.00	0.00	0.00
					2023	FISICO	0.00	0.00	0.00	20.00	20.00	20.00	20.00	20.00	20.00	20.00	20.00	24.00	184.00

Firmado digitalmente por: RUIZ BARCELLOS Javier Martin FAU 20131023414 soft
Motivo: Soy el autor del documento
Fecha: 30/06/2020 16:07:03-0500

	LABORAL - SEDE APURÍMAC					COSTEO S/	0.00	0.00	0.00	0.00	0.00	0.00	0.00	0.00	0.00	0.00	0.00	0.00	0.00
AOI00099300228	ATENCIÓN DE SERVICIOS DE INTERMEDIACIÓN LABORAL - SEDE LORETO	160100 -	PERSONA ATENDIDA	Muy Alta	2022	FISICO	0.00	0.00	0.00	16.00	16.00	17.00	17.00	17.00	17.00	17.00	17.00	17.00	151.00
						COSTEO S/	0.00	0.00	0.00	0.00	0.00	0.00	0.00	0.00	0.00	0.00	0.00	0.00	0.00
					2023	FISICO	0.00	0.00	0.00	17.00	17.00	17.00	17.00	17.00	17.00	17.00	17.00	17.00	153.00
						COSTEO S/	0.00	0.00	0.00	0.00	0.00	0.00	0.00	0.00	0.00	0.00	0.00	0.00	0.00
AOI00099300229	ATENCIÓN DE SERVICIOS DE INTERMEDIACIÓN LABORAL - SEDE AMAZONAS	010100 -	PERSONA ATENDIDA	Muy Alta	2023	FISICO	0.00	0.00	0.00	15.00	15.00	15.00	15.00	15.00	15.00	15.00	15.00	17.00	137.00
						COSTEO S/	0.00	0.00	0.00	0.00	0.00	0.00	0.00	0.00	0.00	0.00	0.00	0.00	0.00
AOI00099300230	ATENCIÓN DE SERVICIOS DE INTERMEDIACIÓN LABORAL - SEDE ANCASH	020100 -	PERSONA ATENDIDA	Muy Alta	2023	FISICO	0.00	0.00	0.00	11.00	11.00	11.00	11.00	11.00	11.00	11.00	11.00	13.00	101.00
						COSTEO S/	0.00	0.00	0.00	0.00	0.00	0.00	0.00	0.00	0.00	0.00	0.00	0.00	0.00
AOI00099300231	ATENCIÓN DE SERVICIOS DE INTERMEDIACIÓN LABORAL - SEDE TUMBES	240100 -	PERSONA ATENDIDA	Muy Alta	2023	FISICO	0.00	0.00	0.00	14.00	14.00	14.00	14.00	14.00	14.00	14.00	14.00	14.00	126.00
						COSTEO S/	0.00	0.00	0.00	0.00	0.00	0.00	0.00	0.00	0.00	0.00	0.00	0.00	0.00

OEI.06 - GENERAR COMPETENCIAS Y OPORTUNIDADES LABORALES PARA POBLACIONES VULNERABLES; CON ÉNFASIS EN AQUELLAS EN CONDICIONES DE POBREZA Y POBREZA EXTREMA.

AEI.06.01 - ASISTENCIA TÉCNICA INTEGRAL PARA LA INSERCIÓN LABORAL Y AUTOEMPLEO DE LAS POBLACIONES VULNERABLES; EN CONDICIONES DE POBREZA Y POBREZA EXTREMA

CODIGO	ACTIVIDAD OPERATIVA	UBIGEO	U.M.	PRIORIDAD	PERIODO MULTIANUAL	META	PROGRAMACION MENSUAL 01	02	03	04	05	06	07	08	09	10	11	12	TOTAL ANUAL
AOI00099300180	FORTALECIMIENTO DE CAPACIDADES LABORALES PARA LA EMPLEABILIDAD DE LA POBLACION EN EDAD DE TRABAJAR - SEDE LIMA	150100 - MULTIDISTRITAL	PERSONA ATENDIDA	Muy Alta	2021	FISICO	0.00	0.00	0.00	0.00	0.00	0.00	0.00	0.00	0.00	0.00	50.00	50.00	100.00
						COSTEO S/	0.00	0.00	0.00	0.00	0.00	0.00	0.00	0.00	0.00	0.00	0.00	1,000.00	1,000.00
					2022	FISICO	0.00	0.00	0.00	0.00	0.00	0.00	0.00	0.00	0.00	0.00	50.00	50.00	100.00
						COSTEO S/	0.00	0.00	0.00	0.00	0.00	0.00	0.00	0.00	0.00	0.00	0.00	1,000.00	1,000.00
					2023	FISICO	0.00	0.00	0.00	0.00	0.00	0.00	0.00	0.00	0.00	0.00	50.00	50.00	100.00
						COSTEO S/	0.00	0.00	0.00	0.00	0.00	0.00	0.00	0.00	0.00	0.00	0.00	1,000.00	1,000.00
AOI00099300181	FORTALECIMIENTO DE CAPACIDADES LABORALES PARA LA EMPLEABILIDAD DE LA POBLACION EN EDAD DE TRABAJAR - SEDE AREQUIPA	040100 -	PERSONA ATENDIDA	Muy Alta	2021	FISICO	0.00	0.00	0.00	0.00	0.00	0.00	0.00	0.00	0.00	50.00	0.00	50.00	100.00
						COSTEO S/	0.00	0.00	0.00	0.00	0.00	0.00	0.00	0.00	0.00	0.00	0.00	1,000.00	1,000.00
					2022	FISICO	0.00	0.00	0.00	0.00	0.00	0.00	0.00	0.00	0.00	50.00	0.00	50.00	100.00
						COSTEO S/	0.00	0.00	0.00	0.00	0.00	0.00	0.00	0.00	0.00	0.00	0.00	1,000.00	1,000.00
					2023	FISICO	0.00	0.00	0.00	0.00	0.00	0.00	0.00	0.00	0.00	0.00	50.00	50.00	100.00
						COSTEO S/	0.00	0.00	0.00	0.00	0.00	0.00	0.00	0.00	0.00	0.00	0.00	1,000.00	1,000.00

AEI.06.03 - INTERMEDIACIÓN LABORAL ACORDE A LA DEMANDA DEL MERCADO LABORAL; PARA POBLACIONES VULNERABLES; EN CONDICIONES DE POBREZA Y POBREZA EXTREMA.

CODIGO	ACTIVIDAD OPERATIVA	UBIGEO	U.M.	PRIORIDAD	PERIODO MULTIANUAL	META	PROGRAMACION MENSUAL 01	02	03	04	05	06	07	08	09	10	11	12	TOTAL ANUAL
AOI00099300209	ATENCION DE SERVICIOS DE INTERMEDIACION LABORAL - AREQUIPA	040100 -	PERSONA ATENDIDA	Muy Alta	2021	FISICO	0.00	0.00	0.00	0.00	0.00	0.00	0.00	0.00	0.00	0.00	50.00	50.00	100.00
						COSTEO S/	0.00	0.00	0.00	0.00	0.00	0.00	0.00	0.00	0.00	0.00	0.00	0.00	0.00
					2022	FISICO	0.00	0.00	0.00	0.00	0.00	0.00	0.00	0.00	0.00	0.00	50.00	50.00	100.00
							0.00	0.00	0.00	0.00	0.00	0.00	0.00	0.00	0.00	0.00	0.00	0.00	0.00

Firmado digitalmente por: RUIZ BARCELLOS Javier Martin FAU 20131023414 soft
Motivo: Soy el autor del documento
Fecha: 30/06/2020 16:07:03-0500

						COSTEO S/													
						FISICO	0.00	0.00	0.00	0.00	0.00	0.00	0.00	0.00	0.00	0.00	50.00	50.00	100.00
					2023	COSTEO S/	0.00	0.00	0.00	0.00	0.00	0.00	0.00	0.00	0.00	0.00	0.00	0.00	0.00
						FISICO	0.00	0.00	0.00	0.00	0.00	0.00	0.00	0.00	0.00	0.00	50.00	50.00	100.00
					2021	COSTEO S/	0.00	0.00	0.00	0.00	0.00	0.00	0.00	0.00	0.00	0.00	0.00	1,000.00	1,000.00
AOI00099300211	ATENCION DE SERVICIOS DE INTERMEDIACION LABORAL - LIMA	150100 - MULTIDISTRITAL	PERSONA ATENDIDA	Muy Alta		FISICO	0.00	0.00	0.00	0.00	0.00	0.00	0.00	0.00	0.00	0.00	50.00	50.00	100.00
					2022	COSTEO S/	0.00	0.00	0.00	0.00	0.00	0.00	0.00	0.00	0.00	0.00	0.00	1,000.00	1,000.00
						FISICO	0.00	0.00	0.00	0.00	0.00	0.00	0.00	0.00	0.00	0.00	50.00	50.00	100.00
					2023	COSTEO S/	0.00	0.00	0.00	0.00	0.00	0.00	0.00	0.00	0.00	0.00	0.00	1,000.00	1,000.00

OEI.07 - PROMOVER EL EMPLEO A TRAVÉS DEL MEJORAMIENTO DE LAS COMPETENCIAS LABORALES Y NIVELES DE EMPLEABILIDAD DE LA POBLACIÓN; PARTICULARMENTE EN CONDICIONES DE DESEMPLEO Y SUBEMPLEO.

AEI.07.01 - INTERMEDIACIÓN LABORAL ACORDE A LA DEMANDA DEL MERCADO LABORAL DE LAS PERSONAS EN CONDICIONES DE DESEMPLEO Y SUBEMPLEO.

CODIGO	ACTIVIDAD OPERATIVA	UBIGEO	U.M.	PRIORIDAD	PERIODO MULTIANUAL	META	PROGRAMACION MENSUAL 01	02	03	04	05	06	07	08	09	10	11	12	TOTAL ANUAL
						FISICO	0.00	0.00	0.00	74.00	74.00	74.00	74.00	74.00	74.00	74.00	48.00	0.00	566.00
					2021	COSTEO S/	23,389.00	24,409.00	25,365.00	2,286,584.00	28,109.00	28,109.00	28,709.00	28,109.00	24,409.00	23,709.00	23,389.00	22,986.00	2,567,276.00
						FISICO	0.00	0.00	0.00	74.00	74.00	74.00	74.00	74.00	74.00	74.00	48.00	0.00	566.00
AOI00099300192	FORTALECIMIENTO DE CAPACIDADES LABORALES PARA LA EMPLEABILIDAD DE LA POBLACION EN EDAD DE TRABAJAR - AREQUIPA	040100 -	PERSONA ATENDIDA	Muy Alta	2022	COSTEO S/	23,389.00	24,409.00	25,365.00	2,286,584.00	28,109.00	28,109.00	28,709.00	28,109.00	24,409.00	23,709.00	23,389.00	22,986.00	2,567,276.00
						FISICO	0.00	0.00	0.00	75.00	75.00	75.00	75.00	75.00	75.00	75.00	25.00	28.00	578.00
					2023	COSTEO S/	23,389.00	24,409.00	25,365.00	2,286,584.00	28,109.00	28,109.00	28,709.00	28,109.00	24,409.00	23,709.00	23,389.00	22,986.00	2,567,276.00
						FISICO	0.00	0.00	0.00	305.00	305.00	305.00	305.00	305.00	305.00	305.00	305.00	199.00	2,639.00
					2021	COSTEO S/	31,742.00	32,762.00	37,219.00	8,660,715.00	806,462.00	36,462.00	38,862.00	36,462.00	36,662.00	35,962.00	35,642.00	36,646.00	9,825,598.00
						FISICO	0.00	0.00	0.00	306.00	306.00	306.00	306.00	306.00	306.00	306.00	306.00	202.00	2,650.00
AOI00099300194	FORTALECIMIENTO DE CAPACIDADES LABORALES PARA LA EMPLEABILIDAD DE LA POBLACION EN EDAD DE TRABAJAR - LIMA	150100 - MULTIDISTRITAL	PERSONA ATENDIDA	Muy Alta	2022	COSTEO S/	31,742.00	32,762.00	37,219.00	8,660,715.00	806,462.00	36,462.00	38,862.00	36,462.00	36,662.00	35,962.00	35,642.00	36,646.00	9,825,598.00
						FISICO	0.00	0.00	0.00	311.00	311.00	311.00	311.00	311.00	311.00	311.00	261.00	259.00	2,697.00
					2023	COSTEO S/	31,742.00	32,762.00	37,219.00	8,660,715.00	806,462.00	36,462.00	38,862.00	36,462.00	36,662.00	35,962.00	35,642.00	36,646.00	9,825,598.00
						FISICO	0.00	0.00	0.00	0.00	0.00	0.00	0.00	0.00	0.00	0.00	0.00	1.00	1.00
					2021	COSTEO S/	103,279.00	110,779.00	115,334.00	133,279.00	133,279.00	136,779.00	140,879.00	164,316.00	135,779.00	135,279.00	128,028.00	108,925.00	1,545,935.00
						FISICO	0.00	0.00	0.00	0.00	0.00	0.00	0.00	0.00	0.00	0.00	0.00	1.00	1.00
AOI00099300198	FORTALECIMIENTO DE CAPACIDADES LABORALES PARA LA EMPLEABILIDAD DE LA POBLACION EN EDAD DE TRABAJAR - LIMA UGC	150100 - MULTIDISTRITAL	PERSONA ATENDIDA	Muy Alta	2022	COSTEO S/	103,279.00	110,779.00	115,334.00	133,279.00	133,279.00	136,779.00	140,879.00	164,316.00	135,779.00	135,279.00	128,021.00	108,925.00	1,545,928.00
						FISICO	0.00	0.00	0.00	0.00	0.00	0.00	0.00	0.00	0.00	0.00	0.00	1.00	1.00
					2023	COSTEO S/	103,279.00	110,779.00	115,334.00	133,279.00	133,279.00	136,779.00	140,879.00	164,316.00	135,779.00	135,279.00	128,021.00	108,925.00	1,545,928.00
						FISICO	0.00	0.00	0.00	40.00	40.00	40.00	40.00	40.00	40.00	40.00	40.00	40.00	360.00
					2021	COSTEO S/	16,902.00	17,922.00	18,879.00	1,241,462.00	21,622.00	21,622.00	22,522.00	21,622.00	17,922.00	17,222.00	16,902.00	17,807.00	1,452,406.00
						FISICO	0.00	0.00	0.00	40.00	40.00	40.00	40.00	40.00	40.00	40.00	40.00	40.00	360.00
AOI00099300199	FORTALECIMIENTO DE CAPACIDADES LABORALES PARA LA EMPLEABILIDAD DE LA POBLACION EN EDAD DE TRABAJAR - AYACUCHO	050100 -	PERSONA ATENDIDA	Muy Alta	2022	COSTEO S/	16,902.00	17,922.00	18,879.00	1,241,462.00	21,622.00	21,622.00	22,522.00	21,622.00	17,922.00	17,222.00	16,902.00	17,807.00	1,452,406.00
						FISICO	0.00	0.00	0.00	41.00	41.00	41.00	41.00	41.00	41.00	41.00	41.00	38.00	366.00
					2023	COSTEO S/	16,902.00	17,922.00	18,879.00	1,241,462.00	21,622.00	21,622.00	22,522.00	21,622.00	17,922.00	17,222.00	16,902.00	17,807.00	1,452,406.00

Firmado digitalmente por: RUIZ BARCELLOS Javier Martin FAU 20131023414 soft
Motivo: Soy el autor del documento
Fecha: 30/06/2020 16:07:03-0500

AOI00099300200	FORTALECIMIENTO DE CAPACIDADES LABORALES PARA LA EMPLEABILIDAD DE LA POBLACION EN EDAD DE TRABAJAR - CUSCO	080100 -	PERSONA ATENDIDA	Muy Alta	2021	FISICO	0.00	0.00	0.00	34.00	34.00	34.00	34.00	34.00	[illegible]	34.00	34.00	34.00	306.00
						COSTEO S/	8,936.00	9,956.00	10,912.00	1,050,220.00	13,656.00	13,656.00	14,256.00	13,656.00	9,956.00	9,256.00	8,936.00	9,533.00	1,172,929.00
					2022	FISICO	0.00	0.00	0.00	34.00	34.00	34.00	34.00	34.00	34.00	34.00	34.00	35.00	307.00
						COSTEO S/	8,936.00	9,956.00	10,912.00	1,050,220.00	13,656.00	13,656.00	14,256.00	13,656.00	9,956.00	9,256.00	8,936.00	9,533.00	1,172,929.00
					2023	FISICO	0.00	0.00	0.00	35.00	35.00	35.00	35.00	35.00	35.00	35.00	35.00	32.00	312.00
						COSTEO S/	8,936.00	9,956.00	10,912.00	1,050,220.00	13,656.00	13,656.00	14,256.00	13,656.00	9,956.00	9,256.00	8,936.00	9,533.00	1,172,929.00
AOI00099300201	FORTALECIMIENTO DE CAPACIDADES LABORALES PARA LA EMPLEABILIDAD DE LA POBLACION EN EDAD DE TRABAJAR - ICA	110100 -	PERSONA ATENDIDA	Muy Alta	2021	FISICO	0.00	0.00	0.00	49.00	49.00	49.00	49.00	49.00	49.00	49.00	49.00	49.00	441.00
						COSTEO S/	8,936.00	9,956.00	10,912.00	1,508,410.00	13,656.00	13,656.00	14,256.00	13,656.00	9,956.00	9,256.00	8,936.00	9,533.00	1,631,119.00
					2022	FISICO	0.00	0.00	0.00	50.00	50.00	50.00	50.00	50.00	50.00	49.00	49.00	49.00	447.00
						COSTEO S/	8,936.00	9,956.00	10,912.00	1,508,410.00	13,656.00	13,656.00	14,256.00	13,656.00	9,956.00	9,256.00	8,936.00	9,533.00	1,631,119.00
					2023	FISICO	0.00	0.00	0.00	50.00	50.00	50.00	50.00	50.00	50.00	50.00	50.00	54.00	454.00
						COSTEO S/	8,936.00	9,956.00	10,912.00	1,508,410.00	13,656.00	13,656.00	14,256.00	13,656.00	9,956.00	9,256.00	8,936.00	9,533.00	1,631,119.00
AOI00099300202	FORTALECIMIENTO DE CAPACIDADES LABORALES PARA LA EMPLEABILIDAD DE LA POBLACION EN EDAD DE TRABAJAR - LA LIBERTAD	130100 - MULTIDISTRITAL	PERSONA ATENDIDA	Muy Alta	2021	FISICO	0.00	0.00	0.00	78.00	78.00	78.00	78.00	78.00	78.00	78.00	78.00	78.00	702.00
						COSTEO S/	20,589.00	21,609.00	22,565.00	2,405,897.00	25,309.00	25,309.00	25,909.00	25,309.00	21,609.00	20,909.00	20,589.00	21,186.00	2,656,789.00
					2022	FISICO	0.00	0.00	0.00	78.00	78.00	79.00	79.00	79.00	79.00	79.00	79.00	79.00	709.00
						COSTEO S/	20,589.00	21,609.00	22,565.00	2,405,897.00	25,309.00	25,309.00	25,909.00	25,309.00	21,609.00	20,909.00	20,589.00	21,186.00	2,656,789.00
					2023	FISICO	0.00	0.00	0.00	80.00	80.00	80.00	80.00	80.00	80.00	80.00	80.00	81.00	721.00
						COSTEO S/	20,589.00	21,609.00	22,565.00	2,405,897.00	25,309.00	25,309.00	25,909.00	25,309.00	21,609.00	20,909.00	20,589.00	21,186.00	2,656,789.00
AOI00099300203	FORTALECIMIENTO DE CAPACIDADES LABORALES PARA LA EMPLEABILIDAD DE LA POBLACION EN EDAD DE TRABAJAR - LAMBAYEQUE	140100 -	PERSONA ATENDIDA	Muy Alta	2021	FISICO	0.00	0.00	0.00	72.00	72.00	72.00	72.00	72.00	72.00	72.00	72.00	62.00	638.00
						COSTEO S/	26,024.00	27,044.00	28,001.00	2,194,116.00	30,744.00	30,744.00	31,644.00	30,744.00	27,044.00	26,344.00	26,024.00	26,928.00	2,505,401.00
					2022	FISICO	0.00	0.00	0.00	73.00	72.00	72.00	72.00	72.00	72.00	72.00	72.00	72.00	649.00
						COSTEO S/	26,024.00	27,044.00	28,001.00	2,194,116.00	30,744.00	30,744.00	31,644.00	30,744.00	27,044.00	26,344.00	26,024.00	26,928.00	2,505,401.00
					2023	FISICO	0.00	0.00	0.00	73.00	73.00	73.00	73.00	73.00	73.00	73.00	73.00	76.00	660.00
						COSTEO S/	26,024.00	27,044.00	28,001.00	2,194,116.00	30,744.00	30,744.00	31,644.00	30,744.00	27,044.00	26,344.00	26,024.00	26,928.00	2,505,401.00
AOI00099300204	FORTALECIMIENTO DE CAPACIDADES LABORALES PARA LA EMPLEABILIDAD DE LA POBLACION EN EDAD DE TRABAJAR - PIURA	200100 - MULTIDISTRITAL	PERSONA ATENDIDA	Muy Alta	2021	FISICO	0.00	0.00	0.00	57.00	57.00	57.00	57.00	57.00	57.00	57.00	57.00	57.00	513.00
						COSTEO S/	8,936.00	9,956.00	11,549.00	1,752,770.00	13,656.00	13,656.00	14,256.00	13,656.00	9,956.00	9,256.00	8,936.00	9,533.00	1,876,116.00
					2022	FISICO	0.00	0.00	0.00	57.00	57.00	57.00	57.00	57.00	57.00	57.00	57.00	56.00	512.00
						COSTEO S/	8,936.00	9,956.00	11,549.00	1,752,770.00	13,656.00	13,656.00	14,256.00	13,656.00	9,956.00	9,256.00	8,936.00	9,533.00	1,876,116.00
					2023	FISICO	0.00	0.00	0.00	58.00	58.00	58.00	58.00	58.00	58.00	58.00	58.00	57.00	521.00
						COSTEO S/	8,936.00	9,956.00	11,549.00	1,752,770.00	13,656.00	13,656.00	14,256.00	13,656.00	9,956.00	9,256.00	8,936.00	9,533.00	1,876,116.00
AOI00099300205	FORTALECIMIENTO DE CAPACIDADES LABORALES PARA LA EMPLEABILIDAD DE LA POBLACION EN EDAD DE TRABAJAR - PUNO	210100 -	PERSONA ATENDIDA	Muy Alta	2021	FISICO	0.00	0.00	0.00	33.00	33.00	33.00	33.00	33.00	33.00	33.00	33.00	33.00	297.00
						COSTEO S/	21,389.00	22,409.00	23,365.00	1,032,127.00	26,109.00	26,109.00	26,709.00	26,109.00	22,409.00	21,709.00	21,389.00	21,986.00	1,291,819.00
					2022	FISICO	0.00	0.00	0.00	33.00	33.00	33.00	33.00	33.00	33.00	33.00	33.00	30.00	294.00
						COSTEO S/	21,389.00	22,409.00	23,365.00	1,032,127.00	26,109.00	26,109.00	26,709.00	26,109.00	22,409.00	21,709.00	21,389.00	21,986.00	1,291,819.00
					2023	FISICO	0.00	0.00	0.00	33.00	33.00	33.00	33.00	33.00	33.00	33.00	33.00	35.00	299.00
						COSTEO	21,389.00	22,409.00	23,365.00	1,032,127.00	26,109.00	26,109.00	26,709.00	26,109.00	22,409.00	21,709.00	21,389.00	21,986.00	1,291,819.00

Firmado digitalmente por: RUIZ BARCELLOS Javier Martin FAU 20131023414 soft
Motivo: Soy el autor del documento
Fecha: 30/06/2020 16:07:03-0500

						S/												
AOI00099300206	FORTALECIMIENTO DE CAPACIDADES LABORALES PARA LA EMPLEABILIDAD DE LA POBLACION EN EDAD DE TRABAJAR - SAN MARTÍN	220100 -	PERSONA ATENDIDA	Muy Alta	2021	FISICO	0.00	0.00	0.00	24.00	24.00	24.00	24.00	24.00	24.00	24.00	24.00	216.00
						COSTEO S/	21,389.00	22,409.00	23,365.00	757,213.00	26,109.00	26,109.00	26,709.00	26,109.00	22,409.00	21,709.00	21,389.00	21,986.00	1,016,905.00
					2022	FISICO	0.00	0.00	0.00	24.00	24.00	24.00	24.00	24.00	24.00	24.00	24.00	24.00	216.00
						COSTEO S/	21,389.00	22,409.00	23,365.00	757,213.00	26,109.00	26,109.00	26,709.00	26,109.00	22,409.00	21,709.00	21,389.00	21,986.00	1,016,905.00
					2023	FISICO	0.00	0.00	0.00	24.00	24.00	24.00	24.00	24.00	24.00	24.00	24.00	28.00	220.00
						COSTEO S/	21,389.00	22,409.00	23,365.00	757,213.00	26,109.00	26,109.00	26,709.00	26,109.00	22,409.00	21,709.00	21,389.00	21,986.00	1,016,905.00
AOI00099300207	FORTALECIMIENTO DE CAPACIDADES LABORALES PARA LA EMPLEABILIDAD DE LA POBLACION EN EDAD DE TRABAJAR - TACNA	230100 -	PERSONA ATENDIDA	Muy Alta	2021	FISICO	0.00	0.00	0.00	34.00	34.00	34.00	34.00	34.00	34.00	34.00	34.00	34.00	306.00
						COSTEO S/	15,606.00	16,626.00	17,583.00	1,056,890.00	20,326.00	20,326.00	21,226.00	20,326.00	16,626.00	15,926.00	15,606.00	16,511.00	1,253,578.00
					2022	FISICO	0.00	0.00	0.00	34.00	34.00	34.00	34.00	34.00	34.00	34.00	34.00	31.00	303.00
						COSTEO S/	15,606.00	16,626.00	17,583.00	1,056,890.00	20,326.00	20,326.00	21,226.00	20,326.00	16,626.00	15,926.00	15,606.00	16,511.00	1,253,578.00
					2023	FISICO	0.00	0.00	0.00	34.00	34.00	34.00	34.00	34.00	34.00	34.00	34.00	36.00	308.00
						COSTEO S/	15,606.00	16,626.00	17,583.00	1,056,890.00	20,326.00	20,326.00	21,226.00	20,326.00	16,626.00	15,926.00	15,606.00	16,511.00	1,253,578.00
AOI00099300208	FORTALECIMIENTO DE CAPACIDADES LABORALES PARA LA EMPLEABILIDAD DE LA POBLACION EN EDAD DE TRABAJAR - UCAYALI	250100 -	PERSONA ATENDIDA	Muy Alta	2021	FISICO	0.00	0.00	0.00	35.00	35.00	35.00	35.00	35.00	35.00	35.00	35.00	35.00	315.00
						COSTEO S/	15,606.00	16,626.00	17,583.00	1,087,437.00	20,326.00	20,326.00	21,226.00	20,326.00	16,626.00	15,926.00	15,606.00	16,510.00	1,284,124.00
					2022	FISICO	0.00	0.00	0.00	35.00	35.00	35.00	35.00	35.00	35.00	35.00	35.00	34.00	314.00
						COSTEO S/	15,606.00	16,626.00	17,583.00	1,087,437.00	20,326.00	20,326.00	21,226.00	20,326.00	16,626.00	15,926.00	15,606.00	16,510.00	1,284,124.00
					2023	FISICO	0.00	0.00	0.00	36.00	36.00	36.00	36.00	36.00	36.00	36.00	36.00	32.00	320.00
						COSTEO S/	15,606.00	16,626.00	17,583.00	1,087,437.00	20,326.00	20,326.00	21,226.00	20,326.00	16,626.00	15,926.00	15,606.00	16,510.00	1,284,124.00
AOI00099300221	FORTALECIMIENTO DE CAPACIDADES LABORALES PARA LA EMPLEABILIDAD DE LA POBLACION EN EDAD DE TRABAJAR - APURÍMAC	030100 - MULTIDISTRITAL	PERSONA ATENDIDA	Muy Alta	2022	FISICO	0.00	0.00	0.00	20.00	20.00	20.00	20.00	20.00	20.00	20.00	20.00	21.00	181.00
						COSTEO S/	86,547.00	86,547.00	86,547.00	86,547.00	86,247.00	86,247.00	86,847.00	86,547.00	86,547.00	86,547.00	86,547.00	86,847.00	1,038,564.00
					2023	FISICO	0.00	0.00	0.00	20.00	20.00	20.00	20.00	20.00	20.00	20.00	20.00	24.00	184.00
						COSTEO S/	86,547.00	86,547.00	86,547.00	86,547.00	86,247.00	86,247.00	86,847.00	86,547.00	86,547.00	86,547.00	86,547.00	86,847.00	1,038,564.00
AOI00099300222	FORTALECIMIENTO DE CAPACIDADES LABORALES PARA LA EMPLEABILIDAD DE LA POBLACION EN EDAD DE TRABAJAR - JUNÍN	120100 - MULTIDISTRITAL	PERSONA ATENDIDA	Muy Alta	2022	FISICO	0.00	0.00	0.00	16.00	16.00	16.00	16.00	16.00	16.00	16.00	16.00	12.00	140.00
						COSTEO S/	124,729.00	124,729.00	124,729.00	124,729.00	124,729.00	124,029.00	125,429.00	124,729.00	124,729.00	124,729.00	124,029.00	125,435.00	1,496,754.00
					2023	FISICO	0.00	0.00	0.00	16.00	16.00	16.00	16.00	16.00	16.00	16.00	16.00	14.00	142.00
						COSTEO S/	124,729.00	124,729.00	124,729.00	124,729.00	124,729.00	124,029.00	125,429.00	124,729.00	124,729.00	124,729.00	124,029.00	125,435.00	1,496,754.00
AOI00099300223	FORTALECIMIENTO DE CAPACIDADES LABORALES PARA LA EMPLEABILIDAD DE LA POBLACION EN EDAD DE TRABAJAR - LORETO	160300 -	PERSONA ATENDIDA	Muy Alta	2022	FISICO	0.00	0.00	0.00	17.00	16.00	16.00	17.00	17.00	17.00	17.00	17.00	17.00	151.00
						COSTEO S/	145,093.00	145,093.00	145,093.00	145,093.00	145,093.00	144,093.00	146,093.00	145,093.00	145,093.00	145,093.00	144,093.00	146,099.00	1,741,122.00
					2023	FISICO	0.00	0.00	0.00	17.00	17.00	17.00	17.00	17.00	17.00	17.00	17.00	17.00	153.00
						COSTEO S/	145,093.00	145,093.00	145,093.00	145,093.00	145,093.00	144,093.00	146,093.00	145,093.00	145,093.00	145,093.00	144,093.00	146,099.00	1,741,122.00
AOI00099300224	FORTALECIMIENTO DE CAPACIDADES LABORALES PARA LA EMPLEABILIDAD DE LA POBLACION EN EDAD	010100 -	PERSONA ATENDIDA	Muy Alta	2023	FISICO	0.00	0.00	0.00	15.00	15.00	15.00	15.00	15.00	15.00	15.00	15.00	17.00	137.00
						COSTEO S/	86,547.00	86,547.00	86,547.00	86,547.00	86,547.00	86,547.00	86,547.00	86,547.00	86,547.00	86,547.00	86,547.00	86,547.00	1,038,564.00

FIRMA DIGITAL
Firmado digitalmente por: RUIZ BARCELLOS Javier Martin FAU 20131023414 soft
Motivo: Soy el autor del documento
Fecha: 30/06/2020 16:07:04-0500

	DE TRABAJAR - AMAZONAS																			
AOI00099300225	FORTALECIMIENTO DE CAPACIDADES LABORALES PARA LA EMPLEABILIDAD DE LA POBLACION EN EDAD DE TRABAJAR - ANCASH	020100 -	PERSONA ATENDIDA	Muy Alta	2023	FISICO	0.00	0.00	0.00	11.00	11.00	11.00	11.00	11.00	11.00	11.00	11.00	13.00	101.00
						COSTEO S/	86,547.00	86,547.00	86,547.00	86,547.00	86,547.00	86,547.00	86,547.00	86,547.00	86,547.00	86,547.00	86,547.00	86,547.00	1,038,564.00
AOI00099300226	FORTALECIMIENTO DE CAPACIDADES LABORALES PARA LA EMPLEABILIDAD DE LA POBLACION EN EDAD DE TRABAJAR - TUMBES	240100 -	PERSONA ATENDIDA	Muy Alta	2023	FISICO	0.00	0.00	0.00	14.00	14.00	14.00	14.00	14.00	14.00	14.00	14.00	14.00	126.00
						COSTEO S/	124,729.00	124,729.00	124,729.00	124,729.00	124,729.00	124,729.00	124,729.00	124,729.00	124,729.00	124,729.00	124,729.00	124,735.00	1,496,754.00

AEI.07.02 - ASISTENCIA TÉCNICA INTEGRAL PARA LA INSERCIÓN LABORAL Y AUTOEMPLEO DE LAS PERSONAS EN CONDICIONES DE DESEMPLEO Y SUBEMPLEO.

CODIGO	ACTIVIDAD OPERATIVA	UBIGEO	U.M.	PRIORIDAD	PERIODO MULTIANUAL	META	PROGRAMACION MENSUAL 01	02	03	04	05	06	07	08	09	10	11	12	TOTAL ANUAL
AOI00099300022	GESTION DE EXPEDIENTES PARA DETERMINACION DE LA OFERTA LABORAL, FORMATIVA Y COMPETENCIAS A CERTIFICAR - SEDE LIMA UGC	150100 - MULTIDISTRITAL	EXPEDIENTE	Muy Alta	2021	FISICO	0.00	0.00	0.00	0.00	10.00	10.00	10.00	10.00	0.00	0.00	0.00	0.00	40.00
						COSTEO S/	44,524.65	44,524.65	73,945.71	53,964.65	53,964.65	51,564.65	45,124.65	43,024.65	43,024.65	40,024.65	40,024.65	42,124.79	575,837.00
					2022	FISICO	0.00	0.00	0.00	0.00	10.00	10.00	10.00	10.00	10.00	0.00	0.00	0.00	50.00
						COSTEO S/	44,524.65	44,524.65	73,945.71	53,964.65	53,964.65	51,564.65	45,124.65	43,024.65	43,024.65	40,024.65	40,024.65	42,124.79	575,837.00
					2023	FISICO	0.00	0.00	0.00	0.00	10.00	10.00	10.00	10.00	10.00	10.00	0.00	0.00	60.00
						COSTEO S/	44,524.65	44,524.65	73,945.71	53,964.65	53,964.65	51,564.65	45,124.65	43,024.65	43,024.65	40,024.65	40,024.65	42,124.79	575,837.00
AOI00099300052	PROMOCION DE LOS SERVICIOS DE CAPACITACION, CERTIFICACION DE COMPETENCIAS LABORALES Y FOCALIZACION DE BENEFICIARIOS - SEDE AREQUIPA	040100 -	PERSONA ACREDITADA	Muy Alta	2021	FISICO	0.00	0.00	0.00	103.00	103.00	103.00	103.00	103.00	103.00	103.00	103.00	103.00	927.00
						COSTEO S/	2,718.00	2,718.00	2,718.00	2,718.00	2,718.00	2,718.00	3,018.00	2,718.00	2,718.00	2,718.00	2,718.00	3,016.00	33,214.00
					2022	FISICO	0.00	0.00	0.00	105.00	105.00	105.00	105.00	105.00	105.00	105.00	105.00	105.00	945.00
						COSTEO S/	2,718.00	2,718.00	2,718.00	2,718.00	2,718.00	2,718.00	3,018.00	2,718.00	2,718.00	2,718.00	2,718.00	3,016.00	33,214.00
					2023	FISICO	0.00	0.00	0.00	80.00	80.00	80.00	80.00	80.00	80.00	80.00	80.00	80.00	720.00
						COSTEO S/	2,718.00	2,718.00	2,718.00	2,718.00	2,718.00	2,718.00	3,018.00	2,718.00	2,718.00	2,718.00	2,718.00	3,016.00	33,214.00
AOI00099300054	PROMOCION DE LOS SERVICIOS DE CAPACITACION, CERTIFICACION DE COMPETENCIAS LABORALES Y FOCALIZACION DE BENEFICIARIOS - SEDE ICA	110100 -	PERSONA ACREDITADA	Muy Alta	2021	FISICO	0.00	0.00	0.00	69.00	69.00	69.00	69.00	69.00	69.00	69.00	69.00	69.00	621.00
						COSTEO S/	2,718.00	2,718.00	2,718.00	2,718.00	2,718.00	2,718.00	3,018.00	2,718.00	2,718.00	2,718.00	2,718.00	3,016.00	33,214.00
					2022	FISICO	0.00	0.00	0.00	65.00	65.00	65.00	65.00	65.00	65.00	65.00	65.00	65.00	585.00
						COSTEO S/	2,718.00	2,718.00	2,718.00	2,718.00	2,718.00	2,718.00	3,018.00	2,718.00	2,718.00	2,718.00	2,718.00	3,016.00	33,214.00
					2023	FISICO	0.00	0.00	0.00	80.00	80.00	80.00	80.00	80.00	80.00	80.00	80.00	80.00	720.00
						COSTEO S/	2,718.00	2,718.00	2,718.00	2,718.00	2,718.00	2,718.00	3,018.00	2,718.00	2,718.00	2,718.00	2,718.00	3,016.00	33,214.00
AOI00099300055	PROMOCION DE LOS SERVICIOS DE CAPACITACION, CERTIFICACION DE COMPETENCIAS LABORALES Y FOCALIZACION DE BENEFICIARIOS - SEDE LA LIBERTAD	130100 - MULTIDISTRITAL	PERSONA ACREDITADA	Muy Alta	2021	FISICO	0.00	0.00	0.00	110.00	110.00	110.00	110.00	110.00	110.00	110.00	110.00	104.00	984.00
						COSTEO S/	2,718.00	2,718.00	2,718.00	2,718.00	2,718.00	2,718.00	3,018.00	2,718.00	2,718.00	2,718.00	2,718.00	3,016.00	33,214.00
					2022	FISICO	0.00	0.00	0.00	120.00	120.00	120.00	120.00	120.00	120.00	120.00	120.00	120.00	1,080.00
						COSTEO S/	2,718.00	2,718.00	2,718.00	2,718.00	2,718.00	2,718.00	3,018.00	2,718.00	2,718.00	2,718.00	2,718.00	3,016.00	33,214.00
					2023	FISICO	0.00	0.00	0.00	85.00	85.00	85.00	85.00	85.00	85.00	85.00	85.00	82.00	762.00
						COSTEO S/	2,718.00	2,718.00	2,718.00	2,718.00	2,718.00	2,718.00	3,018.00	2,718.00	2,718.00	2,718.00	2,718.00	3,016.00	33,214.00

Firmado digitalmente por: RUIZ BARCELLOS Javier Martin FAU 20131023414 soft
Motivo: Soy el autor del documento
Fecha: 30/06/2020 18:07:01-0500

AOI00099300056	PROMOCION DE LOS SERVICIOS DE CAPACITACION, CERTIFICACION DE COMPETENCIAS LABORALES Y FOCALIZACION DE BENEFICIARIOS - SEDE LAMBAYEQUE	140100 -	PERSONA ACREDITADA	Muy Alta	2021	FISICO	0.00	0.00	0.00	101.00	101.00	101.00	101.00	101.00	101.00	101.00	101.00	101.00	909.00
						COSTEO S/	2,718.00	2,718.00	2,718.00	2,718.00	2,718.00	2,718.00	3,018.00	2,718.00	2,718.00	2,718.00	2,718.00	3,016.00	33,214.00
					2022	FISICO	0.00	0.00	0.00	110.00	110.00	110.00	110.00	110.00	110.00	110.00	110.00	110.00	990.00
						COSTEO S/	2,718.00	2,718.00	2,718.00	2,718.00	2,718.00	2,718.00	3,018.00	2,718.00	2,718.00	2,718.00	2,718.00	3,016.00	33,214.00
					2023	FISICO	0.00	0.00	0.00	78.00	78.00	78.00	78.00	78.00	78.00	78.00	78.00	82.00	706.00
						COSTEO S/	2,718.00	2,718.00	2,718.00	2,718.00	2,718.00	2,718.00	3,018.00	2,718.00	2,718.00	2,718.00	2,718.00	3,016.00	33,214.00
AOI00099300057	PROMOCION DE LOS SERVICIOS DE CAPACITACION, CERTIFICACION DE COMPETENCIAS LABORALES Y FOCALIZACION DE BENEFICIARIOS - SEDE LIMA	150100 - MULTIDISTRITAL	PERSONA ACREDITADA	Muy Alta	2021	FISICO	0.00	0.00	0.00	426.00	426.00	426.00	426.00	426.00	426.00	426.00	426.00	419.00	3,827.00
						COSTEO S/	19,525.00	19,525.00	19,525.00	19,525.00	19,525.00	19,525.00	21,625.00	19,525.00	19,525.00	19,525.00	19,525.00	21,620.00	238,495.00
					2022	FISICO	0.00	0.00	0.00	300.00	300.00	300.00	300.00	300.00	300.00	300.00	300.00	303.00	2,703.00
						COSTEO S/	19,525.00	19,525.00	19,525.00	19,525.00	19,525.00	19,525.00	21,625.00	19,525.00	19,525.00	19,525.00	19,525.00	21,620.00	238,495.00
					2023	FISICO	0.00	0.00	0.00	150.00	150.00	150.00	150.00	150.00	150.00	150.00	150.00	149.00	1,349.00
						COSTEO S/	19,525.00	19,525.00	19,525.00	19,525.00	19,525.00	19,525.00	21,625.00	19,525.00	19,525.00	19,525.00	19,525.00	21,620.00	238,495.00
AOI00099300058	PROMOCION DE LOS SERVICIOS DE CAPACITACION, CERTIFICACION DE COMPETENCIAS LABORALES Y FOCALIZACION DE BENEFICIARIOS - SEDE LIMA UGC	150100 - MULTIDISTRITAL	PERSONA ACREDITADA	Muy Alta	2021	FISICO	0.00	0.00	0.00	0.00	0.00	0.00	0.00	0.00	0.00	0.00	0.00	1.00	1.00
						COSTEO S/	87,365.00	99,025.00	324,818.00	295,196.00	101,116.00	92,418.00	93,256.00	106,145.00	85,465.00	87,865.00	85,465.00	101,020.00	1,559,154.00
					2022	FISICO	0.00	0.00	0.00	0.00	0.00	0.00	0.00	0.00	0.00	0.00	0.00	1.00	1.00
						COSTEO S/	87,365.00	99,025.00	324,818.00	295,196.00	101,116.00	92,418.00	93,256.00	106,145.00	85,465.00	87,865.00	85,465.00	101,020.00	1,559,154.00
					2023	FISICO	0.00	0.00	0.00	0.00	0.00	0.00	0.00	0.00	0.00	0.00	0.00	1.00	1.00
						COSTEO S/	87,365.00	99,025.00	324,818.00	295,196.00	101,116.00	92,418.00	93,256.00	106,145.00	85,465.00	87,865.00	85,465.00	101,020.00	1,559,154.00
AOI00099300059	PROMOCION DE LOS SERVICIOS DE CAPACITACION, CERTIFICACION DE COMPETENCIAS LABORALES Y FOCALIZACION DE BENEFICIARIOS - SEDE PUNO	210100 -	PERSONA ACREDITADA	Muy Alta	2021	FISICO	0.00	0.00	0.00	46.00	46.00	46.00	46.00	46.00	46.00	46.00	46.00	46.00	414.00
						COSTEO S/	2,718.00	2,718.00	2,718.00	2,718.00	2,718.00	2,718.00	3,018.00	2,718.00	2,718.00	2,718.00	2,718.00	3,016.00	33,214.00
					2022	FISICO	0.00	0.00	0.00	50.00	50.00	50.00	51.00	51.00	51.00	51.00	51.00	51.00	456.00
						COSTEO S/	2,718.00	2,718.00	2,718.00	2,718.00	2,718.00	2,718.00	3,018.00	2,718.00	2,718.00	2,718.00	2,718.00	3,016.00	33,214.00
					2023	FISICO	0.00	0.00	0.00	54.00	54.00	54.00	54.00	54.00	54.00	54.00	54.00	53.00	485.00
						COSTEO S/	2,718.00	2,718.00	2,718.00	2,718.00	2,718.00	2,718.00	3,018.00	2,718.00	2,718.00	2,718.00	2,718.00	3,016.00	33,214.00
AOI00099300060	PROMOCION DE LOS SERVICIOS DE CAPACITACION, CERTIFICACION DE COMPETENCIAS LABORALES Y FOCALIZACION DE BENEFICIARIOS - SEDE JUNIN	120100 - MULTIDISTRITAL	PERSONA ACREDITADA	Muy Alta	2022	FISICO	0.00	0.00	0.00	65.00	65.00	65.00	65.00	65.00	65.00	65.00	65.00	65.00	585.00
						COSTEO S/	0.00	0.00	0.00	0.00	0.00	0.00	0.00	0.00	0.00	0.00	0.00	0.00	0.00
					2023	FISICO	0.00	0.00	0.00	90.00	90.00	90.00	90.00	90.00	90.00	90.00	90.00	80.00	800.00
						COSTEO S/	0.00	0.00	0.00	0.00	0.00	0.00	0.00	0.00	0.00	0.00	0.00	0.00	0.00
AOI00099300061	PROMOCION DE LOS SERVICIOS DE CAPACITACION, CERTIFICACION DE COMPETENCIAS LABORALES Y FOCALIZACION DE BENEFICIARIOS - SEDE PIURA	200100 - MULTIDISTRITAL	PERSONA ACREDITADA	Muy Alta	2021	FISICO	0.00	0.00	0.00	79.00	79.00	79.00	79.00	79.00	79.00	79.00	79.00	79.00	711.00
						COSTEO S/	2,218.00	2,218.00	2,218.00	2,218.00	2,218.00	2,218.00	2,518.00	2,218.00	2,218.00	2,218.00	2,218.00	2,516.00	27,214.00
					2022	FISICO	0.00	0.00	0.00	51.00	52.00	52.00	52.00	52.00	52.00	52.00	52.00	52.00	467.00
						COSTEO S/	2,218.00	2,218.00	2,218.00	2,218.00	2,218.00	2,218.00	2,518.00	2,218.00	2,218.00	2,218.00	2,218.00	2,516.00	27,214.00
					2023	FISICO	0.00	0.00	0.00	55.00	55.00	55.00	55.00	55.00	55.00	55.00	55.00	56.00	496.00
						COSTEO S/	2,218.00	2,218.00	2,218.00	2,218.00	2,218.00	2,218.00	2,518.00	2,218.00	2,218.00	2,218.00	2,218.00	2,516.00	27,214.00

Firmado digitalmente por: RUIZ BARCELLOS Javier Martin FAU 20131023414 soft
Motivo: Soy el autor del documento
Fecha: 30/06/2020 16:07:02-0500

AOI00099300062	PROMOCION DE LOS SERVICIOS DE CAPACITACION, CERTIFICACION DE COMPETENCIAS LABORALES Y FOCALIZACION DE BENEFICIARIOS - SEDE TACNA	230100 -	PERSONA ACREDITADA	Muy Alta	2021	FISICO	0.00	0.00	0.00	47.00	47.00	47.00	47.00	47.00	[illegible]	47.00	47.00	47.00	423.00
						COSTEO S/	2,927.00	2,927.00	2,927.00	2,927.00	2,927.00	2,927.00	3,227.00	2,927.00	2,927.00	2,927.00	0.00	0.00	29,570.00
					2022	FISICO	0.00	0.00	0.00	48.00	48.00	48.00	49.00	49.00	49.00	49.00	49.00	49.00	438.00
						COSTEO S/	2,927.00	2,927.00	2,927.00	2,927.00	2,927.00	2,927.00	3,227.00	2,927.00	2,927.00	2,927.00	0.00	0.00	29,570.00
					2023	FISICO	0.00	0.00	0.00	52.00	52.00	52.00	52.00	52.00	52.00	52.00	52.00	49.00	465.00
						COSTEO S/	2,927.00	2,927.00	2,927.00	2,927.00	2,927.00	2,927.00	3,227.00	2,927.00	2,927.00	2,927.00	0.00	0.00	29,570.00
AOI00099300063	PROMOCION DE LOS SERVICIOS DE CAPACITACION, CERTIFICACION DE COMPETENCIAS LABORALES Y FOCALIZACION DE BENEFICIARIOS - SEDE UCAYALI	250100 -	PERSONA ACREDITADA	Muy Alta	2021	FISICO	0.00	0.00	0.00	49.00	49.00	49.00	49.00	49.00	49.00	49.00	49.00	49.00	441.00
						COSTEO S/	2,718.00	2,718.00	2,718.00	2,718.00	2,718.00	2,718.00	3,018.00	2,718.00	2,718.00	2,718.00	2,718.00	3,016.00	33,214.00
					2022	FISICO	0.00	0.00	0.00	35.00	35.00	36.00	36.00	36.00	36.00	36.00	36.00	36.00	322.00
						COSTEO S/	2,718.00	2,718.00	2,718.00	2,718.00	2,718.00	2,718.00	3,018.00	2,718.00	2,718.00	2,718.00	2,718.00	3,016.00	33,214.00
					2023	FISICO	0.00	0.00	0.00	38.00	38.00	38.00	38.00	38.00	38.00	38.00	38.00	38.00	342.00
						COSTEO S/	2,718.00	2,718.00	2,718.00	2,718.00	2,718.00	2,718.00	3,018.00	2,718.00	2,718.00	2,718.00	2,718.00	3,016.00	33,214.00
AOI00099300064	PROMOCION DE LOS SERVICIOS DE CAPACITACION, CERTIFICACION DE COMPETENCIAS LABORALES Y FOCALIZACION DE BENEFICIARIOS - SEDE CUSCO	080100 -	PERSONA ACREDITADA	Muy Alta	2021	FISICO	0.00	0.00	0.00	48.00	48.00	48.00	48.00	48.00	48.00	48.00	48.00	48.00	432.00
						COSTEO S/	2,718.00	2,718.00	2,718.00	2,718.00	2,718.00	2,718.00	3,018.00	2,718.00	2,718.00	2,718.00	2,718.00	3,016.00	33,214.00
					2022	FISICO	0.00	0.00	0.00	60.00	60.00	60.00	60.00	60.00	60.00	60.00	60.00	60.00	540.00
						COSTEO S/	2,718.00	2,718.00	2,718.00	2,718.00	2,718.00	2,718.00	3,018.00	2,718.00	2,718.00	2,718.00	2,718.00	3,016.00	33,214.00
					2023	FISICO	0.00	0.00	0.00	80.00	80.00	80.00	80.00	80.00	80.00	80.00	80.00	80.00	720.00
						COSTEO S/	2,718.00	2,718.00	2,718.00	2,718.00	2,718.00	2,718.00	3,018.00	2,718.00	2,718.00	2,718.00	2,718.00	3,016.00	33,214.00
AOI00099300065	PROMOCION DE LOS SERVICIOS DE CAPACITACION, CERTIFICACION DE COMPETENCIAS LABORALES Y FOCALIZACION DE BENEFICIARIOS - SEDE ANCASH	020100 -	PERSONA ACREDITADA	Muy Alta	2023	FISICO	0.00	0.00	0.00	80.00	80.00	80.00	80.00	80.00	80.00	80.00	80.00	80.00	720.00
						COSTEO S/	0.00	0.00	0.00	0.00	0.00	0.00	0.00	0.00	0.00	0.00	0.00	0.00	0.00
AOI00099300067	PROMOCION DE LOS SERVICIOS DE CAPACITACION, CERTIFICACION DE COMPETENCIAS LABORALES Y FOCALIZACION DE BENEFICIARIOS - SEDE AYACUCHO	050100 -	PERSONA ACREDITADA	Muy Alta	2021	FISICO	0.00	0.00	0.00	56.00	56.00	56.00	56.00	56.00	56.00	56.00	56.00	56.00	504.00
						COSTEO S/	2,718.00	2,718.00	2,718.00	2,718.00	2,718.00	2,718.00	3,018.00	2,718.00	2,718.00	2,718.00	2,718.00	3,016.00	33,214.00
					2022	FISICO	0.00	0.00	0.00	60.00	60.00	60.00	60.00	60.00	60.00	60.00	60.00	60.00	540.00
						COSTEO S/	2,718.00	2,718.00	2,718.00	2,718.00	2,718.00	2,718.00	3,018.00	2,718.00	2,718.00	2,718.00	2,718.00	3,016.00	33,214.00
					2023	FISICO	0.00	0.00	0.00	90.00	90.00	90.00	90.00	90.00	90.00	90.00	90.00	90.00	810.00
						COSTEO S/	2,718.00	2,718.00	2,718.00	2,718.00	2,718.00	2,718.00	3,018.00	2,718.00	2,718.00	2,718.00	2,718.00	3,016.00	33,214.00
AOI00099300210	PROMOCION DE LOS SERVICIOS DE CAPACITACION, CERTIFICACION DE COMPETENCIAS LABORALES Y FOCALIZACION DE BENEFICIARIOS - SEDE SAN MARTÍN	220900 -	PERSONA ACREDITADA	Muy Alta	2021	FISICO	0.00	0.00	0.00	34.00	34.00	34.00	34.00	34.00	34.00	34.00	34.00	34.00	306.00
						COSTEO S/	2,718.00	2,718.00	2,718.00	2,718.00	2,718.00	2,718.00	3,018.00	2,718.00	2,718.00	2,718.00	2,718.00	3,016.00	33,214.00
					2022	FISICO	0.00	0.00	0.00	50.00	50.00	50.00	50.00	50.00	50.00	50.00	50.00	51.00	451.00
						COSTEO S/	2,718.00	2,718.00	2,718.00	2,718.00	2,718.00	2,718.00	3,018.00	2,718.00	2,718.00	2,718.00	2,718.00	3,016.00	33,214.00
					2023	FISICO	0.00	0.00	0.00	53.00	53.00	53.00	53.00	53.00	53.00	53.00	53.00	55.00	479.00
						COSTEO S/	2,718.00	2,718.00	2,718.00	2,718.00	2,718.00	2,718.00	3,018.00	2,718.00	2,718.00	2,718.00	2,718.00	3,016.00	33,214.00

Firmado digitalmente por: RUIZ BARCELLOS Javier Martin FAU 20131023414 soft
Motivo: Soy el autor del documento
Fecha: 30/06/2020 16:07:02-0500

AOI00099300232	PROMOCION DE LOS SERVICIOS DE CAPACITACION, CERTIFICACION DE COMPETENCIAS LABORALES Y FOCALIZACION DE BENEFICIARIOS - SEDE AMAZONAS	010100 -	PERSONA ACREDITADA	Muy Alta	2023	FISICO	0.00	0.00	0.00	80.00	80.00	80.00	80.00	80.00	80.00	80.00	80.00	80.00	720.00
						COSTEO S/	0.00	0.00	0.00	0.00	0.00	0.00	0.00	0.00	0.00	0.00	0.00	0.00	0.00
AOI00099300233	PROMOCION DE LOS SERVICIOS DE CAPACITACION, CERTIFICACION DE COMPETENCIAS LABORALES Y FOCALIZACION DE BENEFICIARIOS - SEDE APURÍMAC	030100 - MULTIDISTRITAL	PERSONA ACREDITADA	Muy Alta	2022	FISICO	0.00	0.00	0.00	70.00	70.00	70.00	70.00	70.00	70.00	70.00	70.00	70.00	630.00
						COSTEO S/	0.00	0.00	0.00	0.00	0.00	0.00	0.00	0.00	0.00	0.00	0.00	0.00	0.00
					2023	FISICO	0.00	0.00	0.00	80.00	80.00	80.00	80.00	80.00	80.00	80.00	80.00	60.00	700.00
						COSTEO S/	0.00	0.00	0.00	0.00	0.00	0.00	0.00	0.00	0.00	0.00	0.00	0.00	0.00
AOI00099300234	PROMOCION DE LOS SERVICIOS DE CAPACITACION, CERTIFICACION DE COMPETENCIAS LABORALES Y FOCALIZACION DE BENEFICIARIOS - SEDE LORETO	160100 -	PERSONA ACREDITADA	Muy Alta	2022	FISICO	0.00	0.00	0.00	52.00	52.00	52.00	52.00	52.00	52.00	52.00	52.00	51.00	467.00
						COSTEO S/	0.00	0.00	0.00	0.00	0.00	0.00	0.00	0.00	0.00	0.00	0.00	0.00	0.00
					2023	FISICO	0.00	0.00	0.00	52.00	52.00	52.00	52.00	52.00	52.00	52.00	52.00	51.00	467.00
						COSTEO S/	0.00	0.00	0.00	0.00	0.00	0.00	0.00	0.00	0.00	0.00	0.00	0.00	0.00
AOI00099300235	PROMOCION DE LOS SERVICIOS DE CAPACITACION, CERTIFICACION DE COMPETENCIAS LABORALES Y FOCALIZACION DE BENEFICIARIOS - SEDE TUMBES	240100 -	PERSONA ACREDITADA	Muy Alta	2023	FISICO	0.00	0.00	0.00	49.00	49.00	49.00	49.00	49.00	49.00	49.00	49.00	46.00	438.00
						COSTEO S/	0.00	0.00	0.00	0.00	0.00	0.00	0.00	0.00	0.00	0.00	0.00	0.00	0.00

CENTRO DE COSTO: 06 - UNIDAD GERENCIAL DE EMPRENDIMIENTO JUVENIL

OEI.07 - PROMOVER EL EMPLEO A TRAVÉS DEL MEJORAMIENTO DE LAS COMPETENCIAS LABORALES Y NIVELES DE EMPLEABILIDAD DE LA POBLACIÓN; PARTICULARMENTE EN CONDICIONES DE DESEMPLEO Y SUBEMPLEO.

AEI.07.02 - ASISTENCIA TÉCNICA INTEGRAL PARA LA INSERCIÓN LABORAL Y AUTOEMPLEO DE LAS PERSONAS EN CONDICIONES DE DESEMPLEO Y SUBEMPLEO.

CODIGO	ACTIVIDAD OPERATIVA	UBIGEO	U.M.	PRIORIDAD	PERIODO MULTIANUAL	META	PROGRAMACION MENSUAL 01	02	03	04	05	06	07	08	09	10	11	12	TOTAL ANUAL
AOI00099300094	FORTALECIMIENTO DE CAPACIDADES Y ASISTENCIA TÉCNICA PARA EL AUTOEMPLEO - SEDE AYACUCHO	050100 -	PERSONA ATENDIDA	Muy Alta	2021	FISICO	0.00	0.00	0.00	16.00	18.00	18.00	18.00	18.00	18.00	18.00	18.00	18.00	160.00
						COSTEO S/	0.00	0.00	0.00	0.00	0.00	0.00	68,611.00	0.00	171,528.00	0.00	102,917.00	0.00	343,056.00
					2022	FISICO	0.00	0.00	0.00	30.00	30.00	30.00	30.00	30.00	30.00	30.00	30.00	30.00	270.00
						COSTEO S/	0.00	0.00	0.00	0.00	0.00	0.00	68,611.00	0.00	171,528.00	0.00	102,917.00	0.00	343,056.00
					2023	FISICO	0.00	0.00	0.00	30.00	30.00	30.00	30.00	30.00	30.00	30.00	30.00	30.00	270.00
						COSTEO S/	0.00	0.00	0.00	0.00	0.00	0.00	68,611.00	0.00	171,528.00	0.00	102,917.00	0.00	343,056.00
AOI00099300096	FORTALECIMIENTO DE CAPACIDADES Y ASISTENCIA TÉCNICA PARA EL AUTOEMPLEO - SEDE CUSCO	080100 -	PERSONA ATENDIDA	Muy Alta	2021	FISICO	0.00	0.00	0.00	14.00	14.00	14.00	14.00	14.00	14.00	14.00	14.00	18.00	130.00
						COSTEO S/	0.00	0.00	0.00	0.00	0.00	0.00	55,747.00	0.00	139,366.00	0.00	83,620.00	0.00	278,733.00
					2022	FISICO	0.00	0.00	0.00	20.00	20.00	20.00	20.00	20.00	20.00	20.00	20.00	20.00	180.00
						COSTEO S/	0.00	0.00	0.00	0.00	0.00	0.00	55,747.00	0.00	139,366.00	0.00	83,620.00	0.00	278,733.00
					2023	FISICO	0.00	0.00	0.00	20.00	20.00	20.00	20.00	20.00	20.00	20.00	20.00	20.00	180.00

Firmado digitalmente por: RUIZ BARCELLOS Javier Martin FAU 20131029414 soft
Motivo: Soy el autor del documento
Fecha: 30/06/2020 16:07:02-0500

						COSTEO S/	0.00	0.00	0.00	0.00	0.00	0.00	55,747.00	0.00	139,3[illegible]	0.00	83,620.00	[illegible]
AOI00099300099	FORTALECIMIENTO DE CAPACIDADES Y ASISTENCIA TÉCNICA PARA EL AUTOEMPLEO - SEDE LIMA - UGEJ	150100 - MULTIDISTRITAL	PERSONA ATENDIDA	Muy Alta	2021	FISICO	0.00	0.00	0.00	0.00	0.00	0.00	0.00	0.00	0.00	0.00	0.00	1.00	1.00
						COSTEO S/	71,106.00	92,747.00	99,351.00	203,189.00	188,217.00	123,705.00	129,945.00	127,545.00	104,997.00	137,461.00	112,113.00	95,354.00	1,485,730.00
					2022	FISICO	0.00	0.00	0.00	0.00	0.00	0.00	0.00	0.00	0.00	0.00	0.00	1.00	1.00
						COSTEO S/	71,106.00	92,747.00	99,351.00	203,189.00	188,217.00	123,705.00	129,945.00	127,545.00	104,997.00	137,461.00	112,113.00	95,354.00	1,485,730.00
					2023	FISICO	0.00	0.00	0.00	0.00	0.00	0.00	0.00	0.00	0.00	0.00	0.00	1.00	1.00
						COSTEO S/	71,106.00	92,747.00	99,351.00	203,189.00	188,217.00	123,705.00	129,945.00	127,545.00	104,997.00	137,461.00	112,113.00	95,354.00	1,485,730.00
AOI00099300101	FORTALECIMIENTO DE CAPACIDADES Y ASISTENCIA TÉCNICA PARA EL AUTOEMPLEO - SEDE SAN MARTIN	220100 -	PERSONA ATENDIDA	Muy Alta	2021	FISICO	0.00	0.00	0.00	12.00	16.00	16.00	16.00	16.00	16.00	16.00	16.00	16.00	140.00
						COSTEO S/	0.00	0.00	0.00	0.00	0.00	0.00	60,035.00	0.00	150,087.00	0.00	90,052.00	0.00	300,174.00
					2022	FISICO	0.00	0.00	0.00	12.00	16.00	16.00	16.00	16.00	16.00	16.00	16.00	16.00	140.00
						COSTEO S/	0.00	0.00	0.00	0.00	0.00	0.00	60,035.00	0.00	150,087.00	0.00	90,052.00	0.00	300,174.00
					2023	FISICO	0.00	0.00	0.00	12.00	16.00	16.00	16.00	16.00	16.00	16.00	16.00	16.00	140.00
						COSTEO S/	0.00	0.00	0.00	0.00	0.00	0.00	60,035.00	0.00	150,087.00	0.00	90,052.00	0.00	300,174.00
AOI00099300146	FORTALECIMIENTO DE CAPACIDADES Y ASISTENCIA TÉCNICA PARA EL AUTOEMPLEO - SEDE LIMA	150100 - MULTIDISTRITAL	PERSONA ATENDIDA	Muy Alta	2021	FISICO	0.00	0.00	0.00	0.00	0.00	50.00	50.00	50.00	50.00	50.00	50.00	69.00	369.00
						COSTEO S/	3,718.00	3,718.00	3,718.00	3,718.00	3,718.00	3,718.00	162,681.00	3,718.00	400,376.00	3,718.00	241,713.00	4,017.00	838,531.00
					2022	FISICO	0.00	0.00	0.00	19.00	20.00	20.00	20.00	20.00	20.00	20.00	20.00	20.00	179.00
						COSTEO S/	3,718.00	3,718.00	3,718.00	3,718.00	3,718.00	3,718.00	162,681.00	3,718.00	400,376.00	3,718.00	241,713.00	4,017.00	838,531.00
					2023	FISICO	0.00	0.00	0.00	20.00	20.00	20.00	20.00	20.00	20.00	20.00	20.00	19.00	179.00
						COSTEO S/	3,718.00	3,718.00	3,718.00	3,718.00	3,718.00	3,718.00	162,681.00	3,718.00	400,376.00	3,718.00	241,713.00	4,017.00	838,531.00
AOI00099300164	FORTALECIMIENTO DE CAPACIDADES Y ASISTENCIA TECNICA PARA EL AUTOEMPLEO - SEDE PIURA	200100 - MULTIDISTRITAL	PERSONA ATENDIDA	Muy Alta	2021	FISICO	0.00	0.00	0.00	16.00	18.00	18.00	18.00	18.00	18.00	18.00	18.00	18.00	160.00
						COSTEO S/	3,718.00	3,718.00	3,718.00	3,718.00	3,718.00	3,718.00	72,629.00	3,718.00	175,246.00	3,718.00	106,635.00	4,016.00	388,270.00
					2022	FISICO	0.00	0.00	0.00	12.00	16.00	16.00	16.00	16.00	16.00	16.00	16.00	16.00	140.00
						COSTEO S/	3,718.00	3,718.00	3,718.00	3,718.00	3,718.00	3,718.00	72,629.00	3,718.00	175,246.00	3,718.00	106,635.00	4,016.00	388,270.00
					2023	FISICO	0.00	0.00	0.00	12.00	16.00	16.00	16.00	16.00	16.00	16.00	16.00	16.00	140.00
						COSTEO S/	3,718.00	3,718.00	3,718.00	3,718.00	3,718.00	3,718.00	72,629.00	3,718.00	175,246.00	3,718.00	106,635.00	4,016.00	388,270.00
AOI00099300165	FORTALECIMIENTO DE CAPACIDADES Y ASISTENCIA TECNICA PARA EL AUTOEMPLEO - SEDE PUNO	210100 -	PERSONA ATENDIDA	Muy Alta	2021	FISICO	0.00	0.00	0.00	12.00	16.00	16.00	16.00	16.00	16.00	16.00	16.00	16.00	140.00
						COSTEO S/	3,718.00	3,718.00	3,718.00	3,718.00	3,718.00	3,718.00	64,053.00	3,718.00	153,803.00	3,718.00	93,770.00	4,018.00	345,388.00
					2022	FISICO	0.00	0.00	0.00	20.00	20.00	20.00	20.00	20.00	20.00	20.00	20.00	20.00	180.00
						COSTEO S/	3,718.00	3,718.00	3,718.00	3,718.00	3,718.00	3,718.00	64,053.00	3,718.00	153,803.00	3,718.00	93,770.00	4,018.00	345,388.00
					2023	FISICO	0.00	0.00	0.00	20.00	20.00	20.00	20.00	20.00	20.00	20.00	20.00	20.00	180.00
						COSTEO S/	3,718.00	3,718.00	3,718.00	3,718.00	3,718.00	3,718.00	64,053.00	3,718.00	153,803.00	3,718.00	93,770.00	4,018.00	345,388.00
AOI00099300190	FORTALECIMIENTO DE CAPACIDADES Y ASISTENCIA TECNICA PARA EL AUTOEMPLEO - SEDE LA LIBERTAD	130100 - MULTIDISTRITAL	PERSONA ATENDIDA	Muy Alta	2021	FISICO	0.00	0.00	0.00	18.00	19.00	19.00	19.00	19.00	19.00	19.00	19.00	19.00	170.00
						COSTEO S/	0.00	0.00	0.00	0.00	0.00	0.00	72,899.00	0.00	182,249.00	0.00	109,349.00	0.00	364,497.00
					2022	FISICO	0.00	0.00	0.00	20.00	20.00	20.00	20.00	20.00	20.00	20.00	20.00	20.00	180.00
						COSTEO S/	0.00	0.00	0.00	0.00	0.00	0.00	72,899.00	0.00	182,249.00	0.00	109,349.00	0.00	364,497.00

Firmado digitalmente por: RUIZ BARCELLOS Javier Martin FAU 20131033414 soft
Motivo: Soy el autor del documento
Fecha: 30/06/2020 16:07:02-0500

					2023	FISICO	0.00	0.00	0.00	20.00	20.00	20.00	20.00	20.00	[illegible]	[illegible]	20.00	20.00	180.00
						COSTEO S/	0.00	0.00	0.00	0.00	0.00	0.00	72,899.00	0.00	182,2[illegible]	[illegible]	109,349.00	0.00	364,497.00
AOI00099300191	FORTALECIMIENTO DE CAPACIDADES Y ASISTENCIA TECNICA PARA EL AUTOEMPLEO - SEDE AREQUIPA	040100 -	PERSONA ATENDIDA	Muy Alta	2021	FISICO	0.00	0.00	0.00	12.00	16.00	16.00	16.00	16.00	16.00	16.00	16.00	16.00	140.00
						COSTEO S/	3,718.00	3,718.00	3,718.00	3,718.00	3,718.00	3,718.00	64,053.00	3,718.00	153,805.00	3,718.00	93,770.00	4,016.00	345,388.00
					2022	FISICO	0.00	0.00	0.00	0.00	50.00	50.00	55.00	55.00	55.00	55.00	55.00	55.00	430.00
						COSTEO S/	3,718.00	3,718.00	3,718.00	3,718.00	3,718.00	3,718.00	64,053.00	3,718.00	153,805.00	3,718.00	93,770.00	4,016.00	345,388.00
					2023	FISICO	0.00	0.00	0.00	0.00	50.00	50.00	55.00	55.00	55.00	55.00	55.00	55.00	430.00
						COSTEO S/	3,718.00	3,718.00	3,718.00	3,718.00	3,718.00	3,718.00	64,053.00	3,718.00	153,805.00	3,718.00	93,770.00	4,016.00	345,388.00
AOI00099300193	FORTALECIMIENTO DE CAPACIDADES Y ASISTENCIA TECNICA PARA EL AUTOEMPLEO - SEDE LAMBAYEQUE	140100 -	PERSONA ATENDIDA	Muy Alta	2021	FISICO	0.00	0.00	0.00	18.00	19.00	19.00	19.00	19.00	19.00	19.00	19.00	19.00	170.00
						COSTEO S/	0.00	0.00	0.00	0.00	0.00	0.00	72,899.00	0.00	182,249.00	0.00	109,349.00	0.00	364,497.00
					2022	FISICO	0.00	0.00	0.00	12.00	16.00	16.00	16.00	16.00	16.00	16.00	16.00	16.00	140.00
						COSTEO S/	0.00	0.00	0.00	0.00	0.00	0.00	72,899.00	0.00	182,249.00	0.00	109,349.00	0.00	364,497.00
					2023	FISICO	0.00	0.00	0.00	12.00	16.00	16.00	16.00	16.00	16.00	16.00	16.00	16.00	140.00
						COSTEO S/	0.00	0.00	0.00	0.00	0.00	0.00	72,899.00	0.00	182,249.00	0.00	109,349.00	0.00	364,497.00
AOI00099300195	FORTALECIMIENTO DE CAPACIDADES Y ASISTENCIA TECNICA PARA EL AUTOEMPLEO - SEDE ICA	110100 -	PERSONA ATENDIDA	Muy Alta	2021	FISICO	0.00	0.00	0.00	12.00	16.00	16.00	16.00	16.00	16.00	16.00	16.00	16.00	140.00
						COSTEO S/	0.00	0.00	0.00	0.00	0.00	0.00	60,035.00	0.00	150,087.00	0.00	90,052.00	0.00	300,174.00
					2022	FISICO	0.00	0.00	0.00	20.00	20.00	20.00	20.00	20.00	20.00	20.00	20.00	20.00	180.00
						COSTEO S/	0.00	0.00	0.00	0.00	0.00	0.00	60,035.00	0.00	150,087.00	0.00	90,052.00	0.00	300,174.00
					2023	FISICO	0.00	0.00	0.00	20.00	20.00	20.00	20.00	20.00	20.00	20.00	20.00	20.00	180.00
						COSTEO S/	0.00	0.00	0.00	0.00	0.00	0.00	60,035.00	0.00	150,087.00	0.00	90,052.00	0.00	300,174.00
AOI00099300196	FORTALECIMIENTO DE CAPACIDADES Y ASISTENCIA TECNICA PARA EL AUTOEMPLEO - SEDE UCAYALI	250100 -	PERSONA ATENDIDA	Muy Alta	2021	FISICO	0.00	0.00	0.00	12.00	16.00	16.00	16.00	16.00	16.00	16.00	16.00	16.00	140.00
						COSTEO S/	3,718.00	3,718.00	3,718.00	3,718.00	3,718.00	3,718.00	64,053.00	3,718.00	153,803.00	3,718.00	93,770.00	4,018.00	345,388.00
					2022	FISICO	0.00	0.00	0.00	12.00	16.00	16.00	16.00	16.00	16.00	16.00	16.00	16.00	140.00
						COSTEO S/	3,718.00	3,718.00	3,718.00	3,718.00	3,718.00	3,718.00	64,053.00	3,718.00	153,803.00	3,718.00	93,770.00	4,018.00	345,388.00
					2023	FISICO	0.00	0.00	0.00	12.00	16.00	16.00	16.00	16.00	16.00	16.00	16.00	16.00	140.00
						COSTEO S/	3,718.00	3,718.00	3,718.00	3,718.00	3,718.00	3,718.00	64,053.00	3,718.00	153,803.00	3,718.00	93,770.00	4,018.00	345,388.00
AOI00099300197	FORTALECIMIENTO DE CAPACIDADES Y ASISTENCIA TECNICA PARA EL AUTOEMPLEO - SEDE TACNA	230100 -	PERSONA ATENDIDA	Muy Alta	2021	FISICO	0.00	0.00	0.00	12.00	16.00	16.00	16.00	16.00	16.00	16.00	16.00	16.00	140.00
						COSTEO S/	0.00	0.00	0.00	0.00	0.00	0.00	60,035.00	0.00	150,087.00	0.00	90,052.00	0.00	300,174.00
					2022	FISICO	0.00	0.00	0.00	12.00	16.00	16.00	16.00	16.00	16.00	16.00	16.00	16.00	140.00
						COSTEO S/	0.00	0.00	0.00	0.00	0.00	0.00	60,035.00	0.00	150,087.00	0.00	90,052.00	0.00	300,174.00
					2023	FISICO	0.00	0.00	0.00	12.00	16.00	16.00	16.00	16.00	16.00	16.00	16.00	16.00	140.00
						COSTEO S/	0.00	0.00	0.00	0.00	0.00	0.00	60,035.00	0.00	150,087.00	0.00	90,052.00	0.00	300,174.00

COSTEO TOTAL AÑO 2021 S/	45,474,236.00
COSTEO TOTAL AÑO 2022 S/	49,739,743.00
COSTEO TOTAL AÑO 2023 S/	53,313,625.00

U.M. = Unidad de Medida

Firmado digitalmente por: RUIZ BARCELLOS Javier Martin FAU 20131023414 soft
Motivo: Soy el autor del documento
Fecha: 30/06/2020 16:07:02-0500
FIRMA

FIRMA DIGITAL
Firmado digitalmente por: RUIZ BARCELLOS Javier Martin FAU 20131023414 soft
Motivo: Soy el autor del documento
Fecha: 30/06/2020 16:07:55-0500

Anexo B-4
PLAN OPERATIVO INSTITUCIONAL MULTIANUAL CON PROGRAMACIÓN FÍSICA Y COSTEO (Elaborado)
Año : 2021 - 2023

Periodo POI Multianual	2021 - 2023
Nivel de Gobierno	E - GOBIERNO NACIONAL
Sector	12 - TRABAJO Y PROMOCION DEL EMPLEO
Pliego	012 - M. DE TRABAJO Y PROMOCION DEL EMPLEO
Unidad Ejecutora	001066 - PROGRAMA PARA LA GENERACION DE EMPLEO SOCIAL INCLUSIVO "TRABAJA PERU"

CENTRO DE COSTO: 07 - OFICINA NACIONAL Y UNIDADES ZONALES

OEI.07 - PROMOVER EL EMPLEO A TRAVÉS DEL MEJORAMIENTO DE LAS COMPETENCIAS LABORALES Y NIVELES DE EMPLEABILIDAD DE LA POBLACIÓN; PARTICULARMENTE EN CONDICIONES DE DESEMPLEO Y SUBEMPLEO.

AEI.07.05 - OPORTUNIDADES DE EMPLEO, EMPLEABILIDAD Y EMPRENDIMIENTO GENERADOS, EN BENEFICIO DE LA POBLACIÓN, PARTICULARMENTE EN CONDICIONES DE DESEMPLEO Y SUBEMPLEO.

CODIGO	ACTIVIDAD OPERATIVA	UBIGEO	U.M.	PRIORIDAD	PERIODO MULTIANUAL	META	PROGRAMACION MENSUAL 01	02	03	04	05	06	07	08	09	10	11	12	TOTAL ANUAL
AOI00106600014	PROMOCIÓN DE MODALIDADES DE INTERVENCIÓN DEL PROGRAMA PARA DESARROLLO DE PROYECTOS INTENSIVOS EN MANO DE OBRA NO CALIFICADA - OFICINA NACIONAL Y UNIDADES ZONALES	150101 - LIMA	ASISTENCIA TECNICA	Muy Alta	2021	FISICO	231.00	971.00	119.00	63.00	239.00	128.00	40.00	35.00	37.00	50.00	62.00	101.00	2,076.00
						COSTEO S/	1,488,775.00	2,650,305.00	2,711,304.00	4,554,277.00	2,341,143.00	2,098,880.00	1,789,251.00	1,511,707.00	1,281,562.00	1,530,577.00	1,321,848.00	1,262,707.00	24,542,336.00
					2022	FISICO	231.00	971.00	119.00	63.00	239.00	128.00	40.00	35.00	37.00	50.00	62.00	101.00	2,076.00
						COSTEO S/	1,488,775.00	2,650,305.00	2,711,304.00	4,554,277.00	2,341,143.00	2,098,880.00	1,789,251.00	1,511,707.00	1,281,562.00	1,530,577.00	1,321,848.00	1,262,707.00	24,542,336.00
					2023	FISICO	231.00	971.00	119.00	63.00	239.00	128.00	40.00	35.00	37.00	50.00	62.00	101.00	2,076.00
						COSTEO S/	1,488,775.00	2,650,305.00	2,711,304.00	3,298,027.00	2,341,143.00	2,098,880.00	1,789,251.00	1,511,707.00	1,281,562.00	1,530,577.00	1,321,848.00	1,262,707.00	23,286,086.00
AOI00106600038	SEGUIMIENTO DE LOS PROYECTOS EN EJECUCIÓN - OFICINA NACIONAL Y UNIDADES ZONALES	150101 - LIMA	EMPLEO TEMPORAL	Muy Alta	2021	FISICO	0.00	0.00	0.00	0.00	0.00	6,058.00	7,779.00	5,154.00	4,606.00	3,332.00	2,205.00	845.00	29,979.00
						COSTEO S/	1,180,480.00	1,282,581.00	1,511,828.00	1,731,110.00	1,514,813.00	1,534,901.00	1,362,469.00	1,276,421.00	1,262,522.00	1,499,580.00	1,212,879.00	1,311,675.00	16,681,259.00
					2022	FISICO	0.00	0.00	0.00	0.00	0.00	6,058.00	7,779.00	5,154.00	4,606.00	3,332.00	2,205.00	845.00	29,979.00
						COSTEO S/	1,180,480.00	1,282,581.00	1,511,828.00	1,731,110.00	1,514,813.00	1,534,901.00	1,362,469.00	1,276,421.00	1,262,522.00	1,499,580.00	1,212,879.00	1,311,675.00	16,681,259.00
					2023	FISICO	0.00	0.00	0.00	0.00	0.00	6,058.00	7,779.00	5,154.00	4,606.00	3,332.00	2,205.00	845.00	29,979.00
						COSTEO S/	1,180,480.00	1,282,581.00	1,511,828.00	1,605,485.00	1,514,813.00	1,534,901.00	1,362,469.00	1,276,421.00	1,262,522.00	1,499,580.00	1,212,879.00	1,311,675.00	16,555,634.00
AOI00106600061	TRANSFERENCIA DE RECURSOS PARA LA EJECUCIÓN DE PROYECTOS DE INVERSIÓN	150101 - LIMA	PROYECTO	Muy Alta	2021	FISICO	0.00	0.00	0.00	0.00	541.00	0.00	26.00	0.00	0.00	0.00	0.00	0.00	567.00
						COSTEO S/	0.00	0.00	0.00	0.00	170,956,000.00	0.00	31,200,000.00	0.00	0.00	0.00	0.00	0.00	202,156,000.00
					2022	FISICO	0.00	0.00	0.00	0.00	541.00	0.00	26.00	0.00	0.00	0.00	0.00	0.00	567.00
						COSTEO S/	0.00	0.00	0.00	0.00	170,956,000.00	0.00	31,200,000.00	0.00	0.00	0.00	0.00	0.00	202,156,000.00
					2023	FISICO	0.00	0.00	0.00	0.00	541.00	0.00	26.00	0.00	0.00	0.00	0.00	0.00	567.00
						COSTEO S/	0.00	0.00	0.00	0.00	170,956,000.00	0.00	31,200,000.00	0.00	0.00	0.00	0.00	0.00	202,156,000.00

COSTEO TOTAL AÑO 2021 S/	243,379,595.00
COSTEO TOTAL AÑO 2022 S/	243,379,595.00
COSTEO TOTAL AÑO 2023 S/	241,997,720.00

U.M. = Unidad de Medida

FIRMA DIGITAL

Firmado digitalmente por: RUIZ BARCELLOS Javier Martin FAU 20131023414 soft
Motivo: Soy el autor del documento
Fecha: 30/06/2020 16:07:55-0500

FIRMA DIGITAL
Firmado digitalmente por: RUIZ BARCELLOS Javier Martin FAU 20131023414 soft
Motivo: Soy el autor del documento
Fecha: 30/06/2020 16:08:37-0500

Anexo B-4
PLAN OPERATIVO INSTITUCIONAL MULTIANUAL CON PROGRAMACIÓN FÍSICA Y COSTEO (Elaborado)
Año : 2021 - 2023

Periodo POI Multianual	2021 - 2023
Nivel de Gobierno	E - GOBIERNO NACIONAL
Sector	12 - TRABAJO Y PROMOCION DEL EMPLEO
Pliego	012 - M. DE TRABAJO Y PROMOCION DEL EMPLEO
Unidad Ejecutora	001633 - PROGR. NAC. PARA LA PROM. DE OPORTUNIDADES LABORALES "IMPULSA PERU"

CENTRO DE COSTO: 01 - COORDINACIONA EJECUTIVA

OEI.07 - PROMOVER EL EMPLEO A TRAVÉS DEL MEJORAMIENTO DE LAS COMPETENCIAS LABORALES Y NIVELES DE EMPLEABILIDAD DE LA POBLACIÓN; PARTICULARMENTE EN CONDICIONES DE DESEMPLEO Y SUBEMPLEO.

AEI.07.02 - ASISTENCIA TÉCNICA INTEGRAL PARA LA INSERCIÓN LABORAL Y AUTOEMPLEO DE LAS PERSONAS EN CONDICIONES DE DESEMPLEO Y SUBEMPLEO.

CODIGO	ACTIVIDAD OPERATIVA	UBIGEO	U.M.	PRIORIDAD	PERIODO MULTIANUAL	META	PROGRAMACION MENSUAL 01	02	03	04	05	06	07	08	09	10	11	12	TOTAL ANUAL
AOI00163300074	GESTION DEL PROGRAMA - COORDINACIÓN EJECUTIVA 0002	150101 - LIMA	ACCION	Muy Alta	2021	FISICO	0.00	1.00	0.00	0.00	0.00	1.00	0.00	0.00	1.00	0.00	0.00	0.00	3.00
						COSTEO S/	143,257.00	143,257.00	143,257.00	143,257.00	143,257.00	143,257.00	143,257.00	143,257.00	143,257.00	143,257.00	143,257.00	143,257.00	1,719,084.00
					2022	FISICO	0.00	1.00	0.00	0.00	0.00	1.00	0.00	0.00	1.00	0.00	0.00	0.00	3.00
						COSTEO S/	150,419.83	150,419.83	150,419.83	150,419.83	150,419.83	150,419.83	150,419.83	150,419.83	150,419.83	150,419.83	150,419.83	150,419.87	1,805,038.00
					2023	FISICO	0.00	1.00	0.00	0.00	0.00	1.00	0.00	0.00	1.00	0.00	0.00	0.00	3.00
						COSTEO S/	157,940.83	157,940.83	157,940.83	157,940.83	157,940.83	157,940.83	157,940.83	157,940.83	157,940.83	157,940.83	157,940.83	157,940.87	1,895,290.00

CENTRO DE COSTO: 01.01 - UNIDAD GERENCIAL DE ADMINISTRACION

OEI.07 - PROMOVER EL EMPLEO A TRAVÉS DEL MEJORAMIENTO DE LAS COMPETENCIAS LABORALES Y NIVELES DE EMPLEABILIDAD DE LA POBLACIÓN; PARTICULARMENTE EN CONDICIONES DE DESEMPLEO Y SUBEMPLEO.

AEI.07.02 - ASISTENCIA TÉCNICA INTEGRAL PARA LA INSERCIÓN LABORAL Y AUTOEMPLEO DE LAS PERSONAS EN CONDICIONES DE DESEMPLEO Y SUBEMPLEO.

CODIGO	ACTIVIDAD OPERATIVA	UBIGEO	U.M.	PRIORIDAD	PERIODO MULTIANUAL	META	PROGRAMACION MENSUAL 01	02	03	04	05	06	07	08	09	10	11	12	TOTAL ANUAL
AOI00163300072	GESTION DEL PROGRAMA - ADMINISTRACIÓN 0001	070101 - CALLAO	ACCION	Muy Alta	2021	FISICO	1.00	1.00	1.00	1.00	1.00	1.00	1.00	1.00	1.00	1.00	1.00	1.00	12.00
						COSTEO S/	260,824.17	260,824.17	260,824.17	260,824.17	260,824.17	260,824.17	260,824.17	260,824.17	260,824.17	260,824.17	260,824.17	260,824.13	3,129,890.00
					2022	FISICO	1.00	1.00	1.00	1.00	1.00	1.00	1.00	1.00	1.00	1.00	1.00	1.00	12.00
						COSTEO S/	273,865.42	273,865.42	273,865.42	273,865.42	273,865.42	273,865.42	273,865.42	273,865.42	273,865.42	273,865.42	273,865.42	273,865.38	3,286,385.00
					2023	FISICO	1.00	1.00	1.00	1.00	1.00	1.00	1.00	1.00	1.00	1.00	1.00	1.00	12.00
						COSTEO S/	287,558.67	287,558.67	287,558.67	287,558.67	287,558.67	287,558.67	287,558.67	287,558.67	287,558.67	287,558.67	287,558.67	287,558.63	3,450,704.00

CENTRO DE COSTO: 01.02 - UNIDAD GERENCIAL DE PLANIFICACION PRESUPUESTO MONITOREO Y EVALUACION

OEI.07 - PROMOVER EL EMPLEO A TRAVÉS DEL MEJORAMIENTO DE LAS COMPETENCIAS LABORALES Y NIVELES DE EMPLEABILIDAD DE LA POBLACIÓN; PARTICULARMENTE EN CONDICIONES DE DESEMPLEO Y SUBEMPLEO.

AEI.07.02 - ASISTENCIA TÉCNICA INTEGRAL PARA LA INSERCIÓN LABORAL Y AUTOEMPLEO DE LAS PERSONAS EN CONDICIONES DE DESEMPLEO Y SUBEMPLEO.

CODIGO	ACTIVIDAD OPERATIVA	UBIGEO	U.M.	PRIORIDAD	PERIODO MULTIANUAL	META	PROGRAMACION MENSUAL 01	02	03	04	05	06	07	08	09	10	11	12	TOTAL ANUAL
AOI00163300073	GESTION DEL PROGRAMA - UNIDAD GERENCIAL DE PLANIFICACIÓN PRESUPUESTO MONITOREO Y EVALUACIÓN 0003	150113 - JESUS MARIA	ACCION	Muy Alta	2021	FISICO	2.00	1.00	1.00	1.00	1.00	1.00	2.00	1.00	1.00	1.00	1.00	1.00	14.00
						COSTEO S/	150,990.00	150,990.00	150,990.00	150,990.00	150,990.00	150,990.00	153,390.00	150,990.00	150,990.00	150,990.00	150,990.00	138,392.00	1,801,682.00
					2022	FISICO	2.00	1.00	1.00	1.00	1.00	1.00	2.00	1.00	1.00	1.00	1.00	1.00	14.00
						COSTEO S/	157,647.17	157,647.17	157,647.17	157,647.17	157,647.17	157,647.17	157,647.17	157,647.17	157,647.17	157,647.17	157,647.17	157,647.13	1,891,766.00
					2023	FISICO	2.00	1.00	1.00	1.00	1.00	1.00	2.00	1.00	1.00	1.00	1.00	1.00	14.00

Firmado digitalmente por: RUIZ BARCELLOS Javier Martin FAU 20131023414 soft
Motivo: Soy el autor del documento
Fecha: 30/06/2020 16:08:39-0500

						COSTEO S/	165,529.50	165,529.50	165,529.50	165,529.50	165,529.50	165,529.50	165,529.50	165,529.50	165,5[illegible]	[illegible]529.50	165,529.50	165,529.50	1,986,354.00
AOI00163300075	SEGUIMIENTO Y EVALUACIÓN DEL PROGRAMA 0004	150113 - JESUS MARIA	INFORME	Muy Alta	2021	FISICO	0.00	0.00	0.00	2.00	0.00	2.00	0.00	2.00	0.00	2.00	0.00	1.00	9.00
						COSTEO S/	12,887.00	12,887.00	12,887.00	12,887.00	12,887.00	12,887.00	13,487.00	12,887.00	12,887.00	12,887.00	12,887.00	6,987.00	149,344.00
					2022	FISICO	0.00	0.00	0.00	2.00	0.00	2.00	0.00	2.00	0.00	2.00	0.00	1.00	9.00
						COSTEO S/	13,067.58	13,067.58	13,067.58	13,067.58	13,067.58	13,067.58	13,067.58	13,067.58	13,067.58	13,067.58	13,067.58	13,067.62	156,811.00
					2023	FISICO	0.00	0.00	0.00	2.00	0.00	2.00	0.00	2.00	0.00	2.00	0.00	1.00	9.00
						COSTEO S/	13,721.00	13,721.00	13,721.00	13,721.00	13,721.00	13,721.00	13,721.00	13,721.00	13,721.00	13,721.00	13,721.00	13,721.00	164,652.00

CENTRO DE COSTO: 01.03 - UNIDAD GERENCIAL DE CAPACITACION LABORAL Y CERTIFICACION DE COMPETENCIAS LABORALES

OEI.07 - PROMOVER EL EMPLEO A TRAVÉS DEL MEJORAMIENTO DE LAS COMPETENCIAS LABORALES Y NIVELES DE EMPLEABILIDAD DE LA POBLACIÓN; PARTICULARMENTE EN CONDICIONES DE DESEMPLEO Y SUBEMPLEO.

AEI.07.01 - INTERMEDIACIÓN LABORAL ACORDE A LA DEMANDA DEL MERCADO LABORAL DE LAS PERSONAS EN CONDICIONES DE DESEMPLEO Y SUBEMPLEO.

CODIGO	ACTIVIDAD OPERATIVA	UBIGEO	U.M.	PRIORIDAD	PERIODO MULTIANUAL	META	PROGRAMACION MENSUAL 01	02	03	04	05	06	07	08	09	10	11	12	TOTAL ANUAL
AOI00163300089	ATENCIÓN DE SERVICIOS DE INTERMEDIACIÓN LABORAL - REGIÓN LIMA	150800 -	PERSONA ATENDIDA	Muy Alta	2021	FISICO	0.00	0.00	0.00	0.00	0.00	48.00	48.00	48.00	69.00	64.00	48.00	48.00	373.00
						COSTEO S/	0.00	0.00	0.00	0.00	0.00	12,000.00	10,500.00	12,000.00	10,500.00	10,500.00	12,000.00	10,500.00	78,000.00
					2022	FISICO	0.00	0.00	0.00	0.00	0.00	48.00	48.00	48.00	69.00	64.00	48.00	48.00	373.00
						COSTEO S/	0.00	0.00	0.00	0.00	0.00	12,000.00	10,500.00	12,000.00	10,500.00	10,500.00	12,000.00	14,400.00	81,900.00
					2023	FISICO	0.00	0.00	0.00	0.00	0.00	48.00	48.00	48.00	69.00	64.00	48.00	48.00	373.00
						COSTEO S/	0.00	0.00	0.00	0.00	0.00	12,000.00	10,500.00	12,000.00	10,500.00	10,500.00	12,000.00	18,495.00	85,995.00
AOI00163300090	ATENCIÓN DE SERVICIOS DE INTERMEDIACIÓN LABORAL - AREQUIPA	040100 -	PERSONA ATENDIDA	Muy Alta	2021	FISICO	0.00	0.00	0.00	0.00	0.00	64.00	64.00	64.00	86.00	64.00	64.00	64.00	470.00
						COSTEO S/	0.00	0.00	0.00	0.00	0.00	12,000.00	10,500.00	12,000.00	10,500.00	10,500.00	15,500.00	14,000.00	85,000.00
					2022	FISICO	0.00	0.00	0.00	0.00	0.00	64.00	64.00	64.00	86.00	64.00	64.00	64.00	470.00
						COSTEO S/	0.00	0.00	0.00	0.00	0.00	12,000.00	10,500.00	12,000.00	10,500.00	10,500.00	15,500.00	18,250.00	89,250.00
					2023	FISICO	0.00	0.00	0.00	0.00	0.00	64.00	64.00	64.00	86.00	64.00	64.00	64.00	470.00
						COSTEO S/	0.00	0.00	0.00	0.00	0.00	12,000.00	10,500.00	12,000.00	10,500.00	10,500.00	15,500.00	22,713.00	93,713.00
AOI00163300091	ATENCIÓN DE SERVICIOS DE INTERMEDIACIÓN LABORAL - AYACUCHO	050100 -	PERSONA ATENDIDA	Muy Alta	2021	FISICO	0.00	0.00	0.00	0.00	0.00	64.00	64.00	64.00	86.00	64.00	64.00	64.00	470.00
						COSTEO S/	0.00	0.00	0.00	0.00	0.00	12,000.00	10,500.00	12,000.00	10,500.00	10,500.00	15,500.00	14,000.00	85,000.00
					2022	FISICO	0.00	0.00	0.00	0.00	0.00	64.00	64.00	64.00	86.00	64.00	64.00	64.00	470.00
						COSTEO S/	0.00	0.00	0.00	0.00	0.00	12,000.00	10,500.00	12,000.00	10,500.00	10,500.00	15,500.00	18,250.00	89,250.00
					2023	FISICO	0.00	0.00	0.00	0.00	0.00	64.00	64.00	64.00	86.00	64.00	64.00	64.00	470.00
						COSTEO S/	0.00	0.00	0.00	0.00	0.00	12,000.00	10,500.00	12,000.00	10,500.00	10,500.00	15,500.00	22,713.00	93,713.00
AOI00163300092	ATENCIÓN DE SERVICIOS DE INTERMEDIACIÓN LABORAL - CUSCO	080100 -	PERSONA ATENDIDA	Muy Alta	2021	FISICO	0.00	0.00	0.00	0.00	0.00	48.00	48.00	48.00	85.00	48.00	48.00	48.00	373.00
						COSTEO S/	0.00	0.00	0.00	0.00	0.00	12,000.00	10,500.00	12,000.00	10,500.00	10,500.00	12,000.00	10,500.00	78,000.00
					2022	FISICO	0.00	0.00	0.00	0.00	0.00	48.00	48.00	48.00	85.00	48.00	48.00	48.00	373.00
						COSTEO S/	0.00	0.00	0.00	0.00	0.00	12,000.00	10,500.00	12,000.00	10,500.00	10,500.00	12,000.00	14,400.00	81,900.00
					2023	FISICO	0.00	0.00	0.00	0.00	0.00	48.00	48.00	48.00	85.00	48.00	48.00	48.00	373.00
						COSTEO S/	0.00	0.00	0.00	0.00	0.00	12,000.00	10,500.00	12,000.00	10,500.00	10,500.00	12,000.00	18,495.00	85,995.00

Firmado digitalmente por: RUIZ BARCELLOS Javier Martin FAU 20131023414 soft
Motivo: Soy el autor del documento
Fecha: 30/06/2020 16:08:39-0500

AOI00163300093	ATENCIÓN DE SERVICIOS DE INTERMEDIACIÓN LABORAL - ICA	110100 -	PERSONA ATENDIDA	Muy Alta	2021	FISICO	0.00	0.00	0.00	0.00	0.00	64.00	64.00	64.00	86.00	64.00	64.00	64.00	470.00
						COSTEO S/	0.00	0.00	0.00	0.00	0.00	12,000.00	10,500.00	12,000.00	10,500.00	10,500.00	15,500.00	14,000.00	85,000.00
					2022	FISICO	0.00	0.00	0.00	0.00	0.00	64.00	64.00	64.00	86.00	64.00	64.00	64.00	470.00
						COSTEO S/	0.00	0.00	0.00	0.00	0.00	12,000.00	10,500.00	12,000.00	10,500.00	10,500.00	15,500.00	18,250.00	89,250.00
					2023	FISICO	0.00	0.00	0.00	0.00	0.00	64.00	64.00	64.00	86.00	64.00	64.00	64.00	470.00
						COSTEO S/	0.00	0.00	0.00	0.00	0.00	12,000.00	10,500.00	12,000.00	10,500.00	10,500.00	15,500.00	22,713.00	93,713.00
AOI00163300094	ATENCIÓN DE SERVICIOS DE INTERMEDIACIÓN LABORAL - JUNÍN	120100 - MULTIDISTRITAL	PERSONA ATENDIDA	Muy Alta	2021	FISICO	0.00	0.00	0.00	0.00	0.00	64.00	64.00	64.00	86.00	64.00	64.00	64.00	470.00
						COSTEO S/	0.00	0.00	0.00	0.00	0.00	12,000.00	10,500.00	12,000.00	10,500.00	10,500.00	15,500.00	14,000.00	85,000.00
					2022	FISICO	0.00	0.00	0.00	0.00	0.00	64.00	64.00	64.00	86.00	64.00	64.00	64.00	470.00
						COSTEO S/	0.00	0.00	0.00	0.00	0.00	12,000.00	10,500.00	12,000.00	10,500.00	10,500.00	15,500.00	18,250.00	89,250.00
					2023	FISICO	0.00	0.00	0.00	0.00	0.00	64.00	64.00	64.00	86.00	64.00	64.00	64.00	470.00
						COSTEO S/	0.00	0.00	0.00	0.00	0.00	12,000.00	10,500.00	12,000.00	10,500.00	10,500.00	15,500.00	22,713.00	93,713.00
AOI00163300095	ATENCIÓN DE SERVICIOS DE INTERMEDIACIÓN LABORAL - LA LIBERTAD	130100 - MULTIDISTRITAL	PERSONA ATENDIDA	Muy Alta	2021	FISICO	0.00	0.00	0.00	0.00	0.00	80.00	80.00	80.00	96.00	96.00	96.00	102.00	630.00
						COSTEO S/	0.00	0.00	0.00	0.00	0.00	15,500.00	14,000.00	15,500.00	14,000.00	14,000.00	15,500.00	14,000.00	102,500.00
					2022	FISICO	0.00	0.00	0.00	0.00	0.00	80.00	80.00	80.00	96.00	96.00	96.00	102.00	630.00
						COSTEO S/	0.00	0.00	0.00	0.00	0.00	15,500.00	14,000.00	15,500.00	14,000.00	14,000.00	15,500.00	19,125.00	107,625.00
					2023	FISICO	0.00	0.00	0.00	0.00	0.00	80.00	80.00	80.00	96.00	96.00	96.00	102.00	630.00
						COSTEO S/	0.00	0.00	0.00	0.00	0.00	15,500.00	14,000.00	15,500.00	14,000.00	14,000.00	15,500.00	24,506.00	113,006.00
AOI00163300096	ATENCIÓN DE SERVICIOS DE INTERMEDIACIÓN LABORAL - LAMBAYEQUE	140100 -	PERSONA ATENDIDA	Muy Alta	2021	FISICO	0.00	0.00	0.00	0.00	0.00	64.00	64.00	64.00	86.00	64.00	64.00	64.00	470.00
						COSTEO S/	0.00	0.00	0.00	0.00	0.00	12,000.00	10,500.00	12,000.00	10,500.00	10,500.00	15,500.00	14,000.00	85,000.00
					2022	FISICO	0.00	0.00	0.00	0.00	0.00	64.00	64.00	64.00	86.00	64.00	64.00	64.00	470.00
						COSTEO S/	0.00	0.00	0.00	0.00	0.00	12,000.00	10,500.00	12,000.00	10,500.00	10,500.00	15,500.00	18,250.00	89,250.00
					2023	FISICO	0.00	0.00	0.00	0.00	0.00	64.00	64.00	64.00	86.00	64.00	64.00	64.00	470.00
						COSTEO S/	0.00	0.00	0.00	0.00	0.00	12,000.00	10,500.00	12,000.00	10,500.00	10,500.00	15,500.00	22,713.00	93,713.00
AOI00163300097	ATENCIÓN DE SERVICIOS DE INTERMEDIACIÓN LABORAL - LIMA METROPOLITANA	150100 - MULTIDISTRITAL	PERSONA ATENDIDA	Muy Alta	2021	FISICO	0.00	0.00	0.00	0.00	0.00	96.00	96.00	96.00	112.00	112.00	121.00	96.00	729.00
						COSTEO S/	44,330.00	43,470.00	43,470.00	73,470.00	159,470.00	48,470.00	49,970.00	43,470.00	48,470.00	48,470.00	48,470.00	44,970.00	696,500.00
					2022	FISICO	0.00	0.00	0.00	0.00	0.00	96.00	96.00	96.00	112.00	112.00	121.00	96.00	729.00
						COSTEO S/	44,330.00	43,470.00	43,470.00	73,470.00	159,470.00	48,470.00	49,970.00	43,470.00	48,470.00	48,470.00	48,470.00	79,795.00	731,325.00
					2023	FISICO	0.00	0.00	0.00	0.00	0.00	96.00	96.00	96.00	112.00	112.00	121.00	96.00	729.00
						COSTEO S/	44,330.00	43,470.00	43,470.00	73,470.00	159,470.00	48,470.00	49,970.00	43,470.00	48,470.00	48,470.00	48,470.00	116,361.00	767,891.00
AOI00163300098	ATENCIÓN DE SERVICIOS DE INTERMEDIACIÓN LABORAL - PIURA	200100 - MULTIDISTRITAL	PERSONA ATENDIDA	Muy Alta	2021	FISICO	0.00	0.00	0.00	0.00	0.00	96.00	96.00	96.00	112.00	112.00	112.00	121.00	745.00
						COSTEO S/	0.00	0.00	0.00	0.00	0.00	15,500.00	14,000.00	19,000.00	17,500.00	17,500.00	19,000.00	17,500.00	120,000.00
					2022	FISICO	0.00	0.00	0.00	0.00	0.00	96.00	96.00	96.00	112.00	112.00	112.00	121.00	745.00
						COSTEO S/	0.00	0.00	0.00	0.00	0.00	15,500.00	14,000.00	19,000.00	17,500.00	17,500.00	19,000.00	23,500.00	126,000.00
					2023	FISICO	0.00	0.00	0.00	0.00	0.00	96.00	96.00	96.00	112.00	112.00	112.00	121.00	745.00
						COSTEO	0.00	0.00	0.00	0.00	0.00	15,500.00	14,000.00	19,000.00	17,500.00	17,500.00	19,000.00	29,800.00	132,300.00

Firmado digitalmente por: RUIZ BARCELLOS Javier Martin FAU 20131023414 soft
Motivo: Soy el autor del documento
Fecha: 30/06/2020 16:08:39-0500

S/

AEI.07.02 - ASISTENCIA TÉCNICA INTEGRAL PARA LA INSERCIÓN LABORAL Y AUTOEMPLEO DE LAS PERSONAS EN CONDICIONES DE DESEMPLEO Y SUBEMPLEO.

CODIGO	ACTIVIDAD OPERATIVA	UBIGEO	U.M.	PRIORIDAD	PERIODO MULTIANUAL	META	PROGRAMACION MENSUAL 01	02	03	04	05	06	07	08	09	10	11	12	TOTAL ANUAL
AOI00163300024	GESTIÓN DE EXPEDIENTES PARA DETERMINACIÓN DE LA OFERTA LABORAL, FORMATIVA Y COMPETENCIAS A CERTIFICAR - REGION LIMA	150800 -	EXPEDIENTE	Muy Alta	2021	FISICO	0.00	0.00	1.00	0.00	1.00	1.00	0.00	0.00	0.00	0.00	0.00	0.00	3.00
						COSTEO S/	18,368.00	18,368.00	18,368.00	18,368.00	18,368.00	18,368.00	18,668.00	18,368.00	18,368.00	18,368.00	20,368.00	22,668.00	227,016.00
					2022	FISICO	0.00	0.00	1.00	0.00	1.00	1.00	0.00	0.00	0.00	0.00	0.00	0.00	3.00
						COSTEO S/	18,368.00	18,368.00	18,368.00	18,368.00	18,368.00	18,368.00	18,668.00	18,368.00	18,368.00	18,368.00	20,368.00	34,019.00	238,367.00
					2023	FISICO	0.00	0.00	1.00	0.00	1.00	1.00	0.00	0.00	0.00	0.00	0.00	0.00	3.00
						COSTEO S/	18,368.00	18,368.00	18,368.00	18,368.00	18,368.00	18,368.00	18,668.00	18,368.00	18,368.00	18,368.00	20,368.00	45,937.00	250,285.00
AOI00163300025	GESTION DE EXPEDIENTES PARA DETERMINACION DE LA OFERTA LABORAL, FORMATIVA Y COMPETENCIAS A CERTIFICAR - AREQUIPA	040100 -	EXPEDIENTE	Muy Alta	2021	FISICO	0.00	0.00	1.00	0.00	1.00	1.00	0.00	0.00	0.00	0.00	0.00	0.00	3.00
						COSTEO S/	18,368.00	18,368.00	18,368.00	18,368.00	18,368.00	18,368.00	18,668.00	18,368.00	18,368.00	18,368.00	20,368.00	22,668.00	227,016.00
					2022	FISICO	0.00	0.00	1.00	0.00	1.00	1.00	0.00	0.00	0.00	0.00	0.00	0.00	3.00
						COSTEO S/	18,368.00	18,368.00	18,368.00	18,368.00	18,368.00	18,368.00	18,668.00	18,368.00	18,368.00	18,368.00	20,368.00	34,019.00	238,367.00
					2023	FISICO	0.00	0.00	1.00	0.00	1.00	1.00	0.00	0.00	0.00	0.00	0.00	0.00	3.00
						COSTEO S/	18,368.00	18,368.00	18,368.00	18,368.00	18,368.00	18,368.00	18,668.00	18,368.00	18,368.00	18,368.00	20,368.00	45,937.00	250,285.00
AOI00163300026	GESTION DE EXPEDIENTES PARA DETERMINACION DE LA OFERTA LABORAL, FORMATIVA Y COMPETENCIAS A CERTIFICAR - AYACUCHO	050100 -	EXPEDIENTE	Muy Alta	2021	FISICO	0.00	0.00	1.00	0.00	1.00	1.00	0.00	0.00	0.00	0.00	0.00	0.00	3.00
						COSTEO S/	18,368.00	18,368.00	18,368.00	18,368.00	18,368.00	18,368.00	18,668.00	18,368.00	18,368.00	18,368.00	20,368.00	22,668.00	227,016.00
					2022	FISICO	0.00	0.00	1.00	0.00	1.00	1.00	0.00	0.00	0.00	0.00	0.00	0.00	3.00
						COSTEO S/	18,368.00	18,368.00	18,368.00	18,368.00	18,368.00	18,368.00	18,668.00	18,368.00	18,368.00	18,368.00	20,368.00	34,019.00	238,367.00
					2023	FISICO	0.00	0.00	1.00	0.00	1.00	1.00	0.00	0.00	0.00	0.00	0.00	0.00	3.00
						COSTEO S/	18,368.00	18,368.00	18,368.00	18,368.00	18,368.00	18,368.00	18,668.00	18,368.00	18,368.00	18,368.00	20,368.00	45,937.00	250,285.00
AOI00163300027	GESTION DE EXPEDIENTES PARA DETERMINACION DE LA OFERTA LABORAL, FORMATIVA Y COMPETENCIAS A CERTIFICAR - CUSCO	080100 -	EXPEDIENTE	Muy Alta	2021	FISICO	0.00	0.00	1.00	0.00	1.00	1.00	0.00	0.00	0.00	0.00	0.00	0.00	3.00
						COSTEO S/	18,368.00	18,368.00	18,368.00	18,368.00	18,368.00	18,368.00	18,668.00	18,368.00	18,368.00	18,368.00	20,368.00	22,668.00	227,016.00
					2022	FISICO	0.00	0.00	1.00	0.00	1.00	1.00	0.00	0.00	0.00	0.00	0.00	0.00	3.00
						COSTEO S/	18,368.00	18,368.00	18,368.00	18,368.00	18,368.00	18,368.00	18,668.00	18,368.00	18,368.00	18,368.00	20,368.00	34,019.00	238,367.00
					2023	FISICO	0.00	0.00	1.00	0.00	1.00	1.00	0.00	0.00	0.00	0.00	0.00	0.00	3.00
						COSTEO S/	18,368.00	18,368.00	18,368.00	18,368.00	18,368.00	18,368.00	18,668.00	18,368.00	18,368.00	18,368.00	20,368.00	45,937.00	250,285.00
AOI00163300028	GESTION DE EXPEDIENTES PARA DETERMINACION DE LA OFERTA LABORAL, FORMATIVA Y COMPETENCIAS A CERTIFICAR - ICA	110100 -	EXPEDIENTE	Muy Alta	2021	FISICO	0.00	0.00	1.00	0.00	1.00	1.00	0.00	0.00	0.00	0.00	0.00	0.00	3.00
						COSTEO S/	18,368.00	18,368.00	18,368.00	18,368.00	18,368.00	18,368.00	18,668.00	18,368.00	18,368.00	18,368.00	20,368.00	22,668.00	227,016.00
					2022	FISICO	0.00	0.00	1.00	0.00	1.00	1.00	0.00	0.00	0.00	0.00	0.00	0.00	3.00
						COSTEO S/	18,368.00	18,368.00	18,368.00	18,368.00	18,368.00	18,368.00	18,668.00	18,368.00	18,368.00	18,368.00	20,368.00	34,019.00	238,367.00
					2023	FISICO	0.00	0.00	1.00	0.00	1.00	1.00	0.00	0.00	0.00	0.00	0.00	0.00	3.00
						COSTEO S/	18,368.00	18,368.00	18,368.00	18,368.00	18,368.00	18,368.00	18,668.00	18,368.00	18,368.00	18,368.00	20,368.00	45,937.00	250,285.00
AOI00163300029	GESTION DE EXPEDIENTES PARA DETERMINACION DE LA OFERTA LABORAL,	120100 - MULTIDISTRITAL	EXPEDIENTE	Muy Alta	2021	FISICO	0.00	0.00	1.00	0.00	1.00	1.00	0.00	0.00	0.00	0.00	0.00	0.00	3.00
						COSTEO S/	18,368.00	18,368.00	18,368.00	18,368.00	18,368.00	18,368.00	18,668.00	18,368.00	18,368.00	18,368.00	20,368.00	22,668.00	227,016.00

Firmado digitalmente por: RUIZ BARCELLOS Javier Martin FAU 20131023414 soft
Motivo: Soy el autor del documento
Fecha: 30/06/2020 18:08:39-0500

	FORMATIVA Y COMPETENCIAS A CERTIFICAR - JUNÍN				2022	FISICO	0.00	0.00	1.00	0.00	1.00	1.00	0.00	0.00	[illegible]	0.00	0.00	0.00	3.00
						COSTEO S/	18,368.00	18,368.00	18,368.00	18,368.00	18,368.00	18,368.00	18,668.00	18,368.00	18,3[illegible]	[illegible]368.00	20,368.00	34,019.00	238,367.00
					2023	FISICO	0.00	0.00	1.00	0.00	1.00	1.00	0.00	0.00	0.00	0.00	0.00	0.00	3.00
						COSTEO S/	18,368.00	18,368.00	18,368.00	18,368.00	18,368.00	18,368.00	18,668.00	18,368.00	18,368.00	18,368.00	20,368.00	45,937.00	250,285.00
AOI00163300030	GESTION DE EXPEDIENTES PARA DETERMINACION DE LA OFERTA LABORAL, FORMATIVA Y COMPETENCIAS A CERTIFICAR - LA LIBERTAD	130100 - MULTIDISTRITAL	EXPEDIENTE	Muy Alta	2021	FISICO	0.00	0.00	1.00	1.00	1.00	1.00	0.00	0.00	0.00	0.00	0.00	0.00	4.00
						COSTEO S/	18,368.00	18,368.00	18,368.00	18,368.00	18,368.00	18,368.00	18,668.00	18,368.00	18,368.00	18,368.00	20,368.00	22,668.00	227,016.00
					2022	FISICO	0.00	0.00	1.00	1.00	1.00	1.00	0.00	0.00	0.00	0.00	0.00	0.00	4.00
						COSTEO S/	18,368.00	18,368.00	18,368.00	18,368.00	18,368.00	18,368.00	18,668.00	18,368.00	18,368.00	18,368.00	20,368.00	34,019.00	238,367.00
					2023	FISICO	0.00	0.00	1.00	1.00	1.00	1.00	0.00	0.00	0.00	0.00	0.00	0.00	4.00
						COSTEO S/	18,368.00	18,368.00	18,368.00	18,368.00	18,368.00	18,368.00	18,668.00	18,368.00	18,368.00	18,368.00	20,368.00	45,937.00	250,285.00
AOI00163300031	GESTION DE EXPEDIENTES PARA DETERMINACION DE LA OFERTA LABORAL, FORMATIVA Y COMPETENCIAS A CERTIFICAR - LAMBAYEQUE	140100 -	EXPEDIENTE	Muy Alta	2021	FISICO	0.00	0.00	1.00	1.00	1.00	1.00	0.00	0.00	0.00	0.00	0.00	0.00	4.00
						COSTEO S/	18,368.00	18,368.00	18,368.00	18,368.00	18,368.00	18,368.00	18,668.00	18,368.00	18,368.00	18,368.00	20,368.00	22,668.00	227,016.00
					2022	FISICO	0.00	0.00	1.00	1.00	1.00	1.00	0.00	0.00	0.00	0.00	0.00	0.00	4.00
						COSTEO S/	18,368.00	18,368.00	18,368.00	18,368.00	18,368.00	18,368.00	18,668.00	18,368.00	18,368.00	18,368.00	20,368.00	34,019.00	238,367.00
					2023	FISICO	0.00	0.00	1.00	1.00	1.00	1.00	0.00	0.00	0.00	0.00	0.00	0.00	4.00
						COSTEO S/	18,368.00	18,368.00	18,368.00	18,368.00	18,368.00	18,368.00	18,668.00	18,368.00	18,368.00	18,368.00	20,368.00	45,937.00	250,285.00
AOI00163300032	GESTION DE EXPEDIENTES PARA DETERMINACION DE LA OFERTA LABORAL, FORMATIVA Y COMPETENCIAS A CERTIFICAR - LIMA METROPOLITANA	150100 - MULTIDISTRITAL	EXPEDIENTE	Muy Alta	2021	FISICO	0.00	0.00	1.00	0.00	1.00	1.00	1.00	0.00	0.00	0.00	0.00	0.00	4.00
						COSTEO S/	18,838.00	18,658.00	18,658.00	18,658.00	18,658.00	18,658.00	18,958.00	18,658.00	18,658.00	21,718.00	53,718.00	28,018.00	271,856.00
					2022	FISICO	0.00	0.00	1.00	0.00	1.00	1.00	1.00	0.00	0.00	0.00	0.00	0.00	4.00
						COSTEO S/	18,838.00	18,658.00	18,658.00	18,658.00	18,658.00	18,658.00	18,958.00	18,658.00	18,658.00	21,718.00	53,718.00	41,611.00	285,449.00
					2023	FISICO	0.00	0.00	1.00	0.00	1.00	1.00	1.00	0.00	0.00	0.00	0.00	0.00	4.00
						COSTEO S/	18,838.00	18,658.00	18,658.00	18,658.00	18,658.00	18,658.00	18,958.00	18,658.00	18,658.00	21,718.00	53,718.00	55,883.00	299,721.00
AOI00163300033	GESTION DE EXPEDIENTES PARA DETERMINACION DE LA OFERTA LABORAL, FORMATIVA Y COMPETENCIAS A CERTIFICAR - PIURA	200100 - MULTIDISTRITAL	EXPEDIENTE	Muy Alta	2021	FISICO	0.00	0.00	1.00	1.00	1.00	1.00	0.00	0.00	0.00	0.00	0.00	0.00	4.00
						COSTEO S/	18,368.00	18,368.00	18,368.00	18,368.00	18,368.00	18,368.00	18,668.00	18,368.00	18,368.00	18,368.00	20,368.00	22,668.00	227,016.00
					2022	FISICO	0.00	0.00	1.00	1.00	1.00	1.00	0.00	0.00	0.00	0.00	0.00	0.00	4.00
						COSTEO S/	18,368.00	18,368.00	18,368.00	18,368.00	18,368.00	18,368.00	18,668.00	18,368.00	18,368.00	18,368.00	20,368.00	34,019.00	238,367.00
					2023	FISICO	0.00	0.00	1.00	1.00	1.00	1.00	0.00	0.00	0.00	0.00	0.00	0.00	4.00
						COSTEO S/	18,368.00	18,368.00	18,368.00	18,368.00	18,368.00	18,368.00	18,668.00	18,368.00	18,368.00	18,368.00	20,368.00	45,937.00	250,285.00
AOI00163300034	PROMOCIÓN DE LOS SERVICIOS DE CAPACITACIÓN, CERTIFICACIÓN DE COMPETENCIAS LABORALES Y FOCALIZACIÓN DE BENEFICIARIOS - REGIÓN LIMA	150800 -	PERSONA ACREDITADA	Muy Alta	2021	FISICO	0.00	0.00	0.00	81.00	81.00	81.00	108.00	108.00	81.00	81.00	0.00	0.00	621.00
						COSTEO S/	0.00	0.00	0.00	6,000.00	6,000.00	6,000.00	6,000.00	9,000.00	9,000.00	12,000.00	0.00	0.00	54,000.00
					2022	FISICO	0.00	0.00	0.00	81.00	81.00	81.00	108.00	108.00	81.00	81.00	0.00	0.00	621.00
						COSTEO S/	0.00	0.00	0.00	6,000.00	6,000.00	6,000.00	6,000.00	9,000.00	9,000.00	14,700.00	0.00	0.00	56,700.00
					2023	FISICO	0.00	0.00	0.00	81.00	81.00	81.00	108.00	108.00	81.00	81.00	0.00	0.00	621.00
						COSTEO S/	0.00	0.00	0.00	6,000.00	6,000.00	6,000.00	6,000.00	9,000.00	9,000.00	17,535.00	0.00	0.00	59,535.00
AOI00163300035	PROMOCIÓN DE LOS SERVICIOS DE	040100 -	PERSONA ACREDITADA	Muy Alta	2021	FISICO	0.00	0.00	0.00	108.00	108.00	108.00	135.00	108.00	108.00	108.00	0.00	0.00	783.00
						COSTEO	0.00	0.00	0.00	6,000.00	6,000.00	9,000.00	9,000.00	9,000.00	9,000.00	12,000.00	0.00	0.00	60,000.00

Firmado digitalmente por: RUIZ BARCELLOS Javier Martin FAU 20131023414 soft
Motivo: Soy el autor del documento
Fecha: 30/06/2020 10:08:39-0500

	CAPACITACIÓN, CERTIFICACIÓN DE COMPETENCIAS LABORALES Y FOCALIZACIÓN DE BENEFICIARIOS - AREQUIPA				2022	S/ FISICO	0.00	0.00	0.00	108.00	108.00	108.00	135.00	108.00	108.00	108.00	0.00	0.00	783.00
						COSTEO S/	0.00	0.00	0.00	6,000.00	6,000.00	9,000.00	9,000.00	9,000.00	9,000.00	15,000.00	0.00	0.00	63,000.00
					2023	FISICO	0.00	0.00	0.00	108.00	108.00	108.00	135.00	108.00	108.00	108.00	0.00	0.00	783.00
						COSTEO S/	0.00	0.00	0.00	6,000.00	6,000.00	9,000.00	9,000.00	9,000.00	9,000.00	18,150.00	0.00	0.00	66,150.00
AOI00163300036	PROMOCIÓN DE LOS SERVICIOS DE CAPACITACIÓN, CERTIFICACIÓN DE COMPETENCIAS LABORALES Y FOCALIZACIÓN DE BENEFICIARIOS - AYACUCHO	050100 -	PERSONA ACREDITADA	Muy Alta	2021	FISICO	0.00	0.00	0.00	108.00	108.00	108.00	135.00	108.00	108.00	108.00	0.00	0.00	783.00
						COSTEO S/	0.00	0.00	0.00	6,000.00	6,000.00	9,000.00	9,000.00	9,000.00	9,000.00	12,000.00	0.00	0.00	60,000.00
					2022	FISICO	0.00	0.00	0.00	108.00	108.00	108.00	135.00	108.00	108.00	108.00	0.00	0.00	783.00
						COSTEO S/	0.00	0.00	0.00	6,000.00	6,000.00	9,000.00	9,000.00	9,000.00	9,000.00	15,000.00	0.00	0.00	63,000.00
					2023	FISICO	0.00	0.00	0.00	108.00	108.00	108.00	135.00	108.00	108.00	108.00	0.00	0.00	783.00
						COSTEO S/	0.00	0.00	0.00	6,000.00	6,000.00	9,000.00	9,000.00	9,000.00	9,000.00	18,150.00	0.00	0.00	66,150.00
AOI00163300037	PROMOCIÓN DE LOS SERVICIOS DE CAPACITACIÓN, CERTIFICACIÓN DE COMPETENCIAS LABORALES Y FOCALIZACIÓN DE BENEFICIARIOS - CUSCO	080100 -	PERSONA ACREDITADA	Muy Alta	2021	FISICO	0.00	0.00	0.00	81.00	81.00	81.00	135.00	81.00	81.00	81.00	0.00	0.00	621.00
						COSTEO S/	0.00	0.00	0.00	6,000.00	6,000.00	6,000.00	6,000.00	9,000.00	9,000.00	12,000.00	0.00	0.00	54,000.00
					2022	FISICO	0.00	0.00	0.00	81.00	81.00	81.00	135.00	81.00	81.00	81.00	0.00	0.00	621.00
						COSTEO S/	0.00	0.00	0.00	6,000.00	6,000.00	6,000.00	6,000.00	9,000.00	9,000.00	14,700.00	0.00	0.00	56,700.00
					2023	FISICO	0.00	0.00	0.00	81.00	81.00	81.00	135.00	81.00	81.00	81.00	0.00	0.00	621.00
						COSTEO S/	0.00	0.00	0.00	6,000.00	6,000.00	6,000.00	6,000.00	9,000.00	9,000.00	17,535.00	0.00	0.00	59,535.00
AOI00163300038	PROMOCIÓN DE LOS SERVICIOS DE CAPACITACIÓN, CERTIFICACIÓN DE COMPETENCIAS LABORALES Y FOCALIZACIÓN DE BENEFICIARIOS - ICA	110100 -	PERSONA ACREDITADA	Muy Alta	2021	FISICO	0.00	0.00	0.00	108.00	108.00	108.00	135.00	108.00	108.00	108.00	0.00	0.00	783.00
						COSTEO S/	0.00	0.00	0.00	6,000.00	6,000.00	9,000.00	9,000.00	9,000.00	9,000.00	12,000.00	0.00	0.00	60,000.00
					2022	FISICO	0.00	0.00	0.00	108.00	108.00	108.00	135.00	108.00	108.00	108.00	0.00	0.00	783.00
						COSTEO S/	0.00	0.00	0.00	6,000.00	6,000.00	9,000.00	9,000.00	9,000.00	9,000.00	15,000.00	0.00	0.00	63,000.00
					2023	FISICO	0.00	0.00	0.00	108.00	108.00	108.00	135.00	108.00	108.00	108.00	0.00	0.00	783.00
						COSTEO S/	0.00	0.00	0.00	6,000.00	6,000.00	9,000.00	9,000.00	9,000.00	9,000.00	18,150.00	0.00	0.00	66,150.00
AOI00163300039	PROMOCIÓN DE LOS SERVICIOS DE CAPACITACIÓN, CERTIFICACIÓN DE COMPETENCIAS LABORALES Y FOCALIZACIÓN DE BENEFICIARIOS - JUNIN	120100 - MULTIDISTRITAL	PERSONA ACREDITADA	Muy Alta	2021	FISICO	0.00	0.00	0.00	108.00	108.00	108.00	135.00	108.00	108.00	108.00	0.00	0.00	783.00
						COSTEO S/	0.00	0.00	0.00	6,000.00	6,000.00	9,000.00	9,000.00	9,000.00	9,000.00	12,000.00	0.00	0.00	60,000.00
					2022	FISICO	0.00	0.00	0.00	108.00	108.00	108.00	135.00	108.00	108.00	108.00	0.00	0.00	783.00
						COSTEO S/	0.00	0.00	0.00	6,000.00	6,000.00	9,000.00	9,000.00	9,000.00	9,000.00	15,000.00	0.00	0.00	63,000.00
					2023	FISICO	0.00	0.00	0.00	108.00	108.00	108.00	135.00	108.00	108.00	108.00	0.00	0.00	783.00
						COSTEO S/	0.00	0.00	0.00	6,000.00	6,000.00	9,000.00	9,000.00	9,000.00	9,000.00	18,150.00	0.00	0.00	66,150.00
AOI00163300040	PROMOCIÓN DE LOS SERVICIOS DE CAPACITACIÓN, CERTIFICACIÓN DE COMPETENCIAS LABORALES Y FOCALIZACIÓN DE BENEFICIARIOS - LA LIBERTAD	130100 - MULTIDISTRITAL	PERSONA ACREDITADA	Muy Alta	2021	FISICO	0.00	0.00	0.00	135.00	135.00	135.00	162.00	162.00	162.00	162.00	0.00	0.00	1,053.00
						COSTEO S/	0.00	0.00	0.00	9,000.00	9,000.00	9,000.00	12,000.00	12,000.00	12,000.00	12,000.00	0.00	0.00	75,000.00
					2022	FISICO	0.00	0.00	0.00	135.00	135.00	135.00	162.00	162.00	162.00	162.00	0.00	0.00	1,053.00
						COSTEO S/	0.00	0.00	0.00	9,000.00	9,000.00	9,000.00	12,000.00	12,000.00	12,000.00	15,750.00	0.00	0.00	78,750.00
					2023	FISICO	0.00	0.00	0.00	135.00	135.00	135.00	162.00	162.00	162.00	162.00	0.00	0.00	1,053.00
						COSTEO S/	0.00	0.00	0.00	9,000.00	9,000.00	9,000.00	12,000.00	12,000.00	12,000.00	19,688.00	0.00	0.00	82,688.00
AOI00163300041	PROMOCIÓN DE LOS	140100 -	PERSONA	Muy Alta	2021	FISICO	0.00	0.00	0.00	108.00	108.00	108.00	135.00	108.00	108.00	108.00	0.00	0.00	783.00

Firmado digitalmente por: RUIZ BARCELLOS Javier Martin FAU 20131023414 soft
Motivo: Soy el autor del documento
Fecha: 30/06/2020 16:08:39-0500

	SERVICIOS DE CAPACITACIÓN, CERTIFICACIÓN DE COMPETENCIAS LABORALES Y FOCALIZACIÓN DE BENEFICIARIOS - LAMBAYEQUE		ACREDITADA		2022	COSTEO S/	0.00	0.00	0.00	6,000.00	6,000.00	9,000.00	9,000.00	9,000.00	9,000.00	15,000.00	0.00	0.00	60,000.00
						FISICO	0.00	0.00	0.00	108.00	108.00	108.00	135.00	108.00	108.00	108.00	0.00	0.00	783.00
					2023	COSTEO S/	0.00	0.00	0.00	6,000.00	6,000.00	9,000.00	9,000.00	9,000.00	9,000.00	18,150.00	0.00	0.00	66,150.00
						FISICO	0.00	0.00	0.00	108.00	108.00	108.00	135.00	108.00	108.00	108.00	0.00	0.00	783.00
AOI00163300042	PROMOCIÓN DE LOS SERVICIOS DE CAPACITACIÓN, CERTIFICACIÓN DE COMPETENCIAS LABORALES Y FOCALIZACIÓN DE BENEFICIARIOS - LIMA METROPOLITANA	150100 - MULTIDISTRITAL	PERSONA ACREDITADA	Muy Alta	2021	COSTEO S/	23,308.00	32,308.00	32,308.00	340,512.00	39,808.00	39,808.00	41,608.00	39,808.00	39,808.00	42,308.00	42,308.00	44,108.00	758,000.00
						FISICO	0.00	0.00	0.00	162.00	162.00	162.00	189.00	189.00	189.00	162.00	0.00	0.00	1,215.00
					2022	COSTEO S/	23,308.00	32,308.00	32,308.00	340,512.00	39,808.00	39,808.00	41,608.00	39,808.00	39,808.00	42,308.00	42,308.00	82,008.00	795,900.00
						FISICO	0.00	0.00	0.00	162.00	162.00	162.00	189.00	189.00	189.00	162.00	0.00	0.00	1,215.00
					2023	COSTEO S/	23,308.00	32,308.00	32,308.00	340,512.00	39,808.00	39,808.00	41,608.00	39,808.00	39,808.00	42,308.00	42,308.00	121,803.00	835,695.00
						FISICO	0.00	0.00	0.00	162.00	162.00	162.00	189.00	189.00	189.00	189.00	0.00	0.00	1,242.00
					2021	COSTEO S/	0.00	0.00	0.00	12,000.00	12,000.00	12,000.00	12,000.00	12,000.00	15,000.00	15,000.00	0.00	0.00	90,000.00
						FISICO	0.00	0.00	0.00	162.00	162.00	162.00	189.00	189.00	189.00	189.00	0.00	0.00	1,242.00
AOI00163300043	PROMOCIÓN DE LOS SERVICIOS DE CAPACITACIÓN, CERTIFICACIÓN DE COMPETENCIAS LABORALES Y FOCALIZACIÓN DE BENEFICIARIOS - PIURA	200100 - MULTIDISTRITAL	PERSONA ACREDITADA	Muy Alta	2022	COSTEO S/	0.00	0.00	0.00	12,000.00	12,000.00	12,000.00	12,000.00	12,000.00	15,000.00	19,500.00	0.00	0.00	94,500.00
						FISICO	0.00	0.00	0.00	162.00	162.00	162.00	189.00	189.00	189.00	189.00	0.00	0.00	1,242.00
					2023	COSTEO S/	0.00	0.00	0.00	12,000.00	12,000.00	12,000.00	12,000.00	12,000.00	15,000.00	24,225.00	0.00	0.00	99,225.00
						FISICO	0.00	0.00	0.00	0.00	54.00	54.00	54.00	72.00	72.00	54.00	54.00	0.00	414.00
					2021	COSTEO S/	0.00	0.00	0.00	210,500.00	3,500.00	141,500.00	3,500.00	3,500.00	3,500.00	3,500.00	348,500.00	0.00	718,000.00
						FISICO	0.00	0.00	0.00	0.00	54.00	54.00	54.00	72.00	72.00	54.00	54.00	0.00	414.00
AOI00163300079	FORTALECIMIENTO DE CAPACIDADES LABORALES PARA LA EMPLEABILIDAD DE LA POBLACIÓN EN EDAD DE TRABAJAR - REGION LIMA	150800 -	PERSONA ATENDIDA	Muy Alta	2022	COSTEO S/	0.00	0.00	0.00	210,500.00	3,500.00	141,500.00	3,500.00	3,500.00	3,500.00	3,500.00	384,400.00	0.00	753,900.00
						FISICO	0.00	0.00	0.00	0.00	54.00	54.00	54.00	72.00	72.00	54.00	54.00	0.00	414.00
					2023	COSTEO S/	0.00	0.00	0.00	210,500.00	3,500.00	141,500.00	3,500.00	3,500.00	3,500.00	3,500.00	422,095.00	0.00	791,595.00
						FISICO	0.00	0.00	0.00	0.00	72.00	72.00	72.00	90.00	72.00	72.00	72.00	0.00	522.00
					2021	COSTEO S/	0.00	0.00	0.00	264,500.00	3,500.00	177,500.00	3,500.00	3,500.00	3,500.00	3,500.00	438,500.00	0.00	898,000.00
						FISICO	0.00	0.00	0.00	0.00	72.00	72.00	72.00	90.00	72.00	72.00	72.00	0.00	522.00
AOI00163300080	FORTALECIMIENTO DE CAPACIDADES LABORALES PARA LA EMPLEABILIDAD DE LA POBLACIÓN EN EDAD DE TRABAJAR - AREQUIPA	040100 -	PERSONA ATENDIDA	Muy Alta	2022	COSTEO S/	0.00	0.00	0.00	264,500.00	3,500.00	177,500.00	3,500.00	3,500.00	3,500.00	3,500.00	483,400.00	0.00	942,900.00
						FISICO	0.00	0.00	0.00	0.00	72.00	72.00	72.00	90.00	72.00	72.00	72.00	0.00	522.00
					2023	COSTEO S/	0.00	0.00	0.00	264,500.00	3,500.00	177,500.00	3,500.00	3,500.00	3,500.00	3,500.00	530,545.00	0.00	990,045.00
						FISICO	0.00	0.00	0.00	0.00	72.00	72.00	72.00	90.00	72.00	72.00	72.00	0.00	522.00
					2021	COSTEO S/	0.00	0.00	0.00	264,500.00	3,500.00	177,500.00	3,500.00	3,500.00	3,500.00	3,500.00	438,500.00	0.00	898,000.00
						FISICO	0.00	0.00	0.00	0.00	72.00	72.00	72.00	90.00	72.00	72.00	72.00	0.00	522.00
AOI00163300081	FORTALECIMIENTO DE CAPACIDADES LABORALES PARA LA EMPLEABILIDAD DE LA POBLACIÓN EN EDAD DE TRABAJAR - AYACUCHO	050100 -	PERSONA ATENDIDA	Muy Alta	2022	COSTEO S/	0.00	0.00	0.00	264,500.00	3,500.00	177,500.00	3,500.00	3,500.00	3,500.00	3,500.00	483,400.00	0.00	942,900.00
						FISICO	0.00	0.00	0.00	0.00	72.00	72.00	72.00	90.00	72.00	72.00	72.00	0.00	522.00
					2023	COSTEO S/	0.00	0.00	0.00	264,500.00	3,500.00	177,500.00	3,500.00	3,500.00	3,500.00	3,500.00	530,545.00	0.00	990,045.00

Firmado digitalmente por: RUIZ BARCELLOS Javier Martin FAU 20131023414 soft
Motivo: Soy el autor del documento
Fecha: 30/06/2020 18:08:40-0500

AOI00163300082	FORTALECIMIENTO DE CAPACIDADES LABORALES PARA LA EMPLEABILIDAD DE LA POBLACIÓN EN EDAD DE TRABAJAR - CUSCO	080100 -	PERSONA ATENDIDA	Muy Alta	2021	FISICO	0.00	0.00	0.00	0.00	54.00	54.00	54.00	90.00	54.00	54.00	54.00	0.00	414.00
						COSTEO S/	0.00	0.00	0.00	210,500.00	3,500.00	141,500.00	3,500.00	3,500.00	3,500.00	3,500.00	348,500.00	0.00	718,000.00
					2022	FISICO	0.00	0.00	0.00	0.00	54.00	54.00	54.00	90.00	54.00	54.00	54.00	0.00	414.00
						COSTEO S/	0.00	0.00	0.00	210,500.00	3,500.00	141,500.00	3,500.00	3,500.00	3,500.00	3,500.00	384,400.00	0.00	753,900.00
					2023	FISICO	0.00	0.00	0.00	0.00	54.00	54.00	54.00	90.00	54.00	54.00	54.00	0.00	414.00
						COSTEO S/	0.00	0.00	0.00	210,500.00	3,500.00	141,500.00	3,500.00	3,500.00	3,500.00	3,500.00	422,095.00	0.00	791,595.00
AOI00163300083	FORTALECIMIENTO DE CAPACIDADES LABORALES PARA LA EMPLEABILIDAD DE LA POBLACIÓN EN EDAD DE TRABAJAR - ICA	110100 -	PERSONA ATENDIDA	Muy Alta	2021	FISICO	0.00	0.00	0.00	0.00	72.00	72.00	72.00	90.00	72.00	72.00	72.00	0.00	522.00
						COSTEO S/	0.00	0.00	0.00	264,500.00	3,500.00	177,500.00	3,500.00	3,500.00	3,500.00	3,500.00	438,500.00	0.00	898,000.00
					2022	FISICO	0.00	0.00	0.00	0.00	72.00	72.00	72.00	90.00	72.00	72.00	72.00	0.00	522.00
						COSTEO S/	0.00	0.00	0.00	264,500.00	3,500.00	177,500.00	3,500.00	3,500.00	3,500.00	3,500.00	483,400.00	0.00	942,900.00
					2023	FISICO	0.00	0.00	0.00	0.00	72.00	72.00	72.00	90.00	72.00	72.00	72.00	0.00	522.00
						COSTEO S/	0.00	0.00	0.00	264,500.00	3,500.00	177,500.00	3,500.00	3,500.00	3,500.00	3,500.00	530,545.00	0.00	990,045.00
AOI00163300084	FORTALECIMIENTO DE CAPACIDADES LABORALES PARA LA EMPLEABILIDAD DE LA POBLACIÓN EN EDAD DE TRABAJAR - JUNÍN	120100 - MULTIDISTRITAL	PERSONA ATENDIDA	Muy Alta	2021	FISICO	0.00	0.00	0.00	0.00	72.00	72.00	72.00	90.00	72.00	72.00	72.00	0.00	522.00
						COSTEO S/	0.00	0.00	0.00	264,500.00	3,500.00	177,500.00	3,500.00	3,500.00	3,500.00	3,500.00	438,500.00	0.00	898,000.00
					2022	FISICO	0.00	0.00	0.00	0.00	72.00	72.00	72.00	90.00	72.00	72.00	72.00	0.00	522.00
						COSTEO S/	0.00	0.00	0.00	264,500.00	3,500.00	177,500.00	3,500.00	3,500.00	3,500.00	3,500.00	483,400.00	0.00	942,900.00
					2023	FISICO	0.00	0.00	0.00	0.00	72.00	72.00	72.00	90.00	72.00	72.00	72.00	0.00	522.00
						COSTEO S/	0.00	0.00	0.00	264,500.00	3,500.00	177,500.00	3,500.00	3,500.00	3,500.00	3,500.00	530,545.00	0.00	990,045.00
AOI00163300085	FORTALECIMIENTO DE CAPACIDADES LABORALES PARA LA EMPLEABILIDAD DE LA POBLACIÓN EN EDAD DE TRABAJAR - LA LIBERTAD	130100 - MULTIDISTRITAL	PERSONA ATENDIDA	Muy Alta	2021	FISICO	0.00	0.00	0.00	0.00	90.00	90.00	90.00	108.00	108.00	108.00	108.00	0.00	702.00
						COSTEO S/	0.00	0.00	0.00	354,500.00	3,500.00	237,500.00	3,500.00	3,500.00	3,500.00	3,500.00	588,500.00	0.00	1,198,000.00
					2022	FISICO	0.00	0.00	0.00	0.00	90.00	90.00	90.00	108.00	108.00	108.00	108.00	0.00	702.00
						COSTEO S/	0.00	0.00	0.00	354,500.00	3,500.00	237,500.00	3,500.00	3,500.00	3,500.00	3,500.00	648,400.00	0.00	1,257,900.00
					2023	FISICO	0.00	0.00	0.00	0.00	90.00	90.00	90.00	108.00	108.00	108.00	108.00	0.00	702.00
						COSTEO S/	0.00	0.00	0.00	354,500.00	3,500.00	237,500.00	3,500.00	3,500.00	3,500.00	3,500.00	711,295.00	0.00	1,320,795.00
AOI00163300086	FORTALECIMIENTO DE CAPACIDADES LABORALES PARA LA EMPLEABILIDAD DE LA POBLACIÓN EN EDAD DE TRABAJAR - LAMBAYEQUE	140100 -	PERSONA ATENDIDA	Muy Alta	2021	FISICO	0.00	0.00	0.00	0.00	72.00	72.00	72.00	90.00	72.00	72.00	72.00	0.00	522.00
						COSTEO S/	0.00	0.00	0.00	264,500.00	3,500.00	177,500.00	3,500.00	3,500.00	3,500.00	3,500.00	438,500.00	0.00	898,000.00
					2022	FISICO	0.00	0.00	0.00	0.00	72.00	72.00	72.00	90.00	72.00	72.00	72.00	0.00	522.00
						COSTEO S/	0.00	0.00	0.00	264,500.00	3,500.00	177,500.00	3,500.00	3,500.00	3,500.00	3,500.00	483,400.00	0.00	942,900.00
					2023	FISICO	0.00	0.00	0.00	0.00	72.00	72.00	72.00	90.00	72.00	72.00	72.00	0.00	522.00
						COSTEO S/	0.00	0.00	0.00	264,500.00	3,500.00	177,500.00	3,500.00	3,500.00	3,500.00	3,500.00	530,545.00	0.00	990,045.00
AOI00163300087	FORTALECIMIENTO DE CAPACIDADES LABORALES PARA LA EMPLEABILIDAD DE LA POBLACIÓN EN EDAD DE TRABAJAR - LIMA METROPOLITANA	150100 - MULTIDISTRITAL	PERSONA ATENDIDA	Muy Alta	2021	FISICO	0.00	0.00	0.00	0.00	108.00	108.00	108.00	126.00	126.00	126.00	108.00	0.00	810.00
						COSTEO S/	72,214.00	74,326.00	83,826.00	515,826.00	83,826.00	371,826.00	87,426.00	83,826.00	83,826.00	83,826.00	803,826.00	87,426.00	2,432,000.00
					2022	FISICO	0.00	0.00	0.00	0.00	108.00	108.00	108.00	126.00	126.00	126.00	108.00	0.00	810.00
						COSTEO S/	72,214.00	74,326.00	83,826.00	515,826.00	83,826.00	371,826.00	87,426.00	83,826.00	83,826.00	83,826.00	803,826.00	209,026.00	2,553,600.00
					2023	FISICO	0.00	0.00	0.00	0.00	108.00	108.00	108.00	126.00	126.00	126.00	108.00	0.00	810.00
						COSTEO S/	72,214.00	74,326.00	83,826.00	515,826.00	83,826.00	371,826.00	87,426.00	83,826.00	83,826.00	83,826.00	803,826.00	336,706.00	2,681,280.00

Firmado digitalmente por: RUIZ BARCELLOS Javier Martin FAU 20131023414 soft
Motivo: Soy el autor del documento
Fecha: 30/06/2020 16:08:40-0500

AOI00163300088	FORTALECIMIENTO DE CAPACIDADES LABORALES PARA LA EMPLEABILIDAD DE LA POBLACIÓN EN EDAD DE TRABAJAR - PIURA	200100 - MULTIDISTRITAL	PERSONA ATENDIDA	Muy Alta	2021	FISICO	0.00	0.00	0.00	0.00	108.00	108.00	108.00	126.00	12	26.00	126.00	0.00	828.00
						COSTEO S/	0.00	0.00	0.00	417,500.00	3,500.00	279,500.00	3,500.00	3,500.00	3,500.00	3,500.00	693,500.00	0.00	1,408,000.00
					2022	FISICO	0.00	0.00	0.00	0.00	108.00	108.00	108.00	126.00	126.00	126.00	126.00	0.00	828.00
						COSTEO S/	0.00	0.00	0.00	417,500.00	3,500.00	279,500.00	3,500.00	3,500.00	3,500.00	3,500.00	763,900.00	0.00	1,478,400.00
					2023	FISICO	0.00	0.00	0.00	0.00	108.00	108.00	108.00	126.00	126.00	126.00	126.00	0.00	828.00
						COSTEO S/	0.00	0.00	0.00	417,500.00	3,500.00	279,500.00	3,500.00	3,500.00	3,500.00	3,500.00	837,820.00	0.00	1,552,320.00

AEI.07.03 - CERTIFICACIÓN OFICIAL DE COMPETENCIAS LABORALES PARA MEJORAR LA EMPLEABILIDAD DE LA POBLACIÓN; PARTICULARMENTE EN CONDICIONES DE DESEMPLEO Y SUBEMPLEO.

CODIGO	ACTIVIDAD OPERATIVA	UBIGEO	U.M.	PRIORIDAD	PERIODO MULTIANUAL	META	PROGRAMACION MENSUAL 01	02	03	04	05	06	07	08	09	10	11	12	TOTAL ANUAL
AOI00163300001	CERTIFICACION DE COMPETENCIAS LABORALES LOGRADAS A TRAVES DE LA EXPERIENCIA LABORAL - REGION LIMA	150800 -	PERSONA ATENDIDA	Muy Alta	2021	FISICO	0.00	0.00	0.00	0.00	50.00	50.00	50.00	50.00	50.00	50.00	100.00	50.00	450.00
						COSTEO S/	0.00	0.00	0.00	0.00	105,600.00	3,000.00	71,400.00	3,000.00	3,000.00	6,000.00	6,000.00	177,000.00	375,000.00
					2022	FISICO	0.00	0.00	0.00	0.00	50.00	50.00	50.00	50.00	50.00	50.00	100.00	50.00	450.00
						COSTEO S/	0.00	0.00	0.00	0.00	105,600.00	3,000.00	71,400.00	3,000.00	3,000.00	6,000.00	6,000.00	195,750.00	393,750.00
					2023	FISICO	0.00	0.00	0.00	0.00	50.00	50.00	50.00	50.00	50.00	50.00	100.00	50.00	450.00
						COSTEO S/	0.00	0.00	0.00	0.00	105,600.00	3,000.00	71,400.00	3,000.00	3,000.00	6,000.00	6,000.00	215,438.00	413,438.00
AOI00163300002	CERTIFICACION DE COMPETENCIAS LABORALES LOGRADAS A TRAVES DE LA EXPERIENCIA LABORAL - AREQUIPA	040100 -	PERSONA ATENDIDA	Muy Alta	2021	FISICO	0.00	0.00	0.00	0.00	50.00	80.00	80.00	80.00	80.00	80.00	80.00	50.00	580.00
						COSTEO S/	0.00	0.00	0.00	0.00	135,240.00	3,000.00	91,160.00	6,000.00	6,000.00	6,000.00	6,000.00	226,400.00	479,800.00
					2022	FISICO	0.00	0.00	0.00	0.00	50.00	80.00	80.00	80.00	80.00	80.00	80.00	50.00	580.00
						COSTEO S/	0.00	0.00	0.00	0.00	135,240.00	3,000.00	91,160.00	6,000.00	6,000.00	6,000.00	6,000.00	250,390.00	503,790.00
					2023	FISICO	0.00	0.00	0.00	0.00	50.00	80.00	80.00	80.00	80.00	80.00	80.00	50.00	580.00
						COSTEO S/	0.00	0.00	0.00	0.00	135,240.00	3,000.00	91,160.00	6,000.00	6,000.00	6,000.00	6,000.00	275,580.00	528,980.00
AOI00163300003	CERTIFICACION DE COMPETENCIAS LABORALES LOGRADAS A TRAVES DE LA EXPERIENCIA LABORAL - AYACUCHO	050100 -	PERSONA ATENDIDA	Muy Alta	2021	FISICO	0.00	0.00	0.00	0.00	0.00	0.00	50.00	50.00	50.00	50.00	0.00	0.00	200.00
						COSTEO S/	0.00	0.00	0.00	0.00	0.00	48,600.00	3,000.00	33,400.00	6,000.00	82,000.00	0.00	0.00	173,000.00
					2022	FISICO	0.00	0.00	0.00	0.00	0.00	0.00	50.00	50.00	50.00	50.00	0.00	0.00	200.00
						COSTEO S/	0.00	0.00	0.00	0.00	0.00	48,600.00	3,000.00	33,400.00	6,000.00	90,650.00	0.00	0.00	181,650.00
					2023	FISICO	0.00	0.00	0.00	0.00	0.00	0.00	50.00	50.00	50.00	50.00	0.00	0.00	200.00
						COSTEO S/	0.00	0.00	0.00	0.00	0.00	48,600.00	3,000.00	33,400.00	6,000.00	99,733.00	0.00	0.00	190,733.00
AOI00163300004	CERTIFICACION DE COMPETENCIAS LABORALES LOGRADAS A TRAVES DE LA EXPERIENCIA LABORAL - CUSCO	080100 -	PERSONA ATENDIDA	Muy Alta	2021	FISICO	0.00	0.00	0.00	0.00	50.00	80.00	80.00	80.00	80.00	80.00	70.00	0.00	520.00
						COSTEO S/	0.00	0.00	0.00	0.00	121,560.00	3,000.00	85,040.00	6,000.00	6,000.00	6,000.00	203,600.00	0.00	431,200.00
					2022	FISICO	0.00	0.00	0.00	0.00	50.00	80.00	80.00	80.00	80.00	80.00	70.00	0.00	520.00
						COSTEO S/	0.00	0.00	0.00	0.00	121,560.00	3,000.00	85,040.00	6,000.00	6,000.00	6,000.00	225,160.00	0.00	452,760.00
					2023	FISICO	0.00	0.00	0.00	0.00	50.00	80.00	80.00	80.00	80.00	80.00	70.00	0.00	520.00
						COSTEO S/	0.00	0.00	0.00	0.00	121,560.00	3,000.00	85,040.00	6,000.00	6,000.00	6,000.00	247,798.00	0.00	475,398.00
AOI00163300005	CERTIFICACION DE COMPETENCIAS LABORALES LOGRADAS A TRAVES DE LA EXPERIENCIA LABORAL - ICA	110100 -	PERSONA ATENDIDA	Muy Alta	2021	FISICO	0.00	0.00	0.00	0.00	50.00	80.00	80.00	80.00	80.00	80.00	80.00	50.00	580.00
						COSTEO S/	0.00	0.00	0.00	0.00	135,240.00	3,000.00	91,160.00	6,000.00	6,000.00	6,000.00	6,000.00	226,400.00	479,800.00
					2022	FISICO	0.00	0.00	0.00	0.00	50.00	80.00	80.00	80.00	80.00	80.00	80.00	50.00	580.00
						COSTEO	0.00	0.00	0.00	0.00	135,240.00	3,000.00	91,160.00	6,000.00	6,000.00	6,000.00	6,000.00	250,390.00	503,790.00

Firmado digitalmente por: RUIZ BARCELLOS Javier Martin FAU 20131023414 soft
Motivo: Soy el autor del documento
Fecha: 30/06/2020 16:08:37-0500

						S/													
					2023	FISICO	0.00	0.00	0.00	0.00	50.00	80.00	80.00	80.00	[illegible]	80.00	50.00	80.00	580.00
						COSTEO S/	0.00	0.00	0.00	0.00	135,240.00	3,000.00	91,160.00	6,000.00	6,000.00	6,000.00	6,000.00	275,580.00	528,980.00
AOI00163300006	CERTIFICACION DE COMPETENCIAS LABORALES LOGRADAS A TRAVES DE LA EXPERIENCIA LABORAL - JUNIN	120100 - MULTIDISTRITAL	PERSONA ATENDIDA	Muy Alta	2021	FISICO	0.00	0.00	0.00	0.00	50.00	50.00	50.00	50.00	50.00	50.00	50.00	40.00	390.00
						COSTEO S/	0.00	0.00	0.00	0.00	91,920.00	3,000.00	62,280.00	3,000.00	3,000.00	3,000.00	6,000.00	154,200.00	326,400.00
					2022	FISICO	0.00	0.00	0.00	0.00	50.00	50.00	50.00	50.00	50.00	50.00	50.00	40.00	390.00
						COSTEO S/	0.00	0.00	0.00	0.00	91,920.00	3,000.00	62,280.00	3,000.00	3,000.00	3,000.00	6,000.00	170,520.00	342,720.00
					2023	FISICO	0.00	0.00	0.00	0.00	50.00	50.00	50.00	50.00	50.00	50.00	50.00	40.00	390.00
						COSTEO S/	0.00	0.00	0.00	0.00	91,920.00	3,000.00	62,280.00	3,000.00	3,000.00	3,000.00	6,000.00	187,656.00	359,856.00
AOI00163300007	CERTIFICACION DE COMPETENCIAS LABORALES LOGRADAS A TRAVES DE LA EXPERIENCIA LABORAL - LA LIBERTAD	130100 - MULTIDISTRITAL	PERSONA ATENDIDA	Muy Alta	2021	FISICO	0.00	0.00	0.00	0.00	50.00	50.00	50.00	50.00	50.00	50.00	100.00	50.00	450.00
						COSTEO S/	0.00	0.00	0.00	0.00	105,600.00	3,000.00	71,400.00	3,000.00	3,000.00	6,000.00	6,000.00	177,000.00	375,000.00
					2022	FISICO	0.00	0.00	0.00	0.00	50.00	50.00	50.00	50.00	50.00	50.00	100.00	50.00	450.00
						COSTEO S/	0.00	0.00	0.00	0.00	105,600.00	3,000.00	71,400.00	3,000.00	3,000.00	6,000.00	6,000.00	195,750.00	393,750.00
					2023	FISICO	0.00	0.00	0.00	0.00	50.00	50.00	50.00	50.00	50.00	50.00	100.00	50.00	450.00
						COSTEO S/	0.00	0.00	0.00	0.00	105,600.00	3,000.00	71,400.00	3,000.00	3,000.00	6,000.00	6,000.00	215,438.00	413,438.00
AOI00163300008	CERTIFICACION DE COMPETENCIAS LABORALES LOGRADAS A TRAVES DE LA EXPERIENCIA LABORAL - LAMBAYEQUE	140100 -	PERSONA ATENDIDA	Muy Alta	2021	FISICO	0.00	0.00	0.00	0.00	0.00	0.00	50.00	50.00	50.00	50.00	0.00	0.00	200.00
						COSTEO S/	0.00	0.00	0.00	0.00	0.00	48,600.00	3,000.00	33,400.00	6,000.00	82,000.00	0.00	0.00	173,000.00
					2022	FISICO	0.00	0.00	0.00	0.00	0.00	0.00	50.00	50.00	50.00	50.00	0.00	0.00	200.00
						COSTEO S/	0.00	0.00	0.00	0.00	0.00	48,600.00	3,000.00	33,400.00	6,000.00	90,650.00	0.00	0.00	181,650.00
					2023	FISICO	0.00	0.00	0.00	0.00	0.00	0.00	50.00	50.00	50.00	50.00	0.00	0.00	200.00
						COSTEO S/	0.00	0.00	0.00	0.00	0.00	48,600.00	3,000.00	33,400.00	6,000.00	99,733.00	0.00	0.00	190,733.00
AOI00163300009	CERTIFICACION DE COMPETENCIAS LABORALES LOGRADAS A TRAVES DE LA EXPERIENCIA LABORAL - LIMA METROPOLITANA	150100 - MULTIDISTRITAL	PERSONA ATENDIDA	Muy Alta	2021	FISICO	0.00	0.00	0.00	0.00	50.00	100.00	100.00	100.00	130.00	150.00	150.00	150.00	930.00
						COSTEO S/	35,498.00	34,282.00	34,282.00	34,282.00	326,322.00	34,282.00	176,842.00	34,282.00	34,282.00	34,282.00	34,282.00	388,882.00	1,201,800.00
					2022	FISICO	0.00	0.00	0.00	0.00	50.00	100.00	100.00	100.00	130.00	150.00	150.00	150.00	930.00
						COSTEO S/	35,498.00	34,282.00	34,282.00	34,282.00	326,322.00	34,282.00	176,842.00	34,282.00	34,282.00	34,282.00	34,282.00	448,972.00	1,261,890.00
					2023	FISICO	0.00	0.00	0.00	0.00	50.00	100.00	100.00	100.00	130.00	150.00	150.00	150.00	930.00
						COSTEO S/	35,498.00	34,282.00	34,282.00	34,282.00	326,322.00	34,282.00	176,842.00	34,282.00	34,282.00	34,282.00	34,282.00	512,067.00	1,324,985.00
AOI00163300010	CERTIFICACION DE COMPETENCIAS LABORALES LOGRADAS A TRAVES DE LA EXPERIENCIA LABORAL - PIURA	200100 - MULTIDISTRITAL	PERSONA ATENDIDA	Muy Alta	2021	FISICO	0.00	0.00	0.00	0.00	50.00	50.00	50.00	50.00	50.00	50.00	100.00	50.00	450.00
						COSTEO S/	0.00	0.00	0.00	0.00	105,600.00	3,000.00	71,400.00	3,000.00	3,000.00	6,000.00	6,000.00	177,000.00	375,000.00
					2022	FISICO	0.00	0.00	0.00	0.00	50.00	50.00	50.00	50.00	50.00	50.00	100.00	50.00	450.00
						COSTEO S/	0.00	0.00	0.00	0.00	105,600.00	3,000.00	71,400.00	3,000.00	3,000.00	6,000.00	6,000.00	195,750.00	393,750.00
					2023	FISICO	0.00	0.00	0.00	0.00	50.00	50.00	50.00	50.00	50.00	50.00	100.00	50.00	450.00
						COSTEO S/	0.00	0.00	0.00	0.00	105,600.00	3,000.00	71,400.00	3,000.00	3,000.00	6,000.00	6,000.00	215,438.00	413,438.00

CENTRO DE COSTO: 01.04 - UNIDAD GERENCIAL DE EMPRENDIMIENTO

OEI.07 - PROMOVER EL EMPLEO A TRAVÉS DEL MEJORAMIENTO DE LAS COMPETENCIAS LABORALES Y NIVELES DE EMPLEABILIDAD DE LA POBLACIÓN; PARTICULARMENTE EN CONDICIONES DE DESEMPLEO Y SUBEMPLEO.

Firmado digitalmente por: RUIZ BARCELLOS Javier Martin FAU 20131023414 soft
Motivo: Soy el autor del documento
Fecha: 30/06/2020 16:08:37-0500

AEI.07.02 - ASISTENCIA TÉCNICA INTEGRAL PARA LA INSERCIÓN LABORAL Y AUTOEMPLEO DE LAS PERSONAS EN CONDICIONES DE DESEMPLEO Y SUBEMPLEO.

CODIGO	ACTIVIDAD OPERATIVA	UBIGEO	U.M.	PRIORIDAD	PERIODO MULTIANUAL	META	PROGRAMACION MENSUAL 01	02	03	04	05	06	07	08	09	10	11	12	TOTAL ANUAL
AOI00163300070	FORTALECIMIENTO DE CAPACIDADES Y ASISTENCIA TECNICA PARA EL AUTOEMPLEO - LIMA	150100 - MULTIDISTRITAL	PERSONA ATENDIDA	Muy Alta	2021	FISICO	0.00	0.00	0.00	0.00	0.00	0.00	0.00	135.00	0.00	0.00	0.00	0.00	135.00
						COSTEO S/	38,370.75	38,370.75	38,370.75	38,370.75	40,410.75	114,450.75	170,141.75	160,450.75	50,410.75	50,410.75	120,370.75	39,870.75	900,000.00
					2022	FISICO	0.00	0.00	0.00	0.00	0.00	0.00	0.00	180.00	0.00	0.00	0.00	0.00	180.00
						COSTEO S/	38,370.75	38,370.75	38,370.75	38,370.75	40,410.75	143,450.75	206,141.75	196,450.75	50,410.75	50,410.75	144,370.75	49,870.75	1,035,000.00
					2023	FISICO	0.00	0.00	0.00	0.00	0.00	0.00	0.00	248.00	0.00	0.00	0.00	0.00	248.00
						COSTEO S/	38,370.75	38,370.75	38,370.75	38,370.75	40,410.75	174,450.75	256,891.75	250,450.75	50,410.75	40,410.75	170,370.75	39,870.75	1,176,750.00
AOI00163300101	FORTALECIMIENTO DE CAPACIDADES Y ASISTENCIA TECNICA PARA EL AUTOEMPLEO - AYACUCHO	050100 -	PERSONA ATENDIDA	Muy Alta	2021	FISICO	0.00	0.00	0.00	0.00	0.00	0.00	0.00	45.00	0.00	0.00	0.00	0.00	45.00
						COSTEO S/	0.00	0.00	0.00	0.00	0.00	24,000.00	36,000.00	36,000.00	0.00	0.00	24,000.00	0.00	120,000.00
					2022	FISICO	0.00	0.00	0.00	0.00	0.00	0.00	0.00	45.00	0.00	0.00	0.00	0.00	45.00
						COSTEO S/	0.00	0.00	0.00	0.00	0.00	24,000.00	36,000.00	36,000.00	0.00	0.00	24,000.00	0.00	120,000.00
					2023	FISICO	0.00	0.00	0.00	0.00	0.00	0.00	0.00	45.00	0.00	0.00	0.00	0.00	45.00
						COSTEO S/	0.00	0.00	0.00	0.00	0.00	24,000.00	36,000.00	36,000.00	0.00	0.00	24,000.00	0.00	120,000.00
AOI00163300102	FORTALECIMIENTO DE CAPACIDADES Y ASISTENCIA TECNICA PARA EL AUTOEMPLEO - HUANCAVELICA	090100 -	PERSONA ATENDIDA	Muy Alta	2021	FISICO	0.00	0.00	0.00	0.00	0.00	0.00	0.00	45.00	0.00	0.00	0.00	0.00	45.00
						COSTEO S/	0.00	0.00	0.00	0.00	0.00	24,000.00	36,000.00	36,000.00	0.00	0.00	24,000.00	0.00	120,000.00
					2022	FISICO	0.00	0.00	0.00	0.00	0.00	0.00	0.00	45.00	0.00	0.00	0.00	0.00	45.00
						COSTEO S/	0.00	0.00	0.00	0.00	0.00	24,000.00	36,000.00	36,000.00	0.00	0.00	24,000.00	0.00	120,000.00
					2023	FISICO	0.00	0.00	0.00	0.00	0.00	0.00	0.00	45.00	0.00	0.00	0.00	0.00	45.00
						COSTEO S/	0.00	0.00	0.00	0.00	0.00	24,000.00	36,000.00	36,000.00	0.00	0.00	24,000.00	0.00	120,000.00
AOI00163300103	FORTALECIMIENTO DE CAPACIDADES Y ASISTENCIA TECNICA PARA EL AUTOEMPLEO - ICA	110100 -	PERSONA ATENDIDA	Muy Alta	2021	FISICO	0.00	0.00	0.00	0.00	0.00	0.00	0.00	45.00	0.00	0.00	0.00	0.00	45.00
						COSTEO S/	0.00	0.00	0.00	0.00	0.00	24,000.00	36,000.00	36,000.00	0.00	0.00	24,000.00	0.00	120,000.00
					2022	FISICO	0.00	0.00	0.00	0.00	0.00	0.00	0.00	45.00	0.00	0.00	0.00	0.00	45.00
						COSTEO S/	0.00	0.00	0.00	0.00	0.00	24,000.00	36,000.00	36,000.00	0.00	0.00	24,000.00	0.00	120,000.00
					2023	FISICO	0.00	0.00	0.00	0.00	0.00	0.00	0.00	45.00	0.00	0.00	0.00	0.00	45.00
						COSTEO S/	0.00	0.00	0.00	0.00	0.00	24,000.00	36,000.00	36,000.00	0.00	0.00	24,000.00	0.00	120,000.00
AOI00163300104	FORTALECIMIENTO DE CAPACIDADES Y ASISTENCIA TÉCNICA PARA EL AUTOEMPLEO - JUNÍN	120100 - MULTIDISTRITAL	PERSONA ATENDIDA	Muy Alta	2021	FISICO	0.00	0.00	0.00	0.00	0.00	0.00	0.00	90.00	0.00	0.00	0.00	0.00	90.00
						COSTEO S/	0.00	0.00	0.00	0.00	0.00	48,000.00	72,000.00	72,000.00	0.00	0.00	0.00	48,000.00	240,000.00
					2022	FISICO	0.00	0.00	0.00	0.00	0.00	0.00	0.00	90.00	0.00	0.00	0.00	0.00	90.00
						COSTEO S/	0.00	0.00	0.00	0.00	0.00	48,000.00	72,000.00	72,000.00	0.00	0.00	0.00	48,000.00	240,000.00
					2023	FISICO	0.00	0.00	0.00	0.00	0.00	0.00	0.00	90.00	0.00	0.00	0.00	0.00	90.00
						COSTEO S/	0.00	0.00	0.00	0.00	0.00	48,000.00	72,000.00	72,000.00	0.00	0.00	0.00	48,000.00	240,000.00
AOI00163300105	FORTALECIMIENTO DE CAPACIDADES Y ASISTENCIA TÉCNICA PARA EL AUTOEMPLEO - LA LIBERTAD	130100 - MULTIDISTRITAL	PERSONA ATENDIDA	Muy Alta	2021	FISICO	0.00	0.00	0.00	0.00	0.00	0.00	0.00	90.00	0.00	0.00	0.00	0.00	90.00
						COSTEO S/	0.00	0.00	0.00	0.00	0.00	48,000.00	72,000.00	72,000.00	0.00	0.00	48,000.00	0.00	240,000.00
					2022	FISICO	0.00	0.00	0.00	0.00	0.00	0.00	0.00	90.00	0.00	0.00	0.00	0.00	90.00
						COSTEO S/	0.00	0.00	0.00	0.00	0.00	48,000.00	72,000.00	72,000.00	0.00	0.00	48,000.00	0.00	240,000.00

Firmado digitalmente por: RUIZ BARCELLOS Javier Martin FAU 20131033414 soft
Motivo: Soy el autor del documento
Fecha: 30/06/2020 16:08:38-0500

					2023	FISICO	0.00	0.00	0.00	0.00	0.00	0.00	0.00	90.00	0.00	0.00	0.00	0.00	90.00
						COSTEO S/	0.00	0.00	0.00	0.00	0.00	48,000.00	72,000.00	72,000.00	0.00	0.00	48,000.00	0.00	240,000.00
AOI00163300106	FORTALECIMIENTO DE CAPACIDADES Y ASISTENCIA TÉCNICA PARA EL AUTOEMPLEO - LORETO	160100 -	PERSONA ATENDIDA	Muy Alta	2021	FISICO	0.00	0.00	0.00	0.00	0.00	0.00	0.00	90.00	0.00	0.00	0.00	0.00	90.00
						COSTEO S/	0.00	0.00	0.00	0.00	0.00	48,000.00	72,000.00	72,000.00	0.00	0.00	48,000.00	0.00	240,000.00
					2022	FISICO	0.00	0.00	0.00	0.00	0.00	0.00	0.00	90.00	0.00	0.00	0.00	0.00	90.00
						COSTEO S/	0.00	0.00	0.00	0.00	0.00	48,000.00	72,000.00	72,000.00	0.00	0.00	48,000.00	0.00	240,000.00
					2023	FISICO	0.00	0.00	0.00	0.00	0.00	0.00	0.00	90.00	0.00	0.00	0.00	0.00	90.00
						COSTEO S/	0.00	0.00	0.00	0.00	0.00	48,000.00	72,000.00	72,000.00	0.00	0.00	48,000.00	0.00	240,000.00
AOI00163300107	FORTALECIMIENTO DE CAPACIDADES Y ASISTENCIA TÉCNICA PARA EL AUTOEMPLEO - LIMA PROVINCIAS	150800 -	PERSONA ATENDIDA	Muy Alta	2021	FISICO	0.00	0.00	0.00	0.00	0.00	0.00	0.00	90.00	0.00	0.00	0.00	0.00	90.00
						COSTEO S/	0.00	0.00	0.00	0.00	0.00	48,000.00	72,000.00	72,000.00	0.00	0.00	0.00	48,000.00	240,000.00
					2022	FISICO	0.00	0.00	0.00	0.00	0.00	0.00	0.00	90.00	0.00	0.00	0.00	0.00	90.00
						COSTEO S/	0.00	0.00	0.00	0.00	0.00	48,000.00	72,000.00	72,000.00	0.00	0.00	0.00	48,000.00	240,000.00
					2023	FISICO	0.00	0.00	0.00	0.00	0.00	0.00	0.00	90.00	0.00	0.00	0.00	0.00	90.00
						COSTEO S/	0.00	0.00	0.00	0.00	0.00	48,000.00	72,000.00	72,000.00	0.00	0.00	0.00	48,000.00	240,000.00
AOI00163300108	FORTALECIMIENTO DE CAPACIDADES Y ASISTENCIA TÉCNICA PARA EL AUTOEMPLEO - PIURA	200100 - MULTIDISTRITAL	PERSONA ATENDIDA	Muy Alta	2021	FISICO	0.00	0.00	0.00	0.00	0.00	0.00	0.00	90.00	0.00	0.00	0.00	0.00	90.00
						COSTEO S/	0.00	0.00	0.00	0.00	0.00	48,000.00	72,000.00	72,000.00	0.00	0.00	48,000.00	0.00	240,000.00
					2022	FISICO	0.00	0.00	0.00	0.00	0.00	0.00	0.00	90.00	0.00	0.00	0.00	0.00	90.00
						COSTEO S/	0.00	0.00	0.00	0.00	0.00	48,000.00	72,000.00	72,000.00	0.00	0.00	48,000.00	0.00	240,000.00
					2023	FISICO	0.00	0.00	0.00	0.00	0.00	0.00	0.00	90.00	0.00	0.00	0.00	0.00	90.00
						COSTEO S/	0.00	0.00	0.00	0.00	0.00	48,000.00	72,000.00	72,000.00	0.00	0.00	48,000.00	0.00	240,000.00
AOI00163300109	FORTALECIMIENTO DE CAPACIDADES Y ASISTENCIA TÉCNICA PARA EL AUTOEMPLEO - UCAYALI	250100 -	PERSONA ATENDIDA	Muy Alta	2021	FISICO	0.00	0.00	0.00	0.00	0.00	0.00	0.00	90.00	0.00	0.00	0.00	0.00	90.00
						COSTEO S/	0.00	0.00	0.00	0.00	0.00	48,000.00	72,000.00	72,000.00	0.00	0.00	48,000.00	0.00	240,000.00
					2022	FISICO	0.00	0.00	0.00	0.00	0.00	0.00	0.00	90.00	0.00	0.00	0.00	0.00	90.00
						COSTEO S/	0.00	0.00	0.00	0.00	0.00	48,000.00	72,000.00	72,000.00	0.00	0.00	48,000.00	0.00	240,000.00
					2023	FISICO	0.00	0.00	0.00	0.00	0.00	0.00	0.00	90.00	0.00	0.00	0.00	0.00	90.00
						COSTEO S/	0.00	0.00	0.00	0.00	0.00	48,000.00	72,000.00	72,000.00	0.00	0.00	48,000.00	0.00	240,000.00

COSTEO TOTAL AÑO 2021 S/	30,000,000.00
COSTEO TOTAL AÑO 2022 S/	31,500,002.00
COSTEO TOTAL AÑO 2023 S/	33,075,005.00

U.M. = Unidad de Medida

FIRMA

FIRMA DIGITAL
Firmado digitalmente por: RUIZ BARCELLOS Javier Martin FAU 20131023414 soft
Motivo: Soy el autor del documento
Fecha: 30/06/2020 16:09:20-0500

Anexo B-4
PLAN OPERATIVO INSTITUCIONAL MULTIANUAL CON PROGRAMACIÓN FÍSICA Y COSTEO (Elaborado)
Año : 2021 - 2023

Periodo POI Multianual	2021 - 2023
Nivel de Gobierno	E - GOBIERNO NACIONAL
Sector	12 - TRABAJO Y PROMOCION DEL EMPLEO
Pliego	012 - M. DE TRABAJO Y PROMOCION DEL EMPLEO
Unidad Ejecutora	001658 - PROGR. PARA EL MEJORAMIENTO Y AMPLIAC. DE LOS SERV. DEL CENTRO DE EMPLEO "FORTALECE PERU"

CENTRO DE COSTO: 01 - DIRECCION EJECUTIVA

OEI.02 - PROMOVER LA EMPLEABILIDAD DE LOS JÓVENES PARA SU INSERCIÓN LABORAL EN EL MERCADO DE TRABAJO

AEI.02.05 - EJECUTAR EL PROYECTO DE INVERSIÓN PÚBLICA Nº 308669: MEJORAMIENTO Y AMPLIACIÓN DE LOS SERVICIOS DEL CENTRO DE EMPLEO PARA LA INSERCIÓN LABORAL FORMAL DE LOS JÓVENES EN LAS REGIONES DE AREQUIPA; ICA; L

CODIGO	ACTIVIDAD OPERATIVA	UBIGEO	U.M.	PRIORIDAD	PERIODO MULTIANUAL	META	PROGRAMACION MENSUAL 01	02	03	04	05	06	07	08	09	10	11	12	TOTAL ANUAL
AOI00165800001	GESTIÓN DEL PROYECTO 2328039	150113 - JESUS MARIA	INFORME	Muy Alta	2021	FISICO	1.00	1.00	1.00	1.00	1.00	1.00	1.00	1.00	1.00	1.00	1.00	1.00	12.00
						COSTEO S/	200,000.00	200,000.00	200,000.00	200,000.00	200,000.00	200,000.00	200,000.00	200,000.00	200,000.00	200,000.00	200,000.00	200,000.00	2,400,000.00
AOI00165800058	ADECUADA ARTICULACIÓN DEL CENTRO DE EMPLEO CON EL SECTOR PRODUCTIVO 2328039	150113 - JESUS MARIA	ESTUDIO	Muy Alta	2021	FISICO	0.00	0.00	0.00	0.00	0.00	0.00	0.00	0.00	0.00	0.00	0.00	1.00	1.00
						COSTEO S/	113,000.00	69,000.00	189,000.00	174,000.00	69,000.00	69,000.00	41,000.00	41,000.00	41,000.00	41,000.00	41,000.00	41,000.00	929,000.00
AOI00165800059	ADECUADOS SERVICIOS DEL CENTRO DEL EMPLEO A LOS JÓVENES - 2328039	150113 - JESUS MARIA	SERVICIO	Muy Alta	2021	FISICO	0.00	0.00	0.00	0.00	0.00	0.00	0.00	0.00	0.00	0.00	0.00	1.00	1.00
						COSTEO S/	88,000.00	2,006,260.00	118,000.00	53,000.00	1,152,945.00	242,945.00	306,260.00	8,253,000.00	53,000.00	53,000.00	53,000.00	963,000.00	13,342,410.00
AOI00165800060	ADECUADOS PROCESOS OPERATIVOS DEL CENTRO DE EMPLEO 2328039	150113 - JESUS MARIA	CENTRO DE ATENCION EQUIPADO	Muy Alta	2021	FISICO	0.00	0.00	0.00	0.00	0.00	0.00	0.00	0.00	0.00	0.00	0.00	1.00	1.00
						COSTEO S/	1,382,100.00	1,347,100.00	222,100.00	222,100.00	4,977,000.00	177,000.00	177,000.00	177,000.00	177,000.00	3,921,393.00	177,000.00	177,000.00	13,133,793.00
AOI00165800061	SUFICIENTE CAPACIDAD RECTORA DEL MTPE CON LOS GOBIERNOS REGIONALES PARA LA INSERCIÓN LABORAL 2328039	150113 - JESUS MARIA	DOCUMENTO TECNICO	Muy Alta	2021	FISICO	0.00	0.00	0.00	0.00	0.00	0.00	0.00	0.00	0.00	0.00	0.00	1.00	1.00
						COSTEO S/	95,000.00	95,000.00	65,000.00	65,000.00	65,000.00	65,000.00	65,000.00	65,000.00	65,000.00	65,000.00	65,000.00	65,000.00	840,000.00
AOI00165800063	GESTION DEL PROGRAMA	150113 - JESUS MARIA	ACCION	Muy Alta	2021	FISICO	1.00	1.00	1.00	1.00	1.00	1.00	1.00	1.00	1.00	1.00	1.00	1.00	12.00
						COSTEO S/	102,027.00	134,027.00	98,027.00	131,027.00	125,027.00	116,027.00	108,027.00	91,027.00	109,027.00	116,027.00	91,027.00	87,037.00	1,308,334.00

COSTEO TOTAL AÑO 2021 S/ 31,953,537.00

U.M. = Unidad de Medida

FIRMA DIGITAL

Firmado digitalmente por: RUIZ BARCELLOS Javier Martin FAU 20131023414 soft
Motivo: Soy el autor del documento
Fecha: 30/06/2020 16:09:20-0500