



PERÚ

Ministerio de
Salud

Instituto Nacional de
Enfermedades Neoplásicas



"DECENIO DE LA IGUALDAD DE OPORTUNIDADES PARA MUJERES Y HOMBRES"
"Año de la recuperación y consolidación de la economía peruana"

MEMORIA ANUAL

COMITÉ INSTITUCIONAL DE ÉTICA EN INVESTIGACIÓN DEL INSTITUTO NACIONAL DE ENFERMEDADES NEOPLÁSICAS

LIMA-PERÚ

2025



Av. Angamos Este 2520 - Surquillo
Telf.: 201-6500 - 3001
www.inen.sld.pe
E-mail: comite_etica@inen.sld.pe
Lima – Perú

**PERÚ**Ministerio de
SaludInstituto Nacional de
Enfermedades Neoplásicas"DECENIO DE LA IGUALDAD DE OPORTUNIDADES PARA MUJERES Y HOMBRES"
"Año de la recuperación y consolidación de la economía peruana"**MEMORIA ANUAL 2025****1. PRESENTACIÓN**

Los Comités de Ética en Investigación tienen como finalidad fundamental proteger los derechos, la vida, la salud, la dignidad y el bienestar de las personas que participan como sujetos de investigación, asegurando que los estudios se desarrollen conforme a principios éticos y marcos legales nacionales e internacionales. Estos comités están conformados por miembros multidisciplinarios, científicos y no científicos, incluidos representantes de la comunidad, quienes actúan de manera independiente, objetiva y sin interés en los resultados de los estudios evaluados. La autonomía, la imparcialidad y la formación continua de sus miembros constituyen pilares esenciales para garantizar una evaluación ética rigurosa y actualizada frente a los desafíos emergentes de la investigación en salud.

El Comité Institucional de Ética en Investigación del Instituto Nacional de Enfermedades Neoplásicas (CIEI-INEN) sustenta su actuación en la normativa nacional vigente y en los principios éticos internacionales, encontrándose formalmente reconstituido, registrado y acreditado ante las autoridades competentes. Como órgano independiente, autónomo y sin fines de lucro, el CIEI-INEN tiene la responsabilidad de evaluar de manera oportuna y colegiada los proyectos de investigación con seres humanos, velando porque el avance científico no prevalezca sobre los derechos, la seguridad y el bienestar de los participantes. En ese marco, el presente documento resume las actividades desarrolladas durante el año 2024, como parte de un ejercicio de transparencia institucional y mejora continua de la gestión ética de la investigación.

2. MARCO NORMATIVO Y DE REFERENCIA

- Reglamento y Manual de Procedimientos del CIEI-INEN.
- Normativa nacional vigente en la materia.
- Normas y declaraciones internacionales (Declaración de Helsinki, CIOMS, ICH-GCP)

3. CONFORMACIÓN DEL CIEI-INEN

- Última resolución de reconstitución: Resolución Jefatural 347-2025-J/INEN.
- Número total de miembros: 19
- Número de miembros titulares: 09
- Número de miembros alternos: 10

N°	Miembro	Rol	Periodo	N° de Asistencias	Porcentaje de Asistencias
1	M.C. Juvenal A. Sánchez Lihón	Presidente	Ene-Dic	18	90%
2	Q.F. Miluska Castillo García	Miembro Titular (secretaria técnica)	Ene-Dic	20	100%
3	M.C. Antonio Wachtel Aptowitz	Miembro Titular	Ene-Dic	18	90%
4	Mg. Giovanna A. Galarza Torres	Miembro Titular	Ene-Dic	18	90%
5	Mg. Mirian Manrique Cárdenas	Miembro Titular	Ene-Dic	18	90%
6	Sra. Gaby Cecilia Hamann de Vivero de Penano	Miembro Alterno (Ene-Jul). Miembro titular (Ago-Dic)	Ene-Dic	19	95%
7	Dr. Edgar Amorín Kajatt	Miembro Titular	Ene-Dic	17	85%
8	Dra. Graciela Ávila Carrión	Miembro Titular	Ene-Dic	18	90%
9	Abog. Fernando Pacheco Neyra	Miembro Titular	Ene-Dic	6	30%
10	Janet Ofelia Guevara Canales	Miembro Alterno	Ene-Dic	18	90%
11	Mg. Ricardo Mafalky Rodríguez Torres	Miembro Alterno	Ene-Dic	15	75%



**PERÚ**Ministerio de
SaludInstituto Nacional de
Enfermedades Neoplásicas

"DÉCENIO DE LA IGUALDAD DE OPORTUNIDADES PARA MUJERES Y HOMBRES"
"Año de la recuperación y consolidación de la economía peruana"

12	Dra. María Teresa Cabanillas Chávez	Miembro Alterno	Ene-Dic	12	60%
13	Lic. Cecilia Muñoz Barabino	Miembro Alterno	Ene-Dic	12	60%
14	M.C. Cristhian Jesús López Quispe	Miembro Alterno	Ene-Dic	17	85%
15	Q.F. Martha Estacio Huamán	Miembro Alterno	Ene-Dic	13	65%
16	Blga. Marlene Núñez Salinas	Miembro Alterno	Ene-Dic	19	95%
17	Abog. Martha Liz Diaz Miranda	Miembro Alterno	Ene-Dic	20	100%
18	Sonia Santiago Abregú	Miembro Alterno	Ene-Dic	11	55%
19	Sra. Carmen del Pilar Martínez Zevallos	Miembro Alterno	Ago-Dic	9	100%
20	Sra. Charlotte Kruger Salazar de Larco	Miembro Titular	Ene-Jul	0	0%

4. SESIONES REALIZADAS

El CIEI-INEN ejecutó un total de 20 sesiones para la evaluación de los expedientes de los proyectos de investigación. A continuación, se listan las sesiones según tipo y modalidad.

Número de sesión	Tipo	Fecha de sesión	Modalidad
1	Ordinaria	27-Ene	Presencial
2	Ordinaria	24-Feb	Presencial
3	Ordinaria	24-Mar	Virtual
4	Ordinaria	28-Abr	Virtual
5	Ordinaria	12-May	Virtual
6	Ordinaria	26-May	Virtual
7	Ordinaria	09-Jun	Virtual
8	Ordinaria	23-Jun	Virtual
9	Ordinaria	07-Jul	Presencial
10	Ordinaria	21-Jul	Virtual
11	Ordinaria	11-Ago	Virtual
12	Ordinaria	25-Ago	Virtual
13	Ordinaria	15-Set	Virtual
14	Ordinaria	29-Set	Virtual
15	Ordinaria	13-Oct	Virtual
16	Ordinaria	27-Oct	Virtual
17	Ordinaria	10-Nov	Virtual
18	Ordinaria	24-Nov	Virtual
19	Extraordinaria	05-Dic	Virtual
20	Ordinaria	15-Dic	Presencial



6. EVALUACIONES Y DECISIONES ÉTICAS EMITIDAS

A continuación, se resume las decisiones emitidas por el CIEI-INEN

6.1. Protocolos de investigación revisados: De un total de 81 proyectos revisados, 17 fueron ensayos clínicos y 64 estudios observacionales.

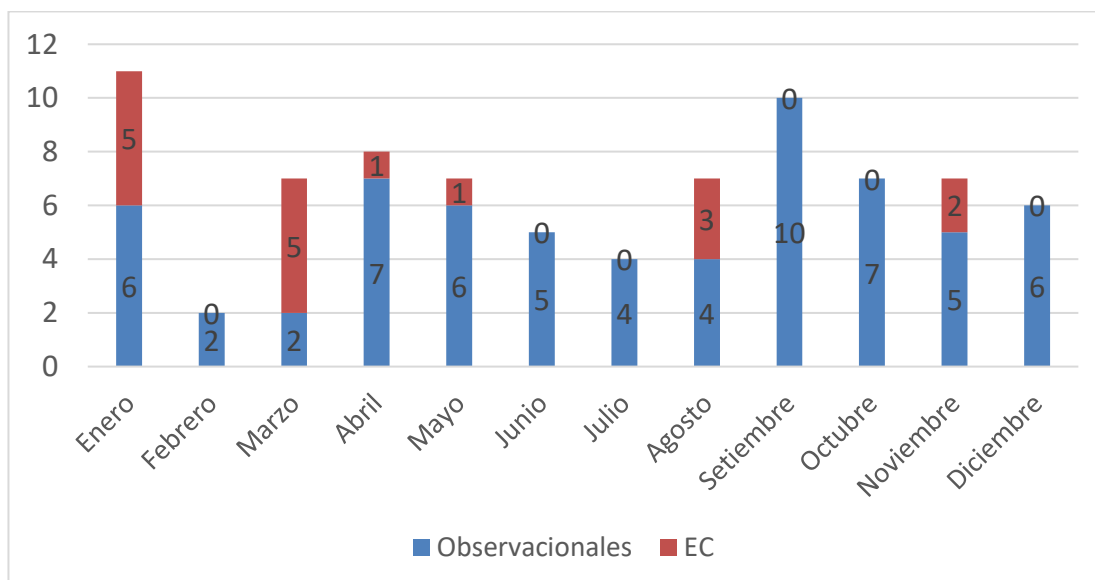

6.2. Decisiones del CIEI-INEN: Un total de 61 de proyectos de investigación fueron aprobados en primera instancia. De los 13 proyectos observados y 7 desaprobados, se aprobaron en segunda instancia 10 y 2, respectivamente.

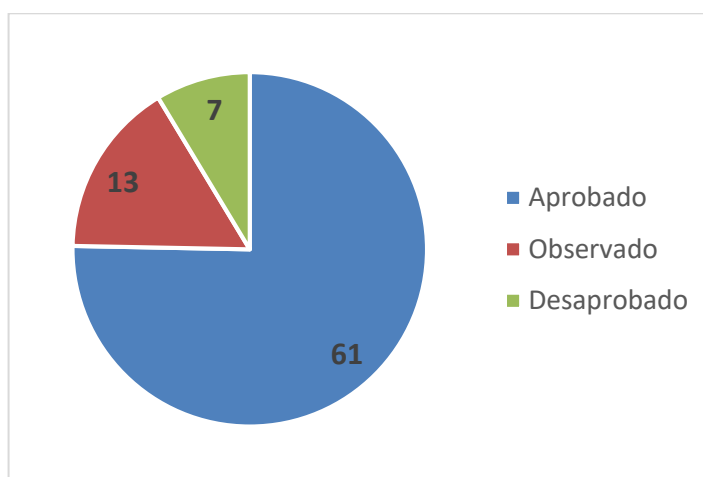

6.3. Protocolos de investigación aprobados: De un total de 74 proyectos aprobados, 17 fueron ensayos clínicos y 57 estudios observacionales.

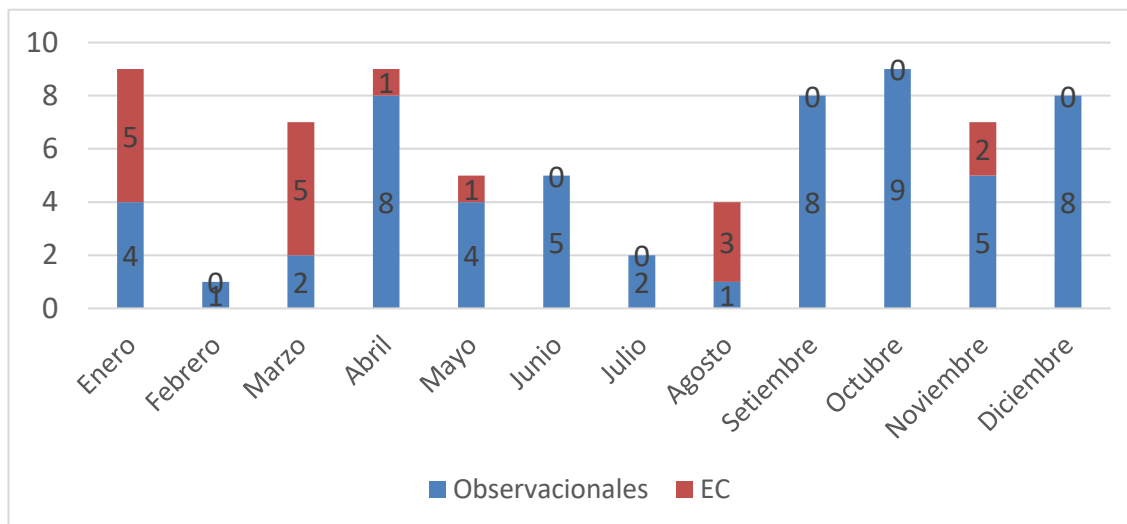

7. SUPERVISIÓN ÉTICA

7.1. Supervisión

El CIEI-INEN supervisó un total de 16 proyectos de investigación, listados en el anexo 2. Los informes de supervisión fueron remitidos al INS, dentro de los pazos establecidos según la normativa vigente. A continuación, se detallan las características de los estudios supervisados.

Características	N=16	%
Fase		
2	2	12.50
3	14	87.50
Tipo de cáncer		
Pulmón	5	31.25
Mama	4	25.00
Próstata	2	12.50
Hígado	2	12.50
Otros	3	18.75
N° de pacientes entolados		
<4	6	37.5
5-8	6	37.5
>8	4	25.00

En relación al año 2024 (n=8), el número de supervisiones realizadas se incrementó en 100%.

**PERÚ****Ministerio de
Salud****Instituto Nacional de
Enfermedades Neoplásicas**

"DECENIO DE LA IGUALDAD DE OPORTUNIDADES PARA MUJERES Y HOMBRES"
"Año de la recuperación y consolidación de la economía peruana"

7.2. Evaluación del centro de investigación

En diciembre, el CIEI-INEN supervisó el centro de investigación RCI-58 Departamento de Investigación evaluando los siguientes criterios: (i) gestión documentaria, (ii) acondicionamiento y (iii) equipamiento. El equipo de supervisión estuvo conformado por dos miembros del CIEI-INEN. El CIEI-INEN concluyó que el Centro de Investigación cuenta con condiciones idóneas para la realización de ensayos clínicos y brindó recomendaciones orientadas a la mejora continua de los procesos y del entorno de investigación, en salvaguarda de la seguridad, el bienestar y los derechos de los sujetos de investigación. El informe de la evaluación fue remitido al Centro de Investigación y al INS, para las acciones correspondientes.

8. CAPACITACIÓN Y FORTALECIMIENTO DE CAPACIDADES

8.1. Capacitaciones recibidas por los miembros del CIEI-INEN

Los miembros participaron en actividades académicas sobre temas que fortalecen su desempeño y contribuyen en el cumplimiento de sus responsabilidades en el CIEI-INEN. Las actividades académicas se detallan a continuación:

N°	Capacitación	Tipo	Fecha	Ponente/Plataforma	Modalidad
1	Investigación cualitativa en salud	Charla	26 de septiembre	Dra. Silvana Matassini Eyzaguirre Docente e Investigadora – Department of Global & Public Health, McGill University	Virtual
2	XVI Encuentro Nacional sobre Avances en Ensayos Clínicos y Ética en Investigación Oncológica	Simposio	31 de octubre	13 ponentes, expertos nacionales e internacionales	Presencial
3	Estudios cuantitativos - Validación de instrumentos	Charla	20 de noviembre	Mg. Jorge Maguiña Docente e Investigador de la Universidad Científica del Sur	Virtual
4	Ética en Investigación con Seres Humanos	Curso	NA	- CITI Program - Instituto Nacional de Salud – Universidad Nacional Mayor de San Marcos	Virtual

8.2. Capacitaciones organizadas por el CIEI-INEN:

Simposio - XVI Encuentro Nacional sobre Avances en Ensayos Clínicos y Ética en Investigación Oncológica.

Este Simposio cumplió con el objetivo de fortalecer las competencias técnicas y éticas de los profesionales involucrados en investigación clínica en el ámbito oncológico. Los 13 ponentes, expertos nacionales e internacionales, representaron a la Organización Panamericana de Salud, Universidad Peruana Cayetano Heredia, Colegio Médico del Perú, Instituto Nacional de Salud, CONCYTEC, INSN



Av. Angamos Este 2520 - Surquillo
Telf.: 201-6500 - 3001
www.inen.sld.pe
E-mail: comite_etica@inen.sld.pe
Lima – Perú

San Borja y Laboratorios farmacéuticos como Merck Sharp & Dohme y AstraZeneca. El evento congregó a participantes provenientes de diversas instituciones a nivel nacional, consolidando un espacio de actualización científica, discusión de buenas prácticas y análisis de los retos actuales en la conducción ética de estudios clínicos.

La actividad logró integrar perspectivas regulatorias, metodológicas y operativas, permitiendo que los asistentes afiancen criterios para el diseño, ejecución, supervisión y evaluación ética de ensayos clínicos, así como para la toma de decisiones informadas en investigación oncológica.

Participantes:

- N° Total de personas capacitadas: 310
- N° Personas Externas Capacitadas: 123
- N° Personal INEN Capacitadas: 187

Fortalezas identificadas durante la realización del curso:

- Alta participación nacional, con asistentes de múltiples regiones y niveles de formación, lo que enriqueció las discusiones y permitió una mirada descentralizada.
- Calidad y experiencia de los ponentes, quienes presentaron contenido actualizado, casos prácticos y reflexiones éticas de alto valor técnico.
- Modalidad híbrida eficiente, que facilitó el acceso remoto sin afectar la calidad de la interacción académica.

Oportunidades de mejora:

- Potenciar la integración de casos prácticos, simulaciones o talleres breves que permitan aplicar conceptos éticos en escenarios reales.
- Reforzar mecanismos de seguimiento, para evaluar la aplicación de lo aprendido en las instituciones participantes

10. INFRAESTRUCTURA

El CIEI-INEN dispone de la siguiente infraestructura para su uso exclusivo:

10.1. Recursos humanos

- Secretaría Técnica – dedicación a tiempo completo
- Secretario administrativo - dedicación a tiempo completo

10.2. Bienes y materiales

- Equipamiento: Dos PC con internet, un teléfono fijo, una impresora-escáner multifuncional, un triturador de papel, aire acondicionado, una laptop y monitor 54”.
- Mobiliario: Escritorios, armarios y estanterías.

10.3. Ambientes del CIEI-INEN

- Área administrativa
- Sala de reuniones
- Archivo





PERÚ

Ministerio de
Salud

Instituto Nacional de
Enfermedades Neoplásicas



“DECENIO DE LA IGUALDAD DE OPORTUNIDADES PARA MUJERES Y HOMBRES”
“Año de la recuperación y consolidación de la economía peruana”

11. OPORTUNIDADES DE MEJORA

En el marco del análisis de las actividades desarrolladas durante el año 2025, el Comité Institucional de Ética en Investigación del Instituto Nacional de Enfermedades Neoplásicas identifica las siguientes oportunidades de mejora, orientadas a fortalecer la calidad, eficiencia y sostenibilidad de la gestión ética de la investigación:

- 11.1. Fortalecimiento del seguimiento ético de los estudios en ejecución:** Si bien se ha evidenciado un incremento significativo en las actividades de supervisión ética respecto al año previo, resulta pertinente consolidar mecanismos sistemáticos de seguimiento que permitan optimizar la identificación temprana de riesgos, el análisis de desviaciones al protocolo y la evaluación continua de la seguridad y el bienestar de los participantes de investigación.
- 11.2. Optimización de la gestión documentaria y trazabilidad:** La creciente carga de trabajo asociada al número y complejidad de los proyectos evaluados plantea la necesidad de continuar fortaleciendo los procesos de gestión documentaria, promoviendo progresivamente el uso de herramientas digitales seguras que faciliten la trazabilidad, el control de versiones y la preservación de los expedientes éticos.
- 11.3. Fortalecimiento de la participación y asistencia de los miembros del comité:** Si bien la mayoría de los miembros mantiene niveles adecuados de asistencia, se identifica como oportunidad de mejora la implementación de estrategias que favorezcan una participación más sostenida de todos los integrantes, garantizando así la pluralidad de enfoques y la deliberación colegiada en las sesiones del comité.
- 11.4. Capacitación continua y especializada:** Resulta pertinente, sobre la capacitación continua de los miembros del CIEI-INEN, que se incorpore no solo contenidos generales en ética de la investigación, sino también tópicos emergentes como investigación con datos secundarios, estudios descentralizados, investigación cualitativa y protección de datos personales, en concordancia con los desafíos actuales de la investigación en salud.
- 11.5. Fortalecimiento de la cultura ética institucional:** Se identifica la necesidad de continuar promoviendo actividades de sensibilización y capacitación dirigidas a investigadores y personal institucional, con el fin de mejorar la calidad de los expedientes presentados, reducir observaciones recurrentes y reforzar el enfoque ético desde las etapas tempranas del diseño de los estudios.

12. CONCLUSIONES

Durante el año 2025, el Comité Institucional de Ética en Investigación del Instituto Nacional de Enfermedades Neoplásicas ha cumplido de manera sostenida y responsable con su misión de proteger los derechos, la seguridad, la dignidad y el bienestar de las personas que participan en investigaciones en salud, desarrollando sus funciones conforme a la normativa nacional vigente y a los principios éticos internacionales. El CIEI-INEN mantuvo una actividad regular y continua, evidenciada en la realización de veinte sesiones de evaluación, la revisión de un número significativo de protocolos de investigación, la emisión oportuna de decisiones éticas y el incremento sustancial de las actividades de supervisión ética respecto al año anterior. Estas acciones reflejan el compromiso del comité con la mejora de la calidad ética de la investigación y con la supervisión responsable de los estudios en ejecución.

Asimismo, las actividades de capacitación y fortalecimiento de capacidades, tanto internas como externas, consolidaron al CIEI-INEN como un referente nacional en la promoción de la ética en investigación oncológica, favoreciendo el intercambio de experiencias, la actualización técnica y la reflexión crítica sobre los desafíos contemporáneos de la investigación con seres humanos. Finalmente, el Comité reconoce que los retos identificados constituyen oportunidades para seguir fortaleciendo sus procesos, capacidades y mecanismos de gestión. En ese sentido, el CIEI-INEN reafirma su compromiso con la mejora continua, la transparencia institucional y la excelencia en la evaluación ética de la investigación, contribuyendo de manera activa al desarrollo científico responsable y al respeto irrestricto de los derechos de las personas.



**PERÚ**Ministerio de
SaludInstituto Nacional de
Enfermedades Neoplásicas

“DECENIO DE LA IGUALDAD DE OPORTUNIDADES PARA MUJERES Y HOMBRES”
 “Año de la recuperación y consolidación de la economía peruana”

Anexo 1: Proyectos de investigación aprobados

N°	Fecha de aprobación	Código INEN	TÍTULO
1	27/01/2025	INEN 24-06	RELACIÓN ENTRE INTELIGENCIA EMOCIONAL Y RESILIENCIA EN PACIENTES CON CÁNCER DE MAMA DEL INSTITUTO NACIONAL DE ENFERMEDADES NEOPLÁSICAS EN EL PERIODO 2024.
2	27/01/2025	INEN 24-83	ESTE ENSAYO DE FASE III ESTUDIA QUÉ TAN BIEN FUNCIONA EL LETROZOL CON O SIN PACLITAXEL Y CARBOPLATINO EN EL TRATAMIENTO DE PACIENTES CON CARCINOMA SEROSO DE OVARIO, TROMPA DE FALOPIO O PERITONEO DE BAJO GRADO EN ESTADIO II-IV. (INTERVENCIONISTA)
3	27/01/2025	INEN 24-49	DOS NUEVAS MUTACIONES GERMINALES EN EL GEN VHL EN PACIENTES PERUANAS CON SÍNDROME VON HIPPEL-LINDAU
4	27/01/2025	INEN 24-92	UN ESTUDIO GLOBAL, DE FASE III, ALEATORIZADO, DOBLE CIEGO, MULTICENTRICO DE RILVEGOSTOMIG O PEMBROLIZUMAB EN COMBINACION CON QUIMIOTERAPIA BASADA EN PLATINO PARA EL TRATAMIENTO DE PRIMERA LINEA DE PACIENTES CON CANCER DE PULMON DE CELULAS NO PEQUEÑAS ESCA
5	27/01/2025	INEN 24-98	REPORTE DE CASO: CÁNCER GÁSTRICO DIFUSO HEREDITARIO Y VARIANTE SINÓNIMA EN GEN CDH1: C.2295G>A (P.GLN765=)
6	27/01/2025	INEN 24-90	NRG-BR009: ENSAYO FASE III QUE EVALÚA LA ADICIÓN DE QUIMIOTERAPIA ADYUVANTE A LA SUPRESIÓN DE LA FUNCIÓN OVÁRICA MÁS LA TERAPIA ENDOCRINA EN PACIENTES PREMENOPÁUSICAS CON CÁNCER DE MAMA PNO-1, ER-POSITIVO/HER2-NEGATIVO Y UN SCORE DE RECURRENCIA DE ONCOTYP HTTPS://CLINICALTRIALS.GOV/STUDY/NCT05879926 (INTERVENCIONISTA)
7	27/01/2025	INEN 24-95	ESTUDIO FASE 3, ALEATORIZADO, DE ETIQUETA ABIERTA, MULTICENTRICO DE ZILOVERTAMAB VEDOTINA (MK-2140), EN COMBINACION CON R-CHOP FRENTE A R-CHOP EN PARTICIPANTES CON LINFOMA DIFUSO DE CELULAS B GRANDES (DLBCL) QUE NO RECIBIERON TRATAMIENTO PREVIO. (WAVELINE)
8	27/01/2025	INEN 24-97	PROTOCOLO CJPB898A12301 “UN ESTUDIO ALEATORIZADO, DOBLE CIEGO, DE GRUPOS PARALELOS PARA COMPARAR LA FARMACOCINÉTICA, EFICACIA, SEGURIDAD E INMUNOGENICIDAD DE JPB898 (BIOSIMILAR PROPUESTO DE NIVOLUMAB) Y OPDIVO® CON LICENCIA EN EE. UU. Y AUTORIZACIÓN DE LA
9	27/01/2025	INEN 24-100	ASPECTOS CLINICO-PATOLOGICOS DE PACIENTES CON MIXOFIBROSARCOMA EN EL INEN EN EL PERIODO 2009-2020
10	24/02/2025	INEN 25-09	MUTACIONES GERMINALES Y CARACTERÍSTICAS CLÍNICAS DE LA POBLACIÓN PERUANA CON SÍNDROME LYNCH DIAGNOSTICADA POR NEXT GENERATION SEQUENCING (NGS)
11	24/03/2025	INEN 25-16	DESARROLLO DE ALGORITMOS DE INTELIGENCIA ARTIFICIAL CON EL PROTOCOLO VOLUMÉTRICO DE BARRIDO (VSI) PARA EL DIAGNÓSTICO DE CÁNCER DE MAMA.
12	24/03/2025	INEN 25-17	NRG-BR008. “ENSAYO ALEATORIZADO DE FASE III DE OPTIMIZACIÓN DE LA RADIOTERAPIA PARA EL CÁNCER DE MAMA HER2 POSITIVO DE BAJO RIESGO” (HERO) (NCT05705401)] HTTPS://CLINICALTRIALS.GOV/STUDY/NCT05705401 (INTERVENCIONISTA)
13	24/03/2025	INEN 25-15	SARCOMA PRIMARIO DEL SISTEMA NERVIOSO CENTRAL - DICER1 MUTANTE EN NIÑOS DEL PERU. CARACTERISTICAS GENETICAS CLINICO-PATOLOGICAS, PRONOSTICO Y SUPERVIVENCIA
14	24/03/2025	INEN 25-21	ESTUDIO FASE 2 DE ENTRECTINIB COMO MONOTERAPIA EN EL TRATAMIENTO NEOADYUVANTE DE NIÑOS < 3 AÑOS DE EDAD CON TUMORES EN EL SNC CON FUSIÓN NTRK1/2/3 O ROS1 (GLOBOTRK)



Av. Angamos Este 2520 - Surquillo
 Telf.: 201-6500 - 3001
 www.inen.sld.pe
 E-mail: comite_etica@inen.sld.pe
 Lima – Perú



PERÚ

Ministerio de Salud

Instituto Nacional de Enfermedades Neoplásicas



“DECENIO DE LA IGUALDAD DE OPORTUNIDADES PARA MUJERES Y HOMBRES”
“Año de la recuperación y consolidación de la economía peruana”

15	24/03/2025	INEN 25-22	ESTUDIO DE FASE 3, DE ETIQUETA ABIERTA, DE IFINATAMAB DERUXTECÁN FRENTE A DOCETAXEL EN PARTICIPANTES CON CÁNCER DE PRÓSTATA METASTÁSICO RESISTENTE A LA CASTRACIÓN (MCRPC) (IDEATE-PROSTATE01)
16	24/03/2025	INEN 25-24	TÍTULO DEL PROTOCOLO: ESTUDIO DE FASE 3, ALEATORIZADO, DE ETIQUETA ABIERTA, MULTICÉNTRICO PARA COMPARAR LA EFICACIA Y SEGURIDAD DE SACITUZUMAB TIRUMOTECÁN EN COMBINACIÓN CON PEMBROLIZUMAB FRENTE A PEMBROLIZUMAB SOLO COMO TRATAMIENTO DE MANTENIMIENTO DE PR
17	24/03/2025	INEN 25-23	ESTUDIO ALEATORIZADO, EN FASE III, DE RILVEGOSTOMIG EN COMBINACIÓN CON FLUOROPIRIMIDINA Y TRASTUZUMAB DERUXTECÁN EN COMPARACIÓN CON TRASTUZUMAB, QUIMIOTERAPIA Y PEMBROLIZUMAB PARA EL TRATAMIENTO DE PRIMERA LÍNEA DEL CÁNCER GÁSTRICO POSITIVO PARA HER
18	28/04/2025	INEN 24-99	IMPACTO DE LOS PATRONES DEL TRATAMIENTO EN LA SUPERVIVENCIA DE PACIENTES CON CANCER DE MAMA EC IV RH+/HER2 - EN INEN
19	28/04/2025	INEN 25-10	INTELIGENCIA EMOCIONAL Y RELACIONES INTERPERSONALES DEL PERSONAL DE ENFERMERÍA DEL SERVICIO DE CONSULTORIOS EXTERNOS DEL INSTITUTO NACIONAL DE ENFERMEDADES NEOPLÁSICAS, 2024.
20	28/04/2025	INEN 25-02	CARACTERÍSTICAS HEMATOLÓGICAS DE LAS LEUCEMIAS AGUDAS EN INFANTES CON TRISOMÍA 21, DIAGNOSTICADOS EN EL INSTITUTO NACIONAL DE ENFERMEDADES NEOPLÁSICAS, 2010-2020
21	28/04/2025	INEN 25-31	NUEVA MUTACIÓN EN GEN PTCH1 EN PACIENTE PERUANO CON DIAGNÓSTICO MOLECULAR DE SÍNDROME GORLIN
22	28/04/2025	INEN 25-13	(ARTEMIDE-LUNG03)
23	28/04/2025	INEN 25-19	S1501: ESTUDIO DE COHORTE OBSERVACIONAL PROSPECTIVO DE PACIENTES CON HER-2+ METASTÁSICO CÁNCER DE MAMA CON RIESGO DE TOXICIDAD CARDÍACA//// CARVEDILOL EN LA PREVENCIÓN DE LA TOXICIDAD CARDÍACA EN PACIENTES CON CÁNCER DE MAMA METASTÁSICO HER-2 POSITIVO. HTTPS://CLINICALTRIALS.GOV/STUDY/NCT03418961 (INTERVENSIONISTA)
24	28/04/2025	INEN 25-35	CARACTERIZACIÓN DEL CÁNCER EN EL PERÚ: UN BANCO GENÓMICO NACIIONAL PARA LA INVESTIGACIÓN ONCOLÓGICA Y EPIDEMIOLOGÍA MOLECULAR
25	28/04/2025	INEN 25-32	SISTEMA DE REGISTRO PARA EVALUAR EL RENDIMIENTO DEL ISAVUCONAZOL EN EL TRATAMIENTO DE LA ASPERGILOSIS EN CENTROS MÉDICOS LATINOAMERICANOS.
26	28/04/2025	INEN 25-36	ALOANTICUERPOS ANTIERITROCITARIOS EN PACIENTES ONCOLÓGICOS DEL INSTITUTO NACIONAL DE ENFERMEDADES NEOPLÁSICAS DURANTE EL 2023.
27	12/05/2025	INEN 25-28	DERROTA Y ATRAPAMIENTO COMO FACTORES ASOCIADOS A LA IDEACION SUICIDA EN PACIENTES CON CANCER
28	12/05/2025	INEN 25-38	DETECCIÓN DE LA MUTACIÓN DEL GEN POLE EN LA CLASIFICACIÓN MOLECULAR DEL CARCINOMA DE ENDOMETRIO: SU IMPACTO EN EL TRATAMIENTO Y PRONÓSTICO EN LAS MUJERES PERUANAS.
29	12/05/2025	INEN 25-34	IMPACTO DEL NÚMERO DE CICLOS DE QUIMIOTERAPIA NEOADYUVANTE EN TÉRMINOS DE SOBREVIDA EN CÁNCER DE OVARIO EPITELIAL AVANZADO: ESTUDIO MULTICÉNTRICO



Av. Angamos Este 2520 - Surquillo
Telf.: 201-6500 - 3001
www.inen.sld.pe
E-mail: comite_etica@inen.sld.pe
Lima – Perú

**PERÚ**Ministerio de
SaludInstituto Nacional de
Enfermedades Neoplásicas

"DECENIO DE LA IGUALDAD DE OPORTUNIDADES PARA MUJERES Y HOMBRES"
"Año de la recuperación y consolidación de la economía peruana"

30	26/05/2025	INEN 25-30	ESTUDIO DE FASE 3, ALEATORIZADO, DOBLE CIEGO Y CONTROLADO CON PLACEBO PARA EVALUAR LA EFICACIA Y LA SEGURIDAD DE ELRITERCEPT (KER-050) EN EL TRATAMIENTO DE LA ANEMIA DEPENDIENTE DE TRANSFUSIONES EN PARTICIPANTES ADULTOS CON SINDROMES MIELODISPLASICOS (SM)
31	26/05/2025	INEN 25-42	ESTUDIO DE VALIDACIÓN DE DOS PANELES DE MARCADORES DE INESTABILIDAD MICROSATELITAL EN TUMORES COLORRECTALES DE PACIENTES CON SOSPECHA DE SÍNDROME DE LYNCH
32	09/06/2025	INEN 25-43	ASOCIACIÓN ENTRE LA EXPOSICIÓN A RADÓN RESIDENCIAL Y EL CÁNCER DE PULMÓN EN NO FUMADORES EN LIMA METROPOLITANA
33	09/06/2025	INEN 25-41	"FACTORES PRONÓSTICOS EN PACIENTES LACTANTES CON DIAGNÓSTICO DE LEUCEMIA LINFOBLÁSTICA AGUDA ATENDIDOS EN UN CENTRO TERCIARIO EN PERÚ"
34	23/06/2025	INEN 25-45	CARCINOMA DE ENDOMETRIO EN PACIENTES CON ANTECEDENTE DE RADIOTERAPIA PELVIANA
35	23/06/2025	INEN 25-33	CÁNCER DE CUELLO UTERINO EN EL EMBARAZO: EVALUACIÓN DE LOS RESULTADOS ONCOLÓGICOS Y OBSTÉTRICOS DEL TRATAMIENTO QUE PRESERVA EL EMBARAZO
36	23/06/2025	INEN 25-47	TRATAMIENTO DE MELANOMA ESTADIO CLÍNICO III CON CIRUGÍA VS. CIRUGÍA CON INMUNOTERAPIA: UN ANÁLISIS DE SOBREVIDA LIBRE DE RECURRENCIA Y SOBREVIDA GLOBAL EN EL INEN EN EL PERIODO 2018 - 2023
37	21/07/2025	INEN 25-52	EVALUACIÓN EPIGENÉTICA BASADO EN MIRNAS LIBRES CIRCULANTES EN PLASMA COMO BIOMARCADORES PARA DETECTAR EL CÁNCER DE MAMA TEMPRANO TIPO LUMINAL B
38	21/07/2025	INEN 25-54	DESARROLLO DE INTELIGENCIA ARTIFICIAL PARA DIAGNOSTICO PRECOZ DE CANCER ORAL
39	11/08/2025	INEN 25-49	ESTUDIO DE FASE 3, ALEATORIZADO, DE ETIQUETA ABIERTA, MULTICÉNTRICO PARA EVALUAR LA EFICACIA Y SEGURIDAD DEL TRATAMIENTO DE MANTENIMIENTO CON SACITUZUMAB TIRUMOTECÁN (MK-2870) CON O SIN BEVACIZUMAB FRENTE AL TRATAMIENTO DE REFERENCIA DESPUÉS DE QUIMIOTERA
40	25/08/2025	INEN 25-57	ESTUDIO DE FASE 3, ALEATORIZADO, DE ETIQUETA ABIERTA PARA EVALUAR LA EFICACIA Y SEGURIDAD DE SAC TMT (SACITUZUMAB TIRUMOTECÁN, MK 2870) SEGUIDO DE CARBOPLATINO/PACLITAXEL FRENTE A QUIMIOTERAPIA, AMBOS EN COMBINACIÓN CON PEMBROLIZUMAB COMO TRATAMIENTO NEOA
41	25/08/2025	INEN 25-62	MK-5684-015: ESTUDIO BASKET DE FASE 2, DE ETIQUETA ABIERTA, MULTICÉNTRICO DE MK-5684 EN PARTICIPANTES CON DETERMINADOS TUMORES SÓLIDOS (OMAHA-015)
42	25/08/2025	INEN 25-59	VIVEZA DE IMÁGENES MENTALES Y SÍNTOMAS PSICOPATOLÓGICOS EN PACIENTES ONCOLÓGICOS DEL INSTITUTO NACIONAL DE ENFERMEDADES NEOPLÁSICAS DE LIMA METROPOLITANA
43	15/09/2025	INEN 24-74	FACTORES QUE AFECTAN A LA INSCRIPCIÓN EN ENSAYOS QUIRÚRGICOS EN CIRUGÍA GINECOLÓGICA
44	15/09/2025	INEN 25-70	CARACTERIZACIÓN FENOTÍPICA DE ENTEROBACTERIAS PRODUCTORAS DE CARBAPENEMASAS EN PACIENTES DEL INSTITUTO NACIONAL DE ENFERMEDADES NEOPLÁSICAS, LIMA 2025
45	15/09/2025	INEN 25-69	PERFIL EPIDEMIOLOGICO MOLECULAR EN PACIENTES CON CANCER DE MAMA ATENDIDAS EN EL INTITUTO NACIONAL DE ENFERMEDADES NEOPLASICAS DURANTE EL PERIODO 2010-2024



Av. Angamos Este 2520 - Surquillo
Telf.: 201-6500 - 3001
www.inen.sld.pe
E-mail: comite_etica@inen.sld.pe
Lima - Perú

**PERÚ****Ministerio de
Salud****Instituto Nacional de
Enfermedades Neoplásicas**

“DECENIO DE LA IGUALDAD DE OPORTUNIDADES PARA MUJERES Y HOMBRES”
“Año de la recuperación y consolidación de la economía peruana”

46	29/09/2025	INEN 25-40	IMPACTO DE LA IMPLEMENTACIÓN DE LA ESTRATEGIA DE DESVIACIÓN POSITIVA EN LA ADHERENCIA A LA HIGIENE DE MANOS Y LA REDUCCIÓN DE INFECCIONES ASOCIADAS A LA ATENCIÓN EN SALUD EN EL INSTITUTO NACIONAL DE ENFERMEDADES NEOPLÁSICAS
47	29/09/2025	INEN 25-63	NARRATIVAS Y PRÁCTICAS DE APOYO Y CUIDADO EN LA EXPERIENCIA DE LOS PACIENTES CON CÁNCER QUE ACUDEN AL INEN
48	29/09/2025	INEN 25-64	“FACTORES ASOCIADOS A LA ESTANCIA HOSPITALARIA EN PACIENTES ONCOLÓGICOS EN LA UNIDAD DE CUIDADOS INTENSIVOS DE UN INSTITUTO ESPECIALIZADO DE NIVEL III-2”
49	29/09/2025	INEN 25-71	PEDCOM GLOBAL: TRADUCCIÓN Y ADAPTACIÓN DE LAS MEDIDAS DE PEDCOM PARA SU USO GLOBAL
50	29/09/2025	INEN 25-75	DESARROLLO DE UN MODELO MICROFLUÍDICO PARA LA GENERACIÓN DE ESFEROIDES DE GLIOBLASTOMA PARA LA ADMINISTRACIÓN CONTROLADA Y COMPARATIVA DE FÁRMACOS
51	02/10/2025	INEN 25-72	RELACION ENTRE EL SINDROME DE BURNOUT Y LA EMPATIA DEL PROFESIONAL DE ENFERMERIA EN CENTRO QUIRURGICO ONCOLOGICO DE UN HOSPITAL NACIONAL- LIMA, 2024.
52	13/10/2025	INEN 23-70	CARACTERISTICAS SOCIODEMOGRAFICAS Y CLINICO PATOLOGICAS DE PACIENTES CON CANCER DE PROSTATA TRATADOS EN EL INEN DURANTE EL AÑO 2019
53	13/10/2025	INEN 25-58	NIVEL DE RUIDO EN LA UNIDAD DE CUIDADOS INTENSIVOS DE PACIENTES CRÍTICOS ONCOLÓGICOS DEL INSTITUTO NACIONAL DE ENFERMEDADES NEOPLÁSICAS LIMA, 2025.
54	13/10/2025	INEN 24-55	GESTION DE EMOCIONES Y DUELO ANTICIPADO EN FAMILIARES DE PACIENTES ONCOLOGICOS EN FASE TERMINAL
55	27/10/2025	INEN 25-65	HIPOFOSFATEMIA Y NUTRICIÓN PARENTERAL EN PACIENTES ONCOLÓGICOS ADOLESCENTES CON ENTERITIS NEUTROPÉNICA EN EL HOSPITAL INEN, LIMA 2024.
56	27/10/2025	INEN 23-67	ASOCIACIÓN ENTRE EL ESTADO NUTRICIONAL ANTROPOMÉTRICO CON LA SUPERVIVENCIA DE MUJERES CON CÁNCER DE MAMA.
57	27/10/2025	INEN 23-68	COSTO-EFECTIVIDAD DE LA TERAPIA ANTI-EGFR EN EL MANEJO DEL CÁNCER DE PULMÓN DE CÉLULAS NO PEQUEÑAS AVANZADO CON MUTACIÓN EGFR EN EL PERÚ, 2023.
58	27/10/2025	INEN 25-74	“HABILIDAD DE CUIDADO Y NIVEL DE RESILIENCIA EN CUIDADORES DE PACIENTES PEDIÁTRICOS ONCOLÓGICOS EN UN INSTITUTO ESPECIALIZADO DE LIMA, 2025”.
59	27/10/2025	INEN 25-80	FACTORES PRONÓSTICOS DEL OSTEOSARCOMA DE ALTO GRADO LOCALMENTE AVANZADO DE EXTREMIDADES Y TRONCO EN EL INSTITUTO NACIONAL DE ENFERMEDADES NEOPLÁSICAS DURANTE EL PERIODO 2014 - 2023
60	10/11/2025	INEN 25-82	TUMOR DE CELULAS DE LA GRANULOSA DEL ADULTO CON METASTASIS EN PARED ABDOMINAL: REPORTE DE CASO DE RECURRENCIA TEMPRANA.
61	10/11/2025	INEN 25-93	ESTUDIO CLÍNICO FASE III, MULTICÉNTRICO, ALEATORIZADO Y DOBLE CIEGO DE HLX22 (INYECCIÓN DE ANTICUERPO MONOCLONAL HUMANIZADO RECOMBINANTE ANTI-HER2) EN COMBINACIÓN CON TRASTUZUMAB Y QUIMIOTERAPIA (XELOX) FRENTE A TRASTUZUMAB Y QUIMIOTERAPIA (XELOX) CON O S
62	24/11/2025	INEN 24-67	IMPACTO DE LA CAPECITABINA/MITOMICINA VERSUS 5-FLUOROURACILO/MITOMICINA EN COMBINACIÓN CON RADIOTERAPIA SOBRE LA SUPERVIVENCIA LIBRE DE ENFERMEDAD DE PACIENTES CON CÁNCER DE ANO LOCALMENTE AVANZADO EN EL INSTITUTO NACIONAL DE ENFERMEDADES NEOPLÁSICAS 2014



**PERÚ**Ministerio de
SaludInstituto Nacional de
Enfermedades Neoplásicas

"DECENIO DE LA IGUALDAD DE OPORTUNIDADES PARA MUJERES Y HOMBRES"
"Año de la recuperación y consolidación de la economía peruana"

63	24/11/2025	INEN 25-67	ESTUDIO EPIDEMIOLOGICO, CLINICO E HISTOLOGICO Y DE SUPERVIVENCIA EN PACIENTES CON METASTASIS CUTANEAS DERIVADAS DE TUMORES SOLIDOS DEL DEPARTAMENTO DE ONCOLOGIA MEDICA DEL INEN DEL 2010 AL 2023
64	24/11/2025	INEN 25-86	PROPIEDADES PSICOMÉTRICAS DE LA ESCALA HOSPITALARIA DE ANSIEDAD Y DEPRESIÓN EN PACIENTES ONCOLÓGICOS OSTOMIZADOS ADULTOS DE UN INSTITUTO ESPECIALIZADO DE LIMA METROPOLITANA, 2024
65	24/11/2025	INEN 25-96	FACTORES PREDICTIVOS EN EL MANEJO DEL DOLOR ONCOLOGICO EN PACIENTES ATENDIDOS EN EL INSTITUTO NACIONAL DE ENFERMEDADES NEOPLASICAS LIMA 2025
66	24/11/2025	INEN 25-101	UN ESTUDIO GLOBAL DE FASE III, ALEATORIZADO, DOBLE CIEGO, CONTROLADO CON PLACEBO, MULTICENTRICO, DEL VOLRUSTOMIG EN MUJERES CON CANCER CERVICAL LOCALMENTE AVANZADO DE ALTO RIESGO QUE NO HAN PROGRESADO DESPUÉS DE LA QUIMIOTERAPIA CONCURRENTES BASADA E
67	05/12/2025	INEN 25-92	IMPACTO DE UN PROGRAMA DE INTERVENCIÓN EDUCATIVA EN PREVENCIÓN DE CÁNCER EN ESCOLARES DE NIVEL PRIMARIA
68	05/12/2025	INEN 25-79	SOBREVIDA Y FACTORES PRONÓSTICOS EN PACIENTES PEDIÁTRICOS CON DIAGNÓSTICO DE LEUCEMIA MIELOIDE AGUDA ATENDIDOS EN EL INSTITUTO NACIONAL DE ENFERMEDADES NEOPLÁSICAS DURANTE EL 2015-2024
69	05/12/2025	INEN 25-89	CARACTERÍSTICAS CLÍNICAS Y PARACLÍNICAS ASOCIADAS A LA SUPERVIVENCIA EN JÓVENES CON LINFOMA DE HODGKIN TRATADOS EN EL INSTITUTO NACIONAL DE ENFERMEDADES NEOPLÁSICAS (INEN) 2010-2019
70	05/12/2025	INEN 25-95	QUIMIOTERAPIA NEOADYUVANTE SEGUIDA DE HISTERECTOMÍA RADICAL VERSUS QUIMIORRADIOTERAPIA CONCURRENTES EN CÁNCER DE CUELLO UTERINO ESTADIO IB2 (FIGO 2009): COHORTE RETROSPECTIVA EN EL INSTITUTO NACIONAL DE ENFERMEDADES NEOPLÁSICAS, 2006-2016
71	05/12/2025	INEN 25-100	BARRERAS Y FACILITADORES PARA LA ATENCIÓN DE CALIDAD EN LOS SERVICIOS DE NEURO-ONCOLOGÍA PEDIÁTRICA: UNA PERSPECTIVA GLOBAL
72	05/12/2025	INEN 25-102	PREVALENCIA DE VPH, VIH Y NEOPLASIA ANAL INTRAEPITELIAL EN HOMBRES QUE TIENEN SEXO CON HOMBRES EN IQUITOS
73	15/12/2025	INEN 25-66	ESTRATEGIAS DE AFRONTAMIENTO DE LOS FAMILIARES DE PACIENTES ONCOLÓGICOS ADULTOS HOSPITALIZADOS EN LA UNIDAD DE CUIDADO INTENSIVO DEL INSTITUTO NACIONAL DE ENFERMEDADES NEOPLÁSICAS LIMA, 2025.
74	15/12/2025	INEN 25-103	CARACTERÍSTICAS CLÍNICO-PATOLÓGICAS ASOCIADAS AL CÁNCER DE MAMA METASTÁSICO EN UN HOSPITAL PÚBLICO DE LIMA, 2023



Av. Angamos Este 2520 - Surquillo
Telf.: 201-6500 - 3001
www.inen.sld.pe
E-mail: comite_etica@inen.sld.pe
Lima – Perú

**PERÚ**Ministerio de
SaludInstituto Nacional de
Enfermedades Neoplásicas

"DECENIO DE LA IGUALDAD DE OPORTUNIDADES PARA MUJERES Y HOMBRES"
"Año de la recuperación y consolidación de la economía peruana"

Anexo 2: Proyectos de investigación supervisados

N°	Código INEN	Fecha de supervisión	Código INS	Código de ensayo
01	21-11	24/04/2025	010-21	MK-7684A-003
02	21-04	29/04/2025	026-21	OBI-822-011
03	23-18	26/05/2025	019-23	CO44194
04	23-28	23/05/2025	015-23	MK-3475-158
05	23-25	18/06/2025	062-22	D926NC00001
06	23-56	18/06/2025	048-23	MK-5684-003
07	23-62	19/06/2025	026-22	MK-3475-587
08	22-53	24/06/2025	003-23	STAR-221
09	17-13	19/08/2025	008-17	CA209-901
10	18-93	19/08/2025	009-18	D933KC00001
11	18-80	24/09/2025	030-18	BO29554
12	19-108	24/09/2025	030-19	D5160C00048
13	20-47	26/11/2025	047-23	D361BC00001
14	23-49	02/12/2025	028-19	CO44657
15	21-43	02/12/2025	033-21	MK3475-A86
16	19-57	03/12/2025	008-22	D910DC00001



Av. Angamos Este 2520 - Surquillo
Telf.: 201-6500 - 3001
www.inen.sld.pe
E-mail: comite_etica@inen.sld.pe
Lima – Perú