

**INFORME**  
**“RENDICIÓN DE CUENTAS DE TITULARES POR**  
**PERIODO ANUAL”**

**ANUAL**

**PATRONATO DEL PARQUE DE LAS LEYENDAS -**  
**FELIPE BENAVIDES BARREDA**

**ANEXO N° 6**

**DIRECTIVA N° 016-2022-CG/PREVI**

**SAN MIGUEL – LIMA – LIMA**

**12 - 2025**

:
<b>FIRMA DEL TITULAR DE LA ENTIDAD</b> <b>NOMBRES Y APELLIDOS: JULIA AZUCENA COLCAS VARGAS</b> <b>CARGO: GERENTE GENERAL</b>

**La información registrada en el presente informe tiene la condición de declaración jurada y el que suscribe se responsabiliza por su contenido y los anexos de las cuatro secciones, incluyendo la información de sus unidades ejecutoras.**

<sup>1</sup> Tipo Informe: a) Por Periodo Anual o b) Por Cese en el Cargo.

<sup>2</sup> Aplica solo para Informe de Rendición de Cuentas por Cese en el Cargo para periodo definido.

**INFORME DE RENDICIÓN DE CUENTAS DE TITULARES**

- I. INFORMACIÓN GENERAL DEL PROCESO DE RENDICIÓN DE CUENTAS DE TITULARES
  - 1.1 Información General del Titular
  - 1.2 Información de los Titulares de las Unidades Ejecutoras
  - 1.3 Misión, Visión, Valores y Organigrama
  - 1.4 Logros Alcanzados en el Periodo de Gestión
  - 1.5 Limitaciones en el Periodo a Rendir
  - 1.6 Recomendaciones de Mejora
- II. SECCIÓN I: INFORMACIÓN DE LOS SISTEMAS ADMINISTRATIVOS
- III. SECCIÓN II: INDICADORES DE EFICACIA Y OTROS RELACIONADOS A LA ENTIDAD
- IV. SECCIÓN III: RELACIÓN DE SERVICIOS PÚBLICOS QUE BRINDA LA ENTIDAD
- V. SECCIÓN IV: RESULTADOS DE LA GESTIÓN DEL TITULAR POR CADA SERVICIO PÚBLICO
- VI. ANEXOS

## I. INFORMACIÓN GENERAL DEL PROCESO DE RENDICIÓN DE CUENTAS DE TITULARES.

### 1.1 Información General del Titular de Pliego.

Nombre de la entidad:	PATRONATO DEL PARQUE DE LAS LEYENDAS - FELIPE BENAVIDES BARREDA		
Código de la Entidad:	0241	Cargo del Titular:	GERENTE GENERAL
Apellidos y Nombres del Titular:	JULIA AZUCENA COLCAS VARGAS		
Tipo de documento de identidad:	DNI	N° de documento de identidad:	08636379
Teléfono (1):	999831333	Correo Electrónico (1):	azucena.colcas@leyendas.gob.pe
Tipo de informe:	RENDICIÓN DE CUENTAS DE TITULARES POR PERIODO ANUAL		
<b>INFORME A REPORTAR</b>			
Fecha de inicio de gestión:	01/01/2023	Nro. Documento de Nombramiento/Designación	RA 049-2023-6255a881.pdf
Fecha de cese de gestión:		Nro. Documento de Cese de corresponder	
Fecha de inicio del periodo reportado:	01/01/2025	Fecha de corte del periodo reportado:	31/12/2025
Fecha de Generación (*):	26/03/2026		
Apellidos y Nombres del Funcionario Responsable:	KARIN ESTHER CLAROS FELIX		
Cargo del Funcionario Responsable:	JEFE DE LA OFICINA GENERAL DE PLANEAMIENTO Y PRESUPUESTO		

(\*) El Aplicativo Informático llenará dicho campo de forma automática al término del proceso.

### 1.2 Información de los Titulares de las Unidades Ejecutoras

Titulares de las Unidades Ejecutoras que intervienen en la elaboración del Informe					
N°	Unidad ejecutora	Tipo y N° de documento de identidad	Apellidos y nombres	Fecha de inicio en el cargo	Remitió información (si/no)

#### Comentarios:

Por intermedio del presente, en aras de cumplir con lo estipulado en la Directiva N°016-2022-CG/PREVI, informo los resultados de la gestión y el uso de los recursos públicos en el Patronato del Parque de las Leyendas Felipe Benavides Barreda, cumpliendo de esta manera con transparentar y reflejar la prestación de los servicios públicos brindados en beneficio de la comunidad.

### 1.3 Misión, Visión, Valores y Organigrama

#### a. Misión

***"Promover el bienestar, la educación y la recreación cultural de la comunidad, fomentando la conservación del patrimonio natural y cultural del Perú para impulsar el turismo sostenible y fortalecer la identidad de sus regiones"***

**b. Visión**

El Parque de las Leyendas será una institución reconocida a nivel nacional e internacional en la promoción del patrimonio cultural y natural del Perú, que integra la arqueología, zoología y botánica en un sólo espacio de carácter único en el mundo.

**c. Valores**

Los siguientes valores rigen las acciones del equipo del PATPAL FBB:

\* Valores institucionales:

Compromiso con el desarrollo humano y la educación. Calidad de servicio.

Responsabilidad social y ambiental.

\* Valores humanos:

Honestidad, honradez, integridad y ética.

Dedicación, esmero y pasión. Solidaridad, comprensión y tolerancia.

\* Valores culturales:

Respeto por el territorio y su cultura milenaria. Identidad nacional.

\* Valores naturales:

Respeto y cuidado del medio ambiente.

Conservación y preservación de la biodiversidad.

Respeto por la vida animal.

**d. Organigrama**

DECRETO

DE

ALCALDIA

N°003-2024-MML

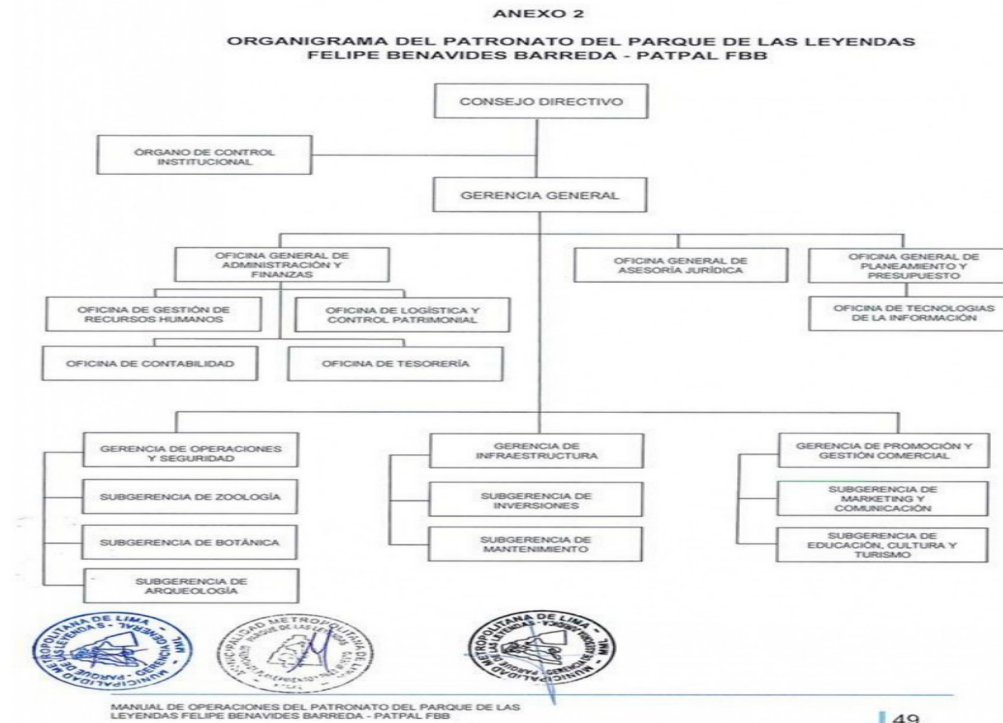

#### 1.4 Logros Alcanzados en el Periodo de Gestión

1. Acreditación del PATPAL FBB por parte de BGCI - Botanic Gardens Conservación International.
2. Reconocimiento por alcanzar el 1er puesto en la categoría N°02 del concurso denominado "Lima, Ciudad Jardín 2025".
3. El Reconocimiento en Buenas Prácticas en Gestión Pública 2025, por la experiencia titulada "Jardín Botánico del Parque de las Leyendas: Naturaleza que educa, florece y asombra", en la categoría de promoción de la cultura y la identidad.
4. Obtención de la certificación de carbono neutral del Patronato del Parque de las Leyendas Felipe Benavides Barreda.
5. Ahorro económico estimado de S/ 57,475 soles producto de la valorización de 71.02 toneladas de compost.
6. Ahorro económico estimado de S/ 114,318 soles producto de la valorización de 63.51 toneladas de humus.
7. Ahorro económico estimado de S/57,475 soles producto de la valorización de 22.99 toneladas de chips de madera.
8. Ahorro económico estimado de S/ 22,140 soles producto de la valorización de 4920 litros de biol para la fertilización foliar de las áreas verdes.
9. Ahorro económico estimado de S/ 408,842 soles producto de la producción de 116,812 plantas ornamentales.
10. Ahorro económico estimado de S/ 358,860 producto de la producción de 119.62 toneladas de King Grass.
11. Recuperación de más de 100,00m<sup>2</sup> de áreas verdes generando un impacto ambiental y social significativo.
12. 240m<sup>2</sup> de área arqueológica conservada y adecuada para exposición al público.
13. 939mm<sup>2</sup> de área arqueológica conservada entre la Muralla 46A, Huaca 33, Muralla 55E, Huaca 43 y Huaca la Palma.
14. 1,101 m<sup>2</sup> de área arqueológica conservada entre la Huaca Cruz Blanca, el rosal, Huaca San Miguel y Huaca 57B.
15. Alcance de más de 40,000 personas a través de eventos de difusión académico y cursos de capacitación especializada.
16. Incorporación con éxito de un total de 353 ejemplares de especímenes, 37 por hallazgo, 03 por intercambio, 41 por custodia, 64 por donación, 23 por transferencia, 182 por nacimiento y 04 por reclasificación.
17. 811 controles sanitarios efectuados, 404 controles a los especímenes de la sede San Miguel y 407 controles sanitarios de especímenes en la sede Huachipa.
18. 3409 análisis clínicos efectuados
19. Captación de un total de 504,058 participantes en actividades educativas y recreativas.
20. 82,330 beneficiados mediante 461 talleres educativos, 542 charlas y 89 sensibilizaciones brindadas.
21. 152,392 beneficiados mediante 112 talleres, 80 eventos y 29 actividades recreativas.

22. 246,833 beneficiados mediante 267 servicios de guiado y 03 eventos nocturnos turísticos.

23. Incremento del 26% en el número de participantes respecto del año anterior producto de la ejecución de la AO 01 Gestión de experiencias educativas y ambientales dirigidas a la comunidad.

24. Incremento del 16% en el número de participantes respecto al periodo anterior producto de la ejecución de la AO 02 Desarrollo de capacidades en conservación del Patrimonio cultural y natural.

25. Incremento del 12% en el número de participantes respecto al periodo anterior producto de la ejecución de la AO 02 desarrollo de experiencias culturales y turísticas en beneficio de la comunidad.

26. 03 OBRAS LIQUIDADAS.

26.1 Reparación de espacio de circulación interior, en el aviar del Parque de las Leyendas Zona Huachipa en el centro poblado vitarte, distrito de Ate Provincia de Lima, Departamento de Lima. CUI: 2636564.

26.2. Reparación de ambiente de recreación activa; en los ambientes del Felinario del Parque de las Leyendas Felipe Benavides Barreda, en el centro poblado de san miguel, provincia de Lima, Departamento de Lima. CUI:2630478.

26.3. Creación del Servicio recreativo santuario del Rinoceronte en el Patronato del Parque de las Leyendas Felipe Benavides Barreda.

27. 03 Obras Culminadas

27.1 Reparación de servicios higiénicos y/o vestidores; en el Patronato del Parque de las Leyendas en la Localidad de San Miguel, Distrito San Miguel, Provincia Lima, Departamento Lima. CUI: 2589836.

27.2. Reparación de espacios de circulación interior, en el aviar del parque de las leyendas zona Huachipa en el centro poblado vitarte, distrito de Ate, Provincia de Lima, Departamento de Lima. CUI: 2636564.

27.3. Renovación de ambiente de recreación activa; en el ambiente del Felinario, parque de las leyendas Felipe Benavides barreda en el centro poblado san Miguel, provincia Lima, departamento de Lima, CUI:2630478.

## 1.5 Limitaciones en el Periodo a Rendir

**1.Las intervenciones de infraestructura y mantenimiento se encuentran sujetas a las restricciones establecidas para las zonas arqueológicas que posee el PATPAL FBB**

**, lo cual incrementa la complejidad de su ejecución.**

**2.Modificaciones en el marco normativo: La entrada en vigor de la Ley N° 32069, Ley General de Contrataciones Públicas, que implicó la adecuación de los procedimientos de contratación.**

**3.Paros y huelgas del sector transporte: los paros de transportistas registrados durante el año limitaron el acceso del público al Parque de las leyendas, especialmente de grupos escolares, universidades y organizaciones sociales, impactando directamente en la ejecución de talleres, charlas educativas, guiados turístico y eventos institucionales.**

**4.Coyuntura política nacional: las manifestaciones sociales y protestas generadas por la inestabilidad política del país ocasionaron restricciones en la movilidad ciudadana, cierre de vías y la participación de instituciones educativas en las actividades programadas.**

**5.Fenómeno natural la niña: La presencia del fenómeno climático la niña genero condiciones meteorológicas adversas, tales como incremento de la humedad, bajas temperaturas y lluvias atípicas, lo cual afectó la realización de actividades al aire libre, ferias ambientales, eventos nocturnos y programas educativos presenciales, obligando la reprogramación o suspensión de algunas actividades**

#### **1.6 Recomendaciones de Mejora**

- 1.Las unidades de organización deberán de implementar las medidas preventivas y correctivas dentro de los plazos establecidos a fin de corregir las situaciones adversas y adoptar acciones para implementar recomendaciones formuladas en el informe de auditoría.
- 2.Las unidades de organización deberán de implementar las medidas de control y remediación establecidos en sus respectivos planes anuales para la implementación del sistema de control interno en el PATPAL FBB.
- 3.Replicar las buenas prácticas en la gestión obtenida por la Subgerencia de Botánica.

## II. SECCIÓN I: INFORMACIÓN DE LOS SISTEMAS ADMINISTRATIVOS

Comprende la información relevante de los 11 Sistemas Administrativos del Estado mediante los cuales se organizan las actividades de la administración pública y que tienen por finalidad promover la eficacia y eficiencia siendo de aplicación nacional; Planeamiento Estratégico, Presupuesto Público, Inversión Pública, Abastecimiento, Contabilidad, Tesorería, Endeudamiento Público, Gestión de Recursos Humanos, Defensa Judicial del Estado, Control y Modernización de la Gestión Pública.

### 1. SISTEMA NACIONAL DE PLANEAMIENTO ESTRATÉGICO

#### 1.1. Información General del Plan Estratégico Institucional (PEI)

Horizonte temporal del PEI(\*)

Año inicio	2024	Año fin	2030
Resolución que aprueba el PEI vigente	RESOLUCION DE ALCALDIA N°516-2025-MML	Fecha de resolución	12/12/2025
Informe técnico CEPLAN	INFORME TECNICO N°000522-2025-CEPLAN-DNCPPEI	Fecha de informe técnico	24/11/2025
Cantidad Objetivos Estratégicos Institucionales del PEI(**)	9	Link del PEI en el Portal de Transparencia Estándar	HTTPS://WWW.MUNLIMA.GOB.PE/WP-CONTENT/UPLOADS/2025/12/PLAN-ESTRATEGICO-INSTITUCIONAL-2024-2030-AMPLIADO-RESOLUCION-DE-ALCALDIA-N-516-2025-MML.PDF

(\*) El horizonte temporal del PEI debe cubrir el POI Multianual que se viene desarrollando a la fecha.

(\*\*) Ver Anexo 1.1: (Adjunto en PDF)

#### 1.2. Resumen de Objetivos Estratégicos Institucionales del PEI

Objetivo Estratégico Institucional (OEI)	Nombre del Indicador	Avance del indicador en el periodo reportado (%)
--	----------------------	--

Ver Anexo 1.1: (Adjunto en PDF)

## 2. INFORMACIÓN DEL SISTEMA ADMINISTRATIVO DE PRESUPUESTO PÚBLICO

### 2.1. Resumen de Ejecución Presupuestal

Ejercicio Presupuestal: 2026

N°	Unidad Ejecutora Presupuestal	PIA	PIM	Certificación	Compromiso	Devenido	Girado	% Certificación	% Compromiso	% Devengado	% Girado
	A	B	C	D	E	F	G	H	I	J	K
	TOTAL GENERAL	62,2	67,0	58,016,3	53,872,1	52,828,2	52,808,958.00	86.51	80.33	78.78	78.75
		93,9	59,6	99.00	67.00	54.00					
		86.0	51.0								

N°	Unidad Ejecutora Presupuestal	PIA	PIM	Certificación	Compromiso	Devengado	Girado	% Certificación	% Compromiso	% Devengado	% Girado
	A	B	C	D	E	F	G	H	I	J	K
		0	0								
1	PATRONATO DEL PARQUE DE LAS LEYENDAS - FELIPE BENAVIDES BARREDA	62,293,986.00	67,059,651.00	58,016,399.00	53,872,167.00	52,828,254.00	52,808,958.00	86.51	80.33	78.78	78.75

Ver Anexo 2.1 al 2.3 (Adjunto en PDF)

**Nota:** La información requerida en el cuadro es extraída del SIAF-MEF a una fecha de corte.

**Leyenda**

- A: Nombre de la Unidad Ejecutora Presupuestal
- B: Presupuesto Institucional de Apertura
- C: Presupuesto Institucional Modificado
- D: Certificación Presupuestal
- E: Compromiso
- F: Devengado
- G: Girado (Esta etapa es registrada en el SIAF por la Oficina de Tesorería o la que haga sus veces)
- H: Avance % Certificación
- I: Avance % Compromiso
- J: Avance % Devengado
- K: Avance % Girado (Esta etapa es registrada en el SIAF por la Oficina de Tesorería o la que haga sus veces)

**2.2. Resumen de Presupuesto Participativo**

N°	Año	Gestionó Presupuesto Participativo (Si/ No)	Presupuesto Participativo Aprobado Si/	Presupuesto Participativo Ejecutado Si/
	A	B	C	D

Ver Anexo 2.4 por cada año de gestión (Adjunto en PDF)

**Nota:** Aplica para Gobierno Regional o Gobierno Local. En caso no se asignó presupuesto participativo poner cero.

**Leyenda**

- A: Año de gestión del Titular del Gobierno Regional o Gobierno Local.
- B: Responder sobre la gestión del Presupuesto Participativo para ese año.
- C: Monto del Presupuesto Participativo aprobado para ese año de gestión.
- D: Monto del Presupuesto Participativo ejecutado para ese año de gestión.

**3. INFORMACIÓN DEL SISTEMA NACIONAL DE PROGRAMACIÓN MULTIANUAL Y GESTIÓN DE INVERSIONES**

**3.1. Resumen de Inversiones**

N°	Unidad Ejecutora Presupuestal	Cantidad total de inversiones cerradas	Cantidad total de las inversiones activas	Cantidad total de las inversiones desactivadas	Costo total de las inversiones activas	Devengado o acumulado de las inversiones activas	Pago total de las IP activas	Saldo de las inversiones activas
	A	B	C	D	E	F	G	H
	TOTAL GENERAL	6	2	0	2,605,711.48	0.00	0.00	2,605,711.48
1	PATRONATO DEL PARQUE DE LAS LEYENDAS - FELIPE	6	2	0	2,605,711.48	0.00	0.00	2,605,711.48

N°	Unidad Ejecutora Presupuestal	Cantidad total de inversiones cerradas	Cantidad total de las inversiones activas	Cantidad total de las inversiones desactivadas	Costo total de las inversiones activas	Devengado o acumulado de las inversiones activas	Pago total de las IP activas	Saldo de las inversiones activas
	A	B	C	D	E	F	G	H
	BENAVIDES BARREDA							

Ver Anexo 3.1 (Adjunto en PDF)

**Nota:** En donde corresponda, se toman en consideración las denominaciones usadas en sistema de consulta avanzada del MEF, debido a la variedad de tipos de formatos que existen en el Banco de Inversiones

**Leyenda**

- A: Nombre de la unidad ejecutora de inversiones  
 B, C y D: Cantidades totales ingresados en el campo "F" del anexo 3.1  
 E, F y G: Importes totales ingresados en los campos "J", "K" y "L" respectivamente del anexo 3.1  
 H: Resultado de la diferencia de los campos (E-G)

**3.2. Resumen de Obras públicas (OP)**

N°	Unidad Ejecutora Presupuestal	Cantidad de OP sin ejecución	Cantidad de OP en ejecución	Cantidad de OP paralizadas	Cantidad de obras públicas finalizadas sin liquidación	Cantidad de obras públicas finalizadas con liquidación	Cantidad total de Obras Públicas	Costo Total Final o Estimación de la OP	Monto Total Pagado	Saldo Por Pagar
	A	B	C	D	E	F	G	H	I	J
	TOTAL GENERAL	8	1	0	0	9	18	22,499,431.15	22,585,076.99	25,005.86
1	PATRONATO DEL PARQUE DE LAS LEYENDAS - FELIPE BENAVIDES BARREDA	8	1	0	0	9	18	22,499,431.15	22,585,076.99	25,005.86

Ver Anexo 3.2 (Adjunto en PDF)

**Leyenda**

- A: Nombre de la unidad ejecutora de inversiones  
 B, C, D, E: Registrar cantidades del campo E del anexo 3.2  
 F: Registrar cantidades del campo G del anexo 3.2 (Considerar la recepción parcial y total)  
 G: Sumatoria de los campos (B, C, D, E Y F)  
 H: Importe total del campo L del anexo 3.2  
 I: Importe total del campo M del anexo 3.2  
 J: Importe total del campo I del anexo 3.2

**3.3. Resumen de Obras públicas paralizadas (OPP)**

N°	Unidad Ejecutora de Inversiones	Cantidad de OPP con resolución de priorización	Cantidad de OPP sin resolución de priorización
	A	B	C
1	PATRONATO DEL PARQUE DE LAS LEYENDAS - FELIPE BENAVIDES BARREDA	1	1

Ver Anexo 3.3 (Adjunto en PDF)

**4. INFORMACIÓN DEL SISTEMA NACIONAL DE CONTABILIDAD PÚBLICA**

**INFORMACIÓN FINANCIERA****4.1. Estado de situación Financiera**

N°	Unidad Ejecutora Presupuestal	Activo Corriente	Activo No Corriente	TOTAL ACTIVO	Pasivo Corriente	Pasivo No Corriente	Patrimonio	TOTAL PASIVO Y PATRIMONIO
1	PATRONATO DEL PARQUE DE LAS LEYENDAS - FELIPE BENAVIDES BARREDA	15,139,050.54	362,152,680.48	377,291,731.02	7,274,621.05	13,449,221.73	356,567,888.24	377,291,731.02

Ver Anexo 4.1: EF-1(Adjunto en PDF)

**4.2. Estado de Gestión**

N°	Unidad Ejecutora Presupuestal	Ingresos	Costos y Gastos	RESULTADO DEL EJERCICIO SUPERAVIT (DEFICIT)
1	PATRONATO DEL PARQUE DE LAS LEYENDAS - FELIPE BENAVIDES BARREDA	56,818,915.72	49,980,591.88	6,838,323.84

Ver Anexo 4.2: EF-2 (Adjunto en PDF)

**4.3. Estado de Cambios de Patrimonio Neto**

N°	Unidad Ejecutora Presupuestal	Hacienda Nacional	Hacienda Nacional Adicional	Resultados No Realizados	Reservas	Resultados Acumulados	TOTAL
1	PATRONATO DEL PARQUE DE LAS LEYENDAS - FELIPE BENAVIDES BARREDA	120,146,761.81	0.00	0.00	0.00	236,421,126.43	356,567,888.24

Ver Anexo 4.3: EF-3 (Adjunto en PDF)

**4.4. Estado de Flujos de Efectivo**

N°	Unidad Ejecutora Presupuestal	A. Actividades de Operación			B. Actividades de Inversión			C. Actividades de Financiamiento			D. Total Aumento (Disminución) del Efectivo y Equivalente al efectivo	E. Diferencia de Cambio	F. Saldo Efectivo y Equivalente al efectivo al inicio del ejercicio	G. Saldo Efectivo y Equivalente al efectivo al finalizar el ejercicio
		Entradas de Efectivo	Salidas de Efectivo	Aumento (disminución) Efectivo y Equivalente al Efectivo	Entradas de Efectivo	Salidas de Efectivo	Aumento (Disminución) Efectivo y Equivalente al Efectivo	Entradas de Efectivo	Salidas de Efectivo	Aumento (Disminución) Efectivo y Equivalente al Efectivo				
1	PATRONATO DEL PARQUE DE LAS LEYENDAS - FELIPE BENAVIDES BARREDA	56,222,713.41	48,399,293.75	7,823,419.66	0.00	5,213,476.80	0.00	0.00	0.00	0.00	2,609,942.86	0.00	9,599,079.98	12,209,022.84

Ver Anexo 4.4: EF-4 (Adjunto en PDF)

**4.5. Estado de la Depuración y Sinceramiento**

N°	Unidad Ejecutora Presupuestal	Último entregable aprobado de avance	Numero de resolución	Fecha
1	PATRONATO DEL PARQUE DE LAS LEYENDAS - FELIPE BENAVIDES BARREDA	30/06/2022	Resolución de Gerencia General N° 054-2022-PATPAL-	30/06/2022

Ver Anexo 4.5: (Adjunto en PDF)

## 5. INFORMACIÓN DEL SISTEMA NACIONAL DE TESORO PÚBLICO

### 5.1. Resumen de Cartas Fianzas en Custodia

N°	Unidad Ejecutora Presupuestal	Cantidad Total de Cartas Fianza
	TOTAL GENERAL	10
1	PATRONATO DEL PARQUE DE LAS LEYENDAS - FELIPE BENAVIDES BARREDA	10

Ver Anexo 5.1 (Adjunto en PDF)

### 5.2. Resumen de Documentos Valorados en Custodia

N°	Unidad Ejecutora Presupuestal	Cantidad de Letras (*)	Cantidad de Pagarés (*)	Cantidad de Facturas Negociables (*)	Cantidad de Otros Documentos (**)
	TOTAL GENERAL	0	0	0	0
1	PATRONATO DEL PARQUE DE LAS LEYENDAS - FELIPE BENAVIDES BARREDA	0	0	0	0

Ver Anexo 5.2 (Adjunto en PDF)

(\*) Indicar la cantidad de documentos valorados en custodia hasta la fecha de corte.

(\*\*) Indicar la cantidad de otros documentos distintos a Letras, Pagarés y Facturas negociables registrados en el anexo 5.2.

### 5.3. Resumen de Fideicomisos

N°	Unidad Ejecutora Presupuestal	Cantidad de Cuentas de Fideicomiso (*)
	TOTAL GENERAL	0
1	PATRONATO DEL PARQUE DE LAS LEYENDAS - FELIPE BENAVIDES BARREDA	0

Ver Anexo 5.3 (Adjunto en PDF)

(\*) Indicar la cantidad de cuentas de fideicomiso que tenga la entidad a la fecha de corte.

### 5.4. Resumen de Cantidad de Cuentas

N°	Unidad Ejecutora Presupuestal	Cantidad de Cuentas (*)
	TOTAL GENERAL	10
1	PATRONATO DEL PARQUE DE LAS LEYENDAS - FELIPE BENAVIDES BARREDA	10

Ver Anexo 5.4 (Adjunto en PDF)

(\*) Indicar la cantidad de cuentas bancarias que tenga la entidad en: Empresas bancarias, entidades financieras estatales, empresas financieras, cajas municipales de ahorros y créditos, cajas de crédito y popular, cajas rurales de ahorro y crédito. Asimismo, debe indicar la Cuenta Única de Tesoro (CUT).

### 5.5. Resumen de Titulares y Suplentes de las Cuentas

N°	Unidad Ejecutora Presupuestal	Cantidad de Titulares (*)	Cantidad de Suplentes (*)
	TOTAL GENERAL	2	2
1	PATRONATO DEL PARQUE DE LAS LEYENDAS - FELIPE BENAVIDES BARREDA	2	2

Ver Anexo 5.5 (Adjunto en PDF)

(\*) Indicar la cantidad de responsables con la condición de titular o suplente de las cuentas bancarias.

## 6. INFORMACIÓN DEL SISTEMA NACIONAL DE ENDEUDAMIENTO PÚBLICO

### 6.1. Operación de Endeudamiento - Préstamos

N°	Unidad Ejecutora Presupuestal	Cantidad de Contratos de Préstamos
	TOTAL GENERAL	0
1	PATRONATO DEL PARQUE DE LAS LEYENDAS - FELIPE BENAVIDES BARREDA	0

Ver Anexo 6.1 (Según formato adjunto por PDF)

## 7. INFORMACIÓN DEL SISTEMA NACIONAL DE ABASTECIMIENTO

### 7.1. Resumen de Procedimientos de Selección (vigentes)

#### Información por Pliego

N°	Objeto Contractual	Total, Valor Referencial / en soles S/. (Aplica solo a Obras y Consultoría de obras)	Cantidad de Procedimiento de selección (Vigentes)
		A	B
	TOTAL GENERAL	26,031,140.19	40
1	BIEN	13,169,798.60	23
2	SERVICIO	12,861,341.59	17

#### Leyenda

A: Total Valor Referencial / Valor Estimado en soles por Objeto Contractual.

B: Cantidad de Convocatorias o Procesos de Selección Vigentes a la fecha de corte.

#### Información por Unidad Ejecutora

N°	Unidad Ejecutora Presupuestal	Objeto Contractual	Total, Valor Referencial / Estimado en soles S/. (Aplica solo a Obras y Consultoría de obras)	Cantidad de Procedimiento de selección (Vigentes)
	A	B	C	D
	TOTAL GENERAL		26,031,140.19	40
1	PATRONATO DEL PARQUE DE LAS LEYENDAS - FELIPE BENAVIDES BARREDA	SERVICIO	12,861,341.59	17
2	PATRONATO DEL PARQUE DE LAS LEYENDAS - FELIPE BENAVIDES BARREDA	BIEN	13,169,798.60	23

Ver Anexo 7.1 (Adjunto en PDF)

#### Leyenda:

A: Nombre de Ejecutora individual

B: Tipo de objeto (Bien, Consultoría de Obra, Servicio)

C: Valor Referencial / Valor Estimado en soles S/.

D: Cantidad de Procedimientos de Selección Vigentes.

### 7.2. Resumen de Contratos Vigentes y Pendientes de Pago (Por montos superiores a 8 UIT)

#### Información por Pliego

N°	Objeto Contractual	Número total de contratos vigentes (por montos superiores a 8 UIT)	Monto de Contratos S/.
	TOTAL GENERAL	35	15,025,111.34
1	BIEN	18	4,856,500.19
2	CONSULTORIA DE OBRA	0	0.00

N°	Objeto Contractual	Número total de contratos vigentes (por montos superiores a 8 UIT)	Monto de Contratos S/.
3	OBRA	0	0.00
4	SERVICIO	17	10,168,611.15

**Información por Unidad ejecutora**

N°	Unidad Ejecutora Presupuestal	Objeto Contractual	Número total de contratos vigentes (por montos superiores a 8 UIT)	Monto en soles S/
	TOTAL GENERAL		35	15,025,111.34
1	PATRONATO DEL PARQUE DE LAS LEYENDAS - FELIPE BENAVIDES BARREDA	CONSULTORIA DE OBRA	0	0.00
2	PATRONATO DEL PARQUE DE LAS LEYENDAS - FELIPE BENAVIDES BARREDA	OBRA	0	0.00
3	PATRONATO DEL PARQUE DE LAS LEYENDAS - FELIPE BENAVIDES BARREDA	BIEN	18	4,856,500.19
4	PATRONATO DEL PARQUE DE LAS LEYENDAS - FELIPE BENAVIDES BARREDA	SERVICIO	17	10,168,611.15

Ver Anexo 7.2 (Adjunto en PDF)

**7.3. Resumen de Contratos Vigentes y Pendientes de Pago (Por montos menores o iguales a 8 UIT)****Información por Pliego**

N°	Objeto Contractual	Número total de contratos vigentes (por montos menores o iguales a 8 UIT)	Monto de Contratos S/
	TOTAL GENERAL	2,722	56,892,247.45
1	BIEN	1,343	27,728,359.05
2	CONSULTORIA DE OBRA	0	0.00
3	OBRA	0	0.00
4	SERVICIO	1,379	29,163,888.40

**Información por Unidad ejecutora**

N°	Unidad Ejecutora Presupuestal	Objeto Contractual	Número total de contratos vigentes (por montos menores o iguales a 8 UIT)	Monto en soles S/
	TOTAL GENERAL		2,722	56,892,247.45
1	PATRONATO DEL PARQUE DE LAS LEYENDAS - FELIPE BENAVIDES BARREDA	OBRA	0	0.00
2	PATRONATO DEL PARQUE DE LAS LEYENDAS - FELIPE BENAVIDES BARREDA	SERVICIO	1,379	29,163,888.40
3	PATRONATO DEL PARQUE DE LAS LEYENDAS - FELIPE BENAVIDES BARREDA	BIEN	1,343	27,728,359.05

N°	Unidad Ejecutora Presupuestal	Objeto Contractual	Número total de contratos vigentes (por montos menores o iguales a 8 UIT)	Monto en soles S/
4	PATRONATO DEL PARQUE DE LAS LEYENDAS - FELIPE BENAVIDES BARREDA	CONSULTORIA DE OBRA	0	0.00

Ver Anexo 7.2 (Adjunto en PDF)

#### 7.4. Resumen de Bienes Inmuebles

N°	Unidad Ejecutora Presupuestal	Cantidad Inmuebles Propios	Cantidad Inmuebles Alquilados	Cantidad Inmuebles con Administración Gratuita (Afectación en Uso)	Cantidad Inmuebles con Asignación de Uso Temporal (Incautado)	Cantidad Inmuebles bajo otros derechos	Total de Inmuebles
	TOTAL GENERAL	0	0	0	0	0	0
1	PATRONATO DEL PARQUE DE LAS LEYENDAS - FELIPE BENAVIDES BARREDA	0	0	0	0	0	0

Ver Anexo 7.3. (Adjunto en PDF)

#### 7.5. Resumen de Predios

N°	Unidad Ejecutora Presupuestal	Cantidad Predios Propios	Cantidad Predios alquilados	Cantidad Predios con Administración Gratuita (Afectación en Uso)	Cantidad Predios con Asignación de Uso Temporal (Incautado)	Cantidad Predios bajo otros derechos	Total Predios
	TOTAL GENERAL	0	0	0	0	0	0
1	PATRONATO DEL PARQUE DE LAS LEYENDAS - FELIPE BENAVIDES BARREDA	0	0	0	0	0	0

Ver Anexo 7.3. (Adjunto en PDF)

#### 7.6. Resumen de Bienes Muebles Por Grupo y Clase (excepto vehículos y maquinarias)

N°	Unidad Ejecutora Presupuestal	Grupo	Clase	Cantidad Total por Grupo/Clase	Cantidad Total por Grupo/Clase adquiridos por la gestión
	A	B	C	D	E
	TOTAL GENERAL			96.00	96.00
1	PATRONATO DEL PARQUE DE LAS LEYENDAS - FELIPE BENAVIDES BARREDA	ELECTRICIDAD Y ELECTRÓNICA	EQUIPO DE ELECTRICIDAD Y ELECTRÓNICA	9.00	9.00
2	PATRONATO DEL PARQUE DE LAS LEYENDAS - FELIPE BENAVIDES BARREDA	ASEO Y LIMPIEZA	EQUIPO DE ASEO Y LIMPIEZAS	1.00	1.00
3	PATRONATO DEL PARQUE DE LAS LEYENDAS - FELIPE BENAVIDES BARREDA	AGRÍCOLA Y PESQUERO	EQUIPO AGRÍCOLAS Y PESQUEROS	3.00	3.00



N°	Unidad Ejecutora Presupuestal	Cantidad de Vehículos	Cantidad de Maquinarias	Estado Operativo	Estado Inoperativas	Cantidad Total de Vehículos y Maquinarias	Cantidad Total adquiridos por la gestión
	A	B	C	D = (B+C)	E = (B+C)	F = (D+E)	G
	TOTAL GENERAL	5	0	5	0	5	5
1	PATRONATO DEL PARQUE DE LAS LEYENDAS - FELIPE BENAVIDES BARREDA	5	0	5	0	5	5

Ver Anexo 7.5 Vehículos y Maquinarias (Adjunto en PDF)

**Leyenda**

A: Nombre de la unidad ejecutora de inversiones

B, C: Cantidades totales del campo C del anexo 7.7

D: Cantidad total de vehículos y maquinarias con estado operativo, del campo I del anexo 7.7

E: Cantidad total de vehículos y maquinarias con estado inoperativo, del campo I del anexo 7.7

F: Sumatoria total del campo D+E

G: Cantidad total de vehículos y maquinarias adquiridas por la gestión

### 7.8. Resumen de Aplicativos informáticos de la Entidad.

N°	Unidad Ejecutora Presupuestal	Cantidad Total de Aplicativos Informáticos	Cantidad Desarrollados o Adquiridos en la Gestión
	TOTAL GENERAL	18	7
1	PATRONATO DEL PARQUE DE LAS LEYENDAS - FELIPE BENAVIDES BARREDA	18	7

Ver Anexo 7.6 (Adjunto en PDF)

### 7.9. Licencias de Software.

N°	Unidad Ejecutora Presupuestal	Tipos de Licencia de Software	Cantidad Total	Cantidad adquirida en la Gestión
	A	B	C	D
	TOTAL GENERAL		590	311
1	PATRONATO DEL PARQUE DE LAS LEYENDAS - FELIPE BENAVIDES BARREDA	WINDOWS 10	20	0
2	PATRONATO DEL PARQUE DE LAS LEYENDAS - FELIPE BENAVIDES BARREDA	OFFICE 2019	20	0
3	PATRONATO DEL PARQUE DE LAS LEYENDAS - FELIPE BENAVIDES BARREDA	SQL 2019	1	0
4	PATRONATO DEL PARQUE DE LAS LEYENDAS - FELIPE BENAVIDES BARREDA	WINDOWS 10	31	0
5	PATRONATO DEL PARQUE DE LAS LEYENDAS - FELIPE BENAVIDES BARREDA	OFFICE 2019	31	0
6	PATRONATO DEL PARQUE DE LAS LEYENDAS - FELIPE BENAVIDES BARREDA	OFFICE 2021	1	0
7	PATRONATO DEL PARQUE DE LAS LEYENDAS - FELIPE BENAVIDES BARREDA	SQL SERVER STANDAR 2022	3	0
8	PATRONATO DEL PARQUE DE LAS LEYENDAS - FELIPE BENAVIDES BARREDA	WINDOWS 10	57	0
9	PATRONATO DEL PARQUE	OFFICE 2021	57	0

N°	Unidad Ejecutora Presupuestal	Tipos de Licencia de Software	Cantidad Total	Cantidad adquirida en la Gestión
	A	B	C	D
	DE LAS LEYENDAS - FELIPE BENAVIDES BARREDA			
10	PATRONATO DEL PARQUE DE LAS LEYENDAS - FELIPE BENAVIDES BARREDA	WINDOWS 10 PRO	9	0
11	PATRONATO DEL PARQUE DE LAS LEYENDAS - FELIPE BENAVIDES BARREDA	WINDOWS 11 PRO 64BITS	9	0
12	PATRONATO DEL PARQUE DE LAS LEYENDAS - FELIPE BENAVIDES BARREDA	SOFTWARE (INC LICENCIA) EDICIÓN DE ARCHIVOS PDF	5	0
13	PATRONATO DEL PARQUE DE LAS LEYENDAS - FELIPE BENAVIDES BARREDA	SOFTWARE PARA GESTION DE PROYECTOS	5	0
14	PATRONATO DEL PARQUE DE LAS LEYENDAS - FELIPE BENAVIDES BARREDA	SOFTWARE DE GESTION DE MEDICIONES, ESTUDIO DE COSTES, PLANIFICACION DE OBRA Y PRESUPUESTOS	5	0
15	PATRONATO DEL PARQUE DE LAS LEYENDAS - FELIPE BENAVIDES BARREDA	SOFTWARE (INC LICENCIA) PARA RECUPERACION DE INFORMACION	1	0
16	PATRONATO DEL PARQUE DE LAS LEYENDAS - FELIPE BENAVIDES BARREDA	SOFTWARE (INC LICENCIA) DE MESA DE AYUDA	1	0
17	PATRONATO DEL PARQUE DE LAS LEYENDAS - FELIPE BENAVIDES BARREDA	SOFTWARE (INC LICENCIA) DE COMPOSICION CREATIVA Y ANIMACION VISUAL	1	0
18	PATRONATO DEL PARQUE DE LAS LEYENDAS - FELIPE BENAVIDES BARREDA	SOFTWARE (INC LICENCIA) DE EDICIÓN DE AUDIO Y VIDEO	2	0
19	PATRONATO DEL PARQUE DE LAS LEYENDAS - FELIPE BENAVIDES BARREDA	SOFTWARE (INC LICENCIA) DE GESTION DE FOTOGRAFIAS	5	0
20	PATRONATO DEL PARQUE DE LAS LEYENDAS - FELIPE BENAVIDES BARREDA	SOFTWARE DE DISEÑO GRAFICO VECTORIAL DE ILUSTRACIONES PROFESIONALES	4	0
21	PATRONATO DEL PARQUE DE LAS LEYENDAS - FELIPE BENAVIDES BARREDA	SOFTWARE (INC LICENCIA) PARA EDICIÓN Y DISEÑO DE IMÁGENES Y FOTOGRAFIA	3	0
22	PATRONATO DEL PARQUE DE LAS LEYENDAS - FELIPE BENAVIDES BARREDA	SOFTWARE (INC LICENCIA) DE DISEÑO GRAFICO PARA DIBUJO VECTORIAL	8	0
23	PATRONATO DEL PARQUE DE LAS LEYENDAS - FELIPE BENAVIDES BARREDA	SISTEMA OPERATIVO WINDOWS 11 PRO	47	47
24	PATRONATO DEL PARQUE DE LAS LEYENDAS - FELIPE BENAVIDES BARREDA	SISTEMA DE MAPA INTERACTIVO	1	1
25	PATRONATO DEL PARQUE DE LAS LEYENDAS - FELIPE BENAVIDES BARREDA	LICENCIAS DE ANTIVIRUS BITDEFENDER GRAVITYZONES BUSINESS SECURITY	263	263

**Leyenda**

A Nombre de la Unidad Ejecutora Presupuestal

B Descripción de La Licencia De Software

C Cantidad Total por Tipo De Licencias

D Cantidad Total adquirida en la Gestión

**7.10. Bienes Muebles: Cumplimiento con Ente Rector de Bienes Muebles-MEF**

N°	Unidad Ejecutora Presupuestal	Verificación de Cumplimiento Legal	Fecha de atención	N° de Documento sustentatorio
----	-------------------------------	------------------------------------	-------------------	-------------------------------

**N° Base Normativa**

- Decreto Legislativo N° 1439, Decreto Legislativo del Sistema Nacional de Abastecimiento.  
-Reglamento del Decreto Legislativo N° 1439, Decreto Legislativo del Sistema Nacional de Abastecimiento, aprobado mediante el Decreto Supremo N° 217-2019-EF.  
-Directiva N° 006-2021-EF/54.01, "Directiva para la gestión de bienes muebles patrimoniales en el marco del Sistema Nacional de Abastecimiento".
- Decreto Legislativo N° 1439, Decreto Legislativo del Sistema Nacional de Abastecimiento.  
-Reglamento del Decreto Legislativo N° 1439, Decreto Legislativo del Sistema Nacional de Abastecimiento, aprobado mediante el Decreto Supremo N° 217-2019-EF.  
-Directiva N° 004-2021-EF/54.01, "Directiva para la gestión de Almacenamiento y distribución de Bienes Muebles".

**7.11. Programación Multianual de Bienes, Servicios y Obras.**

N°	Unidad Ejecutora	Verificación de Cumplimiento Legal	SI/NO	Fecha de atención	Motivos de la no realización
----	------------------	------------------------------------	-------	-------------------	------------------------------

Nota: La obligación del llenado del campo es solo por las Fases cumplidas dentro del plazo de Ley, hasta la fecha de corte.

**Base Normativa**

- Artículo 14 de la "Directiva para la Programación Multianual de Bienes, Servicios y Obras" Resolución Directoral N° 0014-2021-EF-54.01
- Artículo 19 de la "Directiva para la Programación Multianual de Bienes, Servicios y Obras" Resolución Directoral N° 0014-2021-EF-54.01
- Artículo 22 de la "Directiva para la Programación Multianual de Bienes, Servicios y Obras" Resolución Directoral N° 0014-2021-EF-54.01

**8. INFORMACIÓN DEL SISTEMA ADMINISTRATIVO DE GESTIÓN DE RECURSOS HUMANOS****8.1. Resumen de Costo de Personal y Pensiones**

N°	Unidad Ejecutora Presupuestal	Total de puestos ocupados a la fecha de corte	Total de puestos vacantes a la fecha de corte	Total de registros	Total Costo Permanente	Total Costo Ocasional	Costo Total de Personal	Costo Mensual Promedio
	TOTAL GENERAL	535	0	535	19,127,301.00	1,943,301.00	21,070,602.00	1,755,883.00
1	PATRONATO DEL PARQUE DE LAS LEYENDAS - FELIPE BENAVIDES BARREDA	535	0	535	19,127,301.00	1,943,301.00	21,070,602.00	1,755,883.00

Fecha Corte:

Ver Anexo 8.1 (Adjunto en PDF)

**8.2. Resumen de Procedimientos Disciplinarios**

Nº	Unidad Ejecutora Presupuestal	Tipo de Procedimiento	Suspensión	Inhabilitación a exservidor	Destitución	Despido	Multa	Otra sanción	Sanciones impuestas durante el periodo	Sanciones vigentes a la fecha de corte
	TOTAL GENERAL		1	0	0	0	0	0	1	1
1	PATRONATO DEL PARQUE DE LAS LEYENDAS - FELIPE BENAVIDES BARREDA	PAD	1	0	0	0	0	0	1	1

Fecha Corte:

Ver Anexo 8.2 (Adjunto en PDF)

## 9. INFORMACIÓN DEL SISTEMA NACIONAL DE CONTROL

### 9.1. Control Posterior

#### 9.1.1. Resumen General de Recomendaciones de Informes de Control Posterior (Entidad y sus ejecutoras)

Nº	Año de Emisión del Informe	Número Informes de Control Posterior con recomendaciones Pendientes y en Proceso	Cantidad de recomendaciones Pendientes y en Proceso
	<b>A</b>	<b>B</b>	<b>C</b>
	TOTAL DEL PERÍODO ( 2013- 2026)	7	18
1	2013	2	9
2	2014	1	2
3	2016	1	2
4	2023	1	2
5	2025	1	1
6	2026	1	2

A Año de Emisión del Informe de Control Posterior

B Cantidad de informes de control posterior con recomendaciones Pendientes y en Proceso según fecha de vencimiento registrada en el SAGU, hasta la fecha de corte

C Cantidad de recomendaciones Pendientes y en Proceso según fecha de vencimiento registrada en el SAGU, a la fecha de corte.

#### 9.1.2. Resumen General de Recomendaciones de Informes de Control Posterior por Unidad Ejecutora

Nº	AÑO	Unidad Ejecutora Presupuestal	Número Informes de Control Posterior con recomendaciones Pendientes y en Proceso	Cantidad de recomendaciones Pendientes y en Proceso
	<b>A</b>	<b>B</b>	<b>C</b>	<b>D</b>
	TOTAL DEL PERÍODO ( 2013- 2026)		7	18
1	2013	PATRONATO DEL PARQUE DE LAS LEYENDAS - FELIPE BENAVIDES BARREDA	2	9
2	2014	PATRONATO DEL PARQUE DE LAS LEYENDAS - FELIPE BENAVIDES BARREDA	1	2
3	2016	PATRONATO DEL PARQUE DE LAS LEYENDAS - FELIPE BENAVIDES BARREDA	1	2

N°	AÑO	Unidad Ejecutora Presupuestal	Número Informes de Control Posterior con recomendaciones Pendientes y en Proceso	Cantidad de recomendaciones Pendientes y en Proceso
	A	B	C	D
4	2023	PATRONATO DEL PARQUE DE LAS LEYENDAS - FELIPE BENAVIDES BARREDA	1	2
5	2025	PATRONATO DEL PARQUE DE LAS LEYENDAS - FELIPE BENAVIDES BARREDA	1	1
6	2026	PATRONATO DEL PARQUE DE LAS LEYENDAS - FELIPE BENAVIDES BARREDA	1	2

Ver Anexo 9.1 (Adjunto en PDF)

Leyenda:

A. Año del Informe de Control Posterior

B. Nombre de la Unidad Ejecutora Presupuestal

C. Cantidad de informes de control posterior con recomendaciones no implementadas según fecha de vencimiento registrada en el SAGU, hasta la fecha de corte

D. Cantidad de recomendaciones no implementadas según fecha de vencimiento registrada en el SAGU, a la fecha de corte

## 9.2. Funcionarios con Presunta Responsabilidad Administrativa

Ver Anexo 9.2 (Adjunto en PDF)

### 9.3. Control Simultáneo

#### 9.3.1. Resumen General de Situaciones Adversas de Informes de Control Simultáneo (Entidad y sus ejecutoras)

N°	Año de Emisión del Informe	Número de informes de Control Simultáneo con Situaciones adversas en proceso y sin acciones	Cantidad de situaciones adversas en proceso y sin acciones
	A	B	C
	TOTAL DEL PERIODO (-)		

A Año de Emisión del Informe de Control Simultáneo

B Cantidad de todos los informes de control simultáneo con situaciones adversas en proceso y sin acciones a la fecha de corte

C Cantidad de situaciones adversas en proceso y sin acciones según fecha de vencimiento registrada en el SAGU, a la fecha de corte

#### 9.3.2. Resumen General de Situaciones Adversas de Informes de Control Simultáneo por Unidad Ejecutora

N°	Año	Unidad Ejecutora Presupuestal	Número de informes Control Simultáneo con situaciones adversas en proceso y sin acciones	Cantidad de situaciones adversas en proceso y sin acciones
	A	B	C	D
	TOTAL DEL PERIODO (-)			

Ver Anexo 9.3 (Adjunto en PDF)

Leyenda

A. Año del Informe de Control Posterior

B. Nombre de la Unidad Ejecutora Presupuestal

C. Cantidad de informes de control simultáneo con situaciones adversas no superadas según fecha de vencimiento registrada en el SAGU, hasta la fecha de corte

D. Cantidad de situaciones adversas no superadas según fecha de vencimiento registrada en el SAGU, a la fecha de corte

### 9.4. Resumen de Implementación del Sistema de Control Interno

N°	Nombre de la Ejecutora Presupuestal	2022		2023		2024		2025	
		Grado de Madurez	Nivel de Madurez	Grado de Madurez	Nivel de Madurez	Grado de Madurez	Nivel de Madurez	Grado de Madurez	Nivel de Madurez
1	PATRONATO DEL PARQUE DE LAS LEYENDAS - FELIPE BENAVIDES BARREDA	54,46	SCI BÁSICO	73,68	SCI INTERMEDIO	71,67	SCI INTERMEDIO	75	SCI INTERMEDIO

Ver Anexo 9.4 (Adjunto en PDF)

Nota: Considerar el grado de madurez de los últimos 4 años

## 10. INFORMACIÓN DEL SISTEMA ADMINISTRATIVO DE MODERNIZACIÓN DE LA GESTIÓN PÚBLICA

### 10.1. Gestión de la Calidad de Servicios

La entidad implementó la NTCS	Si	Cantidad de bienes o servicios mejorados con la aplicación de la NTCS (*)	4
-------------------------------	----	---	---

Ver Anexo 10.1 (Adjunto en PDF)

Nota: Registrar cantidades de acuerdo a la información ingresada en la sección 1 de anexo 10.1

### 10.2. Gestión de reclamos (GdR)

La entidad orienta y difunde sobre el uso de libro de reclamaciones	Si	Medio de orientación y/o difusión del libro de reclamaciones.	MIXTO
Disponibilidad del libro de relaciones digital en el portal web de la entidad GOB.PE y propio			Si
Cantidad de reclamos presentados por la ciudadanía	124	Tiempo promedio de atención de reclamos (en días hábiles)	11
Cantidad de reclamos denegados	81	Índice de satisfacción de las personas respecto a la atención y la repuesta de los reclamos (**)	50.00%
Cantidad de reclamos aceptados	31	Porcentaje de reclamos atendidos dentro del plazo legal (*)	100.00%
Cantidad de bienes y servicios mejorados con la aplicación de la gestión de reclamos (***)			2

Nota:

Recalo: es el mecanismo de participación de la ciudadanía a través del cual las personas, expresan su insatisfacción o disconformidad ante la entidad o empresa de la administración pública que lo atendió un bien o servicio.

Legenda:

(\*) Cálculo que la entidad debe extraer de los reportes de su plataforma digital. No corresponde en aquellos casos donde la entidad no haya finalizado la implementación.

(\*\*) El índice resulta de: (Cantidad de evaluaciones positivas / total de evaluaciones).

(\*\*\*) Ver Anexo 10.1 (Adjunto en PDF)

### 10.3. Gobierno Abierto (GA)

Principio de gobierno abierto	Cantidad de iniciativas implementadas
En transparencia y acceso a la información pública	1

En participación ciudadana	1
En rendición de cuentas	2
En Integridad	1

Ver Anexo 10.1 (Adjunto en PDF)

**Nota:** Registrar cantidades de acuerdo a la información ingresase en la sección 2 del anexo 10.1

#### 10.4. Simplificación Administrativa – Sistema único de trámites (SUT)

SUT			Respuesta
La entidad cuenta con un usuario administrador SUT actualizado (Sistema único de tramites)			No
La entidad utiliza el SUT (Sistema único de tramites) para la elaboración y actualización de su TUPA			No
La entidad cuenta con el TUPA aprobado y vigente, publicado en el SUT: incluye los procedimientos administrativos estandarizados de su competencia			No
<b>Norma de Aprobación</b>	N/A		
<b>Fecha de emisión de la norma de aprobación</b>	N/A	<b>Fecha de publicación de la norma de aprobación</b>	N/A
<b>Medio de Uso del TUPA</b>	N/A	<b>Link virtual o ubicación vicia del TUPA</b>	N/A

**Nota:** En caso no aplique coloca N/A = No Aplica

### 11. INFORMACIÓN DEL SISTEMA ADMINISTRATIVO DE DEFENSA JURIDICA DEL ESTADO

#### 11.1. Total de procesos y obligaciones pecuniarias a favor y contra el estado

N°	Cantidad Total de Investigaciones (en el Ministerio Público)	Cantidad total de Procesos (en el Poder Judicial)	Cantida d total de otros Procesos y similares	Cantida d Total de Procesos	Cantidad total de abogados con carga de expedientes	Cantidad de casos declarados fundados	Cantidad de casos declarados infundados, improcedentes e inadmisibles
	A	B	C	D	E	F	G
1	36	475	2	513	2.00	355.00	53.00

Fecha Corte:

**Nota:** El presente formato está orientado a recopilar la información en forma total y/o acumulada de toda la carga procesal de la procuraduría pública o de los.

A: Total de investigaciones en el Ministerio Público (en diligencias preliminares e investigación preparatoria). En caso del C. de PP de 1940, se debe consignar solo la data total referida a la investigación preliminar.

B: Total de procesos en el PJ (precisar la carga total acumulada entre todas las materias que conozca la procuraduría y que se encuentren judicializadas)

C: Total de procesos que no se encuentren o no se tramiten ante el Ministerio Público ni ante el Poder Judicial (procesos arbitrales, arbitrajes laborales, procesos administrativos, conciliaciones y similares) ingresados en el anexo 11.1

D: Cantidad procesos de la sumatoria de A+B+C

E: Total de abogados que tienen expedientes asignados

F: Cantidad de casos declarados fundados vinculados a la cantidad total de todos los procesos

G: Cantidad de casos declarados infundados, improcedentes e inadmisibles vinculados a la cantidad total de todos los procesos

Ver Anexo 11.1 (Adjunto en PDF)

#### 11.2. Montos de los procesos y obligaciones pecuniarias a favor y contra el estado

N°	Estado demandante/denunciante/agriavado/actor civil			Estado demandado/denunciado/tercero civil		
	Monto Total establecido en las sentencias	Monto Cobrado	Monto Pendiente de cobro	Monto Total establecido en las sentencias	Monto Pagado	Monto Pendiente de pago
	A	B	C	D	E	F
1	1,116.00	0.00	1,116.00	9,770,510.16	4,016,523.64	5,753,986.52

**Leyenda:**

A: Monto total específico establecido en el total de las sentencias vinculadas a procesos en los que la entidad se encuentra como parte demandante, denunciante, agraviado o actor civil.

B: Monto específico cobrado en el total de las sentencias vinculadas a procesos en los que la entidad se encuentra como parte demandante/denunciante/agriavado/actor civil

C: Monto específico pendiente de cobro en el total de las sentencias vinculadas a procesos en los que la entidad se encuentra como parte demandante/denunciante/agriavado/actor civil

D: Monto total específico establecido en el total de las sentencias vinculadas a procesos en los que la entidad se encuentra como parte demandada/ denunciada/tercero civil

E: Monto específico pagado en el total de las sentencias vinculadas a procesos en los que la entidad se encuentra como parte demandada/ denunciada/tercero civil

F: Monto específico pendiente de pago en el total de las sentencias vinculadas a procesos en los que la entidad se encuentra como parte demandada/ denunciada/tercero civil

**11.3. Resumen de Casos Emblemáticos**

N°	Cantidad total de Casos Emblemáticos	Monto Total de Pretensión Económica	Monto total establecidas en las Sentencias	Monto total pagado por el Estado	Monto total pendiente de pago por el Estado	Monto total cobrado por el Estado	Monto total pendiente de cobro por el Estado
1	17	9,802,637.82	272,620.75	0.00	272,620.75	0.00	0.00

Ver Anexo 11.2 (Adjunto en PDF)

**12. SECCIÓN II: INDICADORES DE EFICACIA Y OTROS RELACIONADOS A LA ENTIDAD**

Esta sección permite verificar el nivel de logro alcanzado por la entidad en el cumplimiento de sus objetivos, con información estructurada de sus indicadores. Asimismo, establece una relación entre dos o más datos y permite la comparación entre distintos periodos, productos similares o una meta o compromiso.

Se presenta la información de indicadores que alcanza los 8 años incluyendo el año de presentación del Informe de Rendición de Cuentas de Titulares, para mostrar la tendencia que tiene el indicador en el periodo de gestión anterior y el actual.

N°	Unidad Ejecutora Presupuestal	# Indicadores
1	PATRONATO DEL PARQUE DE LAS LEYENDAS - FELIPE BENAVIDES BARREDA	4

Ver Anexo 12 Indicadores de Eficacia y Otros Relacionados a la Entidad.

**13. SECCIÓN III: RELACIÓN DE SERVICIOS PÚBLICOS QUE BRINDA LA ENTIDAD**

Cuenta con información de servicios públicos que responden a las necesidades de las personas y que son entregadas por las entidades públicas, **en cumplimiento de sus funciones misionales** hacia sus usuarios o ciudadanía. Estos servicios pueden tomarse

como fuente de información del Planeamiento Estratégico Institucional, Sistema de Control Interno, Programas Presupuestales y otros.

N°	Unidad Ejecutora Presupuestal	# Servicios Públicos que brinda la entidad	# Servicios Públicos que no brinda la entidad
1	PATRONATO DEL PARQUE DE LAS LEYENDAS - FELIPE BENAVIDES BARREDA	7	0

Ver Anexo 13 Relación de Servicios Públicos que Brinda la Entidad

#### 14. SECCIÓN IV: RESULTADOS DE LA GESTIÓN DEL TITULAR POR CADA SERVICIO PÚBLICO

En esta sección los titulares de entidades responden preguntas para auto evaluar su gestión respecto a los servicios públicos que brinda la entidad a su cargo; las preguntas están vinculadas a criterios, tales como cobertura, eficacia, eficiencia, calidad, entre otros.

N°	Unidad Ejecutora Presupuestal	# Servicios Públicos autoevaluados que brinda la entidad
1	PATRONATO DEL PARQUE DE LAS LEYENDAS - FELIPE BENAVIDES BARREDA	7

Ver Anexo 14: Resultados de la Gestión del Titular por cada Servicio Público.

#### 15. ANEXOS

##### SECCIÓN I : SISTEMAS ADMINISTRATIVOS

##### ANEXO 1: SISTEMA ADMINISTRATIVO DE PLANEAMIENTO ESTRATÉGICO

- 1.1 CUMPLIMIENTO DE METAS DE INDICADORES DE OEI Y AEI DEL PEI\_ENT\_2025

##### ANEXO 2: SISTEMA ADMINISTRATIVO DE PRESUPUESTO PÚBLICO

- ANEXO 2.1: A NIVEL DE UNIDAD EJECUTORA POR TODA FUENTE DE FINANCIAMIENTO\_ENT\_2025
- ANEXO 2.2: A NIVEL DE UNIDAD EJECUTORA POR ACTIVIDADES, ACCIONES DE INVERSIÓN Y OBRA\_ENT\_2025
- ANEXO 2.3: INGRESOS Y GASTOS POR FUENTE DE FINANCIAMIENTO\_ENT\_2025
- ANEXO 2.4: PRESUPUESTO PARTICIPATIVO (PARA GOBIERNO REGIONAL Y MUNICIPALIDAD)\_ENT\_2025

##### ANEXO 3: SISTEMA ADMINISTRATIVO DE INVERSIÓN PÚBLICA

- ANEXO 3.1: INVERSIONES\_ENT\_2025

- ANEXO 3.2: OBRAS PÚBLICAS\_ENT\_2025
- ANEXO 3.3: OBRAS PÚBLICAS PARALIZADAS\_ENT\_2025

#### ANEXO 4: SISTEMA ADMINISTRATIVO DE CONTABILIDAD

- ANEXO 4.1: ESTADO DE SITUACIÓN FINANCIERA\_ENT\_2025
- ANEXO 4.2: ESTADO DE GESTIÓN\_ENT\_2025
- ANEXO 4.3: ESTADO DE CAMBIOS DE PATRIMONIO NETO\_ENT\_2025
- ANEXO 4.4: ESTADO DE FLUJOS DE EFECTIVO\_ENT\_2025
- ANEXO 4.5: INFORMACIÓN DE LA DEPURACIÓN Y SINCERAMIENTO\_ENT\_2025

#### ANEXO 5: SISTEMA ADMINISTRATIVO DE TESORERÍA

- ANEXO 5.1: CARTAS FIANZAS EN CUSTODIA\_ENT\_2025
- ANEXO 5.2: DOCUMENTOS VALORADOS EN CUSTODIA\_ENT\_2025
- ANEXO 5.3: FIDEICOMISOS\_ENT\_2025
- ANEXO 5.4: SALDOS DE CUENTAS\_ENT\_2025
- ANEXO 5.5: TITULARES Y SUPLENTE DE LAS CUENTAS\_ENT\_2025

#### ANEXO 6: SISTEMA ADMINISTRATIVO DE ENDEUDAMIENTO

- ANEXO 6.1: OPERACIONES DE ENDEUDAMIENTO ¿ PRÉSTAMOS\_ENT\_2025

#### ANEXO 7: SISTEMA ADMINISTRATIVO DE ABASTECIMIENTO

- ANEXO 7.1: PROCEDIMIENTOS DE SELECCIÓN VIGENTES\_ENT\_2025
- ANEXO 7.2: CONTRATOS VIGENTES Y PENDIENTES DE PAGO\_ENT\_2025
- ANEXO 7.3: BIENES INMUEBLES Y PREDIOS\_ENT\_2025
- ANEXO 7.4: INVENTARIO PATRIMONIAL ACTUALIZADO DE BIENES MUEBLES (EXCEPTO VEHÍCULOS Y MAQUINARIAS).ENT\_2025
- ANEXO 7.5: VEHÍCULOS Y MAQUINARIAS\_ENT\_2025
- ANEXO 7.6: APLICATIVOS INFORMÁTICOS\_ENT\_2025

#### ANEXO 8: SISTEMA ADMINISTRATIVO DE GESTIÓN DE RECURSOS HUMANOS

- ANEXO 8.1: COSTO DE PERSONAL Y PENSIONES\_ENT\_2025
- ANEXO 8.2: PROCEDIMIENTOS DISCIPLINARIOS\_ENT\_2025

ANEXO 9: SISTEMA ADMINISTRATIVO DE CONTROL

- ANEXO 9.1: RECOMENDACIONES DE LOS INFORMES DE CONTROL POSTERIOR\_ENT\_2025
- ANEXO 9.2: FUNCIONARIOS CON PRESUNTA RESPONSABILIDAD ADMINISTRATIVA\_ENT\_2025
- ANEXO 9.3: SITUACIONES ADVERSAS DE LOS INFORMES DE CONTROL SIMULTÁNEO\_ENT\_2025
- ANEXO 9.4: IMPLEMENTACIÓN DEL SISTEMA DE CONTROL INTERNO\_ENT\_2025

ANEXO 10: SISTEMA ADMINISTRATIVO DE MODERNIZACIÓN DE LA GESTIÓN PÚBLICA

- ANEXO 10.1: GESTIÓN DE LA CALIDAD DE LOS SERVICIOS Y GOBIERNO ABIERTO\_ENT\_2025

ANEXO 11: SISTEMA ADMINISTRATIVO DE DEFENSA JURÍDICA DEL ESTADO

- ANEXO 11.1: CANTIDAD TOTAL DE PROCESOS Y OTROS SIMILARES\_ENT\_2025
- ANEXO 11.2: CASOS EMBLEMÁTICOS\_ENT\_2025

SECCIÓN II: INDICADORES DE EFICACIA Y OTROS RELACIONADOS A LA ENTIDAD

ANEXO 12: INDICADORES DE EFICACIA Y OTROS RELACIONADOS A LA ENTIDAD

- ANEXO 12: INDICADORES DE EFICACIA Y OTROS RELACIONADOS A LA ENTIDAD\_ENT\_2025

SECCIÓN III: RELACIÓN DE SERVICIOS PÚBLICOS O SERVICIOS MISIONALES

ANEXO 13: RELACIÓN DE SERVICIOS PÚBLICOS O SERVICIOS MISIONALES

- ANEXO 13: RELACIÓN DE SERVICIOS QUE BRINDA LA ENTIDAD\_ENT\_2025

SECCIÓN IV: RESULTADOS DE LA GESTIÓN POR CADA SERVICIO PÚBLICO O SERVICIO MISIONAL

ANEXO 14: RESULTADOS DE LA GESTIÓN POR CADA SERVICIO

- ANEXO 14: RESULTADOS DE LA GESTIÓN DEL TITULAR POR CADA SERVICIO  
PÚBLICO\_ENT\_2025