

INFORME
“RENDICIÓN DE CUENTAS DE TITULARES POR
PERIODO ANUAL”

ANUAL

MUNICIPALIDAD DISTRITAL DE PUEBLO
LIBRE(MAGDALENA VIEJA)

ANEXO N° 6

DIRECTIVA N° 016-2022-CG/PREVI

PUEBLO LIBRE – LIMA – LIMA

12 - 2025

:
FIRMA DEL TITULAR DE LA ENTIDAD NOMBRES Y APELLIDOS: MONICA ROSSANA TELLO LOPEZ CARGO: ALCALDE

La información registrada en el presente informe tiene la condición de declaración jurada y el que suscribe se responsabiliza por su contenido y los anexos de las cuatro secciones, incluyendo la información de sus unidades ejecutoras.

¹ Tipo Informe: a) Por Periodo Anual o b) Por Cese en el Cargo.

² Aplica solo para Informe de Rendición de Cuentas por Cese en el Cargo para periodo definido.

INFORME DE RENDICIÓN DE CUENTAS DE TITULARES

- I. INFORMACIÓN GENERAL DEL PROCESO DE RENDICIÓN DE CUENTAS DE TITULARES
 - 1.1 Información General del Titular
 - 1.2 Información de los Titulares de las Unidades Ejecutoras
 - 1.3 Misión, Visión, Valores y Organigrama
 - 1.4 Logros Alcanzados en el Periodo de Gestión
 - 1.5 Limitaciones en el Periodo a Rendir
 - 1.6 Recomendaciones de Mejora
- II. SECCIÓN I: INFORMACIÓN DE LOS SISTEMAS ADMINISTRATIVOS
- III. SECCIÓN II: INDICADORES DE EFICACIA Y OTROS RELACIONADOS A LA ENTIDAD
- IV. SECCIÓN III: RELACIÓN DE SERVICIOS PÚBLICOS QUE BRINDA LA ENTIDAD
- V. SECCIÓN IV: RESULTADOS DE LA GESTIÓN DEL TITULAR POR CADA SERVICIO PÚBLICO
- VI. ANEXOS

I. INFORMACIÓN GENERAL DEL PROCESO DE RENDICIÓN DE CUENTAS DE TITULARES.

1.1 Información General del Titular de Pliego.

Nombre de la entidad:	MUNICIPALIDAD DISTRITAL DE PUEBLO LIBRE(MAGDALENA VIEJA)		
Código de la Entidad:	2160	Cargo del Titular:	ALCALDE
Apellidos y Nombres del Titular:	MONICA ROSSANA TELLO LOPEZ		
Tipo de documento de identidad:	DNI	N° de documento de identidad:	08397999
Teléfono (1):	975152328	Correo Electrónico (1):	mtello@muniplibre.gob.pe
Tipo de informe:	RENDICIÓN DE CUENTAS DE TITULARES POR PERIODO ANUAL		
INFORME A REPORTAR			
Fecha de inicio de gestión:	01/01/2023	Nro. Documento de Nombramiento/Designación	
Fecha de cese de gestión:		Nro. Documento de Cese de corresponder	
Fecha de inicio del periodo reportado:	01/01/2025	Fecha de corte del periodo reportado:	31/12/2025
Fecha de Generación (*):	30/03/2026		
Apellidos y Nombres del Funcionario Responsable:	CESAR AUGUSTO JIMENEZ SILVA		
Cargo del Funcionario Responsable:	GERENTE MUNICIPAL		

(*) El Aplicativo Informático llenará dicho campo de forma automática al término del proceso.

1.2 Información de los Titulares de las Unidades Ejecutoras

Titulares de las Unidades Ejecutoras que intervienen en la elaboración del Informe					
N°	Unidad ejecutora	Tipo y N° de documento de identidad	Apellidos y nombres	Fecha de inicio en el cargo	Remitió información (si/no)

Comentarios:

-

1.3 Misión, Visión, Valores y Organigrama

a. Misión

Prestar servicios de calidad a la población del distrito de Pueblo Libre, promoviendo el desarrollo integral y armónico.

b. Visión

Visión del Perú al 2050

Al 2050, somos un país democrático, respetuoso del Estado de derecho y de la institucionalidad, integrado al mundo y proyectado hacia un futuro que garantiza la defensa

de la persona humana y de su dignidad en todo el territorio nacional. Estamos orgullosos de nuestra identidad, propia de la diversidad étnica, cultural y lingüística del país. Respetamos nuestra historia y patrimonio milenario, y protegemos nuestra biodiversidad. El Estado constitucional es unitario y descentralizado. Su accionar es ético, transparente, eficaz, eficiente, moderno y con enfoque intercultural. Juntos, hemos logrado un desarrollo inclusivo, en igualdad de oportunidades, competitivo y sostenible en todo el territorio nacional, que ha permitido erradicar la pobreza extrema y asegurar el fortalecimiento de la familia.

c. Valores

-

d. Organigrama

Ordenanza

N°

623-2024-MPL



ANEXO - ORGANIGRAMA DE LA ESTRUCTURA ORGÁNICA

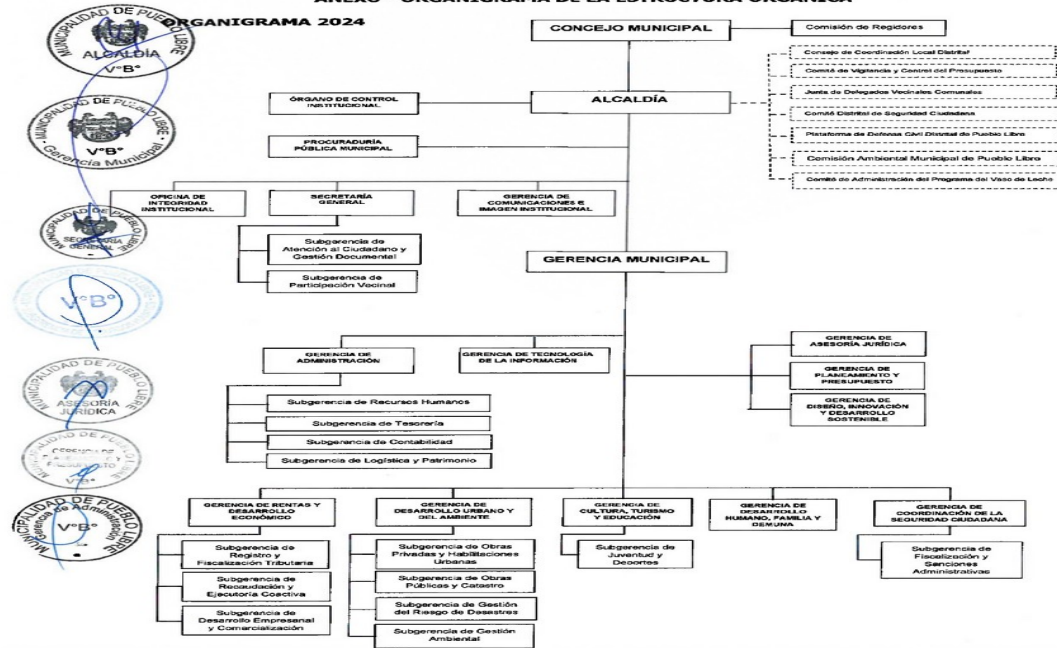

1.4 Logros Alcanzados en el Periodo de Gestión

Durante el año 2025, la Municipalidad Distrital de Pueblo Libre consolidó avances relevantes en la mejora de servicios municipales, el fortalecimiento de la gestión institucional y la atención a la ciudadanía. Los resultados reflejan el trabajo coordinado de las unidades orgánicas para optimizar procesos, asegurar un uso eficiente de los recursos y contribuir a la calidad de vida en el distrito.

En gestión institucional, se reforzó el control interno y el seguimiento de compromisos de mejora. Se registró un nivel de avance satisfactorio en la atención de recomendaciones del Órgano de Control Institucional OCI , y se alcanzó 96.77% de madurez en la implementación del Sistema de Control Interno, lo que fortalece la transparencia, el orden administrativo y los mecanismos de supervisión.

En el ejercicio presupuestal 2025, la ejecución de ingresos ascendió a S/ 76,065,359.60, equivalente a 103.93% de la programación anual. La ejecución del gasto alcanzó S/ 69,474,729.46, que representa 94.93% del Presupuesto Institucional Modificado PIM. Asimismo, la recaudación mostró un desempeño favorable, con un incremento de 12.61% respecto de 2024 y de 18.79% respecto de 2023. Destacó el desempeño de los Recursos Directamente Recaudados RDR, con 107.12% de ejecución, evidenciando una gestión orientada a la sostenibilidad de los ingresos municipales.

En inversiones públicas e infraestructura urbana, se ejecutaron intervenciones para mejorar la movilidad y el acceso en el distrito, con acciones en vías como Calle Carlos Bondy, Jr. Río Huaura y Jr. Río Moche. Además, se desarrollaron trabajos de construcción y mejoramiento de rampas para fortalecer la accesibilidad, y se incrementó la capacidad operativa mediante la adquisición de una ambulancia equipada para la atención de emergencias. Estas intervenciones contribuyen al cierre de brechas y a la mejora de condiciones urbanas para vecinos y visitantes.

En gobierno digital, se fortalecieron sistemas y plataformas para optimizar procesos administrativos y la atención al ciudadano. Estas acciones mejoraron la continuidad operativa de los servicios tecnológicos, la trazabilidad de la información y la estandarización de procedimientos, incrementando la eficiencia institucional.

En participación ciudadana, se promovieron espacios de diálogo como audiencias públicas y reuniones vecinales, que permitieron recoger aportes de manera más oportuna y reforzar la transparencia en la gestión.

En gestión ambiental, se garantizó la continuidad de los servicios de limpieza pública y mantenimiento de áreas verdes. Se realizaron acciones para la gestión del arbolado urbano y se promovieron prácticas ambientales responsables mediante actividades de sensibilización y educación (biohuertos, avistamiento de flora y fauna, entre otras).

En seguridad ciudadana, se fortaleció el patrullaje y la vigilancia mediante una mejor distribución de unidades y articulación con la Policía Nacional del Perú. Se impulsó la modernización del sistema de vigilancia y alumbrado público con iluminación LED y la

adquisición de cámaras de videovigilancia de última generación con apoyo de inteligencia artificial, mejorando la capacidad de respuesta y la presencia en puntos críticos.

En desarrollo económico e inclusión, se implementaron iniciativas para el fortalecimiento del emprendimiento, como programas y actividades de promoción, ferias y espacios de comercialización, incluyendo el kiosco inclusivo, generando oportunidades de ingreso y participación.

En desarrollo humano, familia y protección social, se reforzaron acciones de orientación y protección a familias y población vulnerable a través de la DEMUNA, fortaleciendo la atención integral y la garantía de derechos. Asimismo, se impulsaron iniciativas de bienestar animal, acercando servicios veterinarios y promoviendo la tenencia responsable.

En recreación y deporte, se aseguró el funcionamiento y mantenimiento de la piscina municipal y se promovieron programas de actividad física y recreación, contribuyendo al bienestar y la integración vecinal.

En síntesis, la gestión 2025 se caracterizó por una administración orientada a resultados, el fortalecimiento del control institucional, la modernización de procesos y una mayor cercanía con la ciudadanía. Estos avances consolidan bases para el desarrollo sostenible del distrito y la mejora continua de la gestión municipal.

1.5 Limitaciones en el Periodo a Rendir

1. Persisten brechas entre la demanda de servicios y la capacidad operativa disponible, lo que afecta la oportunidad de atención en algunos casos.
2. La priorización y asignación de recursos frente a múltiples necesidades requiere seguir fortaleciendo la planificación y la programación.
3. Se requiere reforzar capacidades técnicas especializadas en áreas clave para la gestión de proyectos y procesos.
4. Es necesario continuar mejorando la infraestructura tecnológica y la interoperabilidad para optimizar la gestión de información.

1.6 Recomendaciones de Mejora

1.

Capacidad operativa: reorganizar recursos y priorizar servicios de mayor demanda, incorporando indicadores de tiempos de respuesta.

2.

Priorización del gasto: fortalecer criterios técnicos de cierre de brechas, gestión de riesgos y enfoque por resultados.

3.

Capacidades del personal: implementar un plan anual de capacitación especializada con metas y evaluación.

4.

Tecnología e interoperabilidad: ejecutar una hoja de ruta de integración de sistemas, con estándares de seguridad de la información y continuidad operativa.

II. SECCIÓN I: INFORMACIÓN DE LOS SISTEMAS ADMINISTRATIVOS

Comprende la información relevante de los 11 Sistemas Administrativos del Estado mediante los cuales se organizan las actividades de la administración pública y que tienen por finalidad promover la eficacia y eficiencia siendo de aplicación nacional; Planeamiento Estratégico, Presupuesto Público, Inversión Pública, Abastecimiento, Contabilidad, Tesorería, Endeudamiento Público, Gestión de Recursos Humanos, Defensa Judicial del Estado, Control y Modernización de la Gestión Pública.

1. SISTEMA NACIONAL DE PLANEAMIENTO ESTRATÉGICO

1.1. Información General del Plan Estratégico Institucional (PEI)

Horizonte temporal del PEI(*)

Año inicio

2025

Año fin

2030

Resolución que aprueba el PEI vigente

RESOLUCIÓN DE ALCALDÍA N° 108-2025-MPL

Fecha de resolución

30/07/2025

Informe técnico CEPLAN

INFORME TÉCNICO N° 000252-2025-CEPLAN-DNCPPEI

Fecha de informe técnico

08/07/2025

Cantidad Objetivos Estratégicos Institucionales del PEI(**)

8

Link del PEI en el Portal de Transparencia Estándar

[HTTPS://WWW.GOB.PE/ INSTITUCION/ MUNIPUEBLOLIBRE-LIMA/ INFORMES-PUBLICACIONES/ 4746936-PLAN-ESTRATEGICO- INSTITUCIONAL-DE-LA- MUNICIPALIDAD-DE-PUEBLO- LIBRE](https://www.gob.pe/institucion/munipueblolibre-lima/informes-publicaciones/4746936-plan-estrategico-institucional-de-la-municipalidad-de-pueblo-libre)

(*) El horizonte temporal del PEI debe cubrir el POI Multianual que se viene desarrollando a la fecha.

(**) Ver Anexo 1.1: (Adjunto en PDF)

1.2. Resumen de Objetivos Estratégicos Institucionales del PEI

Objetivo Estratégico Institucional (OEI)	Nombre del Indicador	Avance del indicador en el periodo reportado (%)
OEI.01: FORTALECER EL DESARROLLO ECONÓMICO DEL DISTRITO	IND.01.OEI.01: NÚMERO DE AGENTES ECONÓMICOS ACTIVOS EN TEMAS DESARROLLO ECONÓMICO	100.00
OEI.02: MEJORAR LA CALIDAD AMBIENTAL EN EL DISTRITO	IND.01.OEI.02: PORCENTAJE DE POBLACIÓN SENSIBILIZADA EN TEMAS AMBIENTALES	88.86
OEI.03: MEJORAR LAS CONDICIONES DE SALUD EN EL DISTRITO	IND.01.OEI.03: PORCENTAJE DE POBLACIÓN QUE ACCEDE A LOS SERVICIOS DE SALUD BRINDADOS POR LA MUNICIPALIDAD	100.00
OEI.04: CONTRIBUIR AL DESARROLLO SOCIAL EN EL DISTRITO	IND.01.OEI.04: NÚMERO DE POBLACIÓN BENEFICIARIA DE SERVICIOS RECREATIVOS, CULTURALES, DEPORTIVOS Y EDUCATIVOS, Y PROGRAMAS DE APOYO SOCIAL	100.00
OEI.05: DISMINUIR LA INSEGURIDAD CIUDADANA	IND.01.OEI.05: TASA DE DENUNCIA	97.21

Objetivo Estratégico Institucional (OEI)	Nombre del Indicador	Avance del indicador en el periodo reportado (%)
EN EL DISTRITO	POR COMISIÓN DE DELITOS PATRIMONIALES POR CADA 1,000 HABITANTES	
OEI.06: REDUCIR LA VULNERABILIDAD DE LA POBLACIÓN Y SUS MEDIOS DE VIDA ANTE EL RIESGO DE DESASTRES EXISTENTES DE ORIGEN NATURAL O ANTRÓPICO EN EL DISTRITO	IND.01.OEI.06: PORCENTAJE DE REDUCCIÓN DE LA POBLACIÓN VULNERABLE ANTE RIESGOS DE DESASTRES	100.00
OEI.07: IMPULSAR EL DESARROLLO URBANO ORDENADO Y SOSTENIBLE EN EL DISTRITO	IND.01.OEI.07: PORCENTAJE DE ACTORES QUE REALIZAN INTERVENCIONES DE FORMA ORDENADA	69.99
OEI.08: FORTALECER LA GESTIÓN INSTITUCIONAL DE LA MUNICIPALIDAD DE PUEBLO LIBRE	IND.01.OEI.08: ÍNDICE DE GESTIÓN INSTITUCIONAL	100.00

Ver Anexo 1.1: (Adjunto en PDF)

2. INFORMACIÓN DEL SISTEMA ADMINISTRATIVO DE PRESUPUESTO PÚBLICO

2.1. Resumen de Ejecución Presupuestal

Ejercicio Presupuestal: 2025

N°	Unidad Ejecutora Presupuestal	PIA	PIM	Certificación	Compromiso	Devengado	Girado	% Certificación	% Compromiso	% Devengado	% Girado
	A	B	C	D	E	F	G	H	I	J	K
	TOTAL GENERAL	65,4 88,7 35,0 0	73,1 86,5 61,0 0	70,393,5 80,94	69,864,7 40,17	69,474,7 29,46	69,47 3,425,63	96,18	95,46	94,93	94,93
1	MUNICIPALIDAD DISTRITAL DE PUEBLO LIBRE(MAGDALENA VIEJA)	65,4 88,7 35,0 0	73,1 86,5 61,0 0	70,393,5 80,94	69,864,7 40,17	69,474,7 29,46	69,47 3,425,63	96,18	95,46	94,93	94,93

Ver Anexo 2.1 al 2.3 (Adjunto en PDF)

Nota: La información requerida en el cuadro es extraída del SIAF-MEF a una fecha de corte.

Leyenda

A: Nombre de la Unidad Ejecutora Presupuestal

B: Presupuesto Institucional de Apertura

C: Presupuesto Institucional Modificado

D: Certificación Presupuestal

E: Compromiso

F: Devengado

G: Girado (Esta etapa es registrada en el SIAF por la Oficina de Tesorería o la que haga sus veces)

H: Avance % Certificación

I: Avance % Compromiso

J: Avance % Devengado

K: Avance % Girado (Esta etapa es registrada en el SIAF por la Oficina de Tesorería o la que haga sus veces)

2.2. Resumen de Presupuesto Participativo

N°	Año	Gestionó Presupuesto Participativo (Si/ No)	Presupuesto Participativo Aprobado S/	Presupuesto Participativo Ejecutado S/
	A	B	C	D
1	2025	SI	960,000.00	960,000.00

Ver Anexo 2.4 por cada año de gestión (Adjunto en PDF)

Nota: Aplica para Gobierno Regional o Gobierno Local. En caso no se asignó presupuesto participativo poner cero.

Leyenda

- A: Año de gestión del Titular del Gobierno Regional o Gobierno Local.
 B: Responder sobre la gestión del Presupuesto Participativo para ese año.
 C: Monto del Presupuesto Participativo aprobado para ese año de gestión.
 D: Monto del Presupuesto Participativo ejecutado para ese año de gestión.

3. INFORMACIÓN DEL SISTEMA NACIONAL DE PROGRAMACIÓN MULTIANUAL Y GESTIÓN DE INVERSIONES

3.1. Resumen de Inversiones

N°	Unidad Ejecutora Presupuestal	Cantidad total de inversiones cerradas	Cantidad total de las inversiones activas	Cantidad total de las inversiones desactivadas	Costo total de las inversiones activas	Devengado o acumulado de las inversiones activas	Pago total de las IP activas	Saldo de las inversiones activas
	A	B	C	D	E	F	G	H
	TOTAL GENERAL	2	9	0	9.00	7,004,620.00	7,004,620.00	368,017.00
1	MUNICIPALIDAD DISTRITAL DE PUEBLO LIBRE(MAGDALENA VIEJA)	2	9	0	9.00	7,004,620.00	7,004,620.00	368,017.00

Ver Anexo 3.1 (Adjunto en PDF)

Nota: En donde corresponda, se toman en consideración las denominaciones usadas en sistema de consulta avanzada del MEF, debido a la variedad de tipos de formatos que existen en el Banco de Inversiones

Leyenda

- A: Nombre de la unidad ejecutora de inversiones
 B, C y D: Cantidades totales ingresados en el campo "F" del anexo 3.1
 E, F y G: Importes totales ingresados en los campos "J", "K" y "L" respectivamente del anexo 3.1
 H: Resultado de la diferencia de los campos (E-G)

3.2. Resumen de Obras públicas (OP)

N°	Unidad Ejecutora Presupuestal	Cantidad de OP sin ejecución	Cantidad de OP en ejecución	Cantidad de OP paralizadas	Cantidad de obras públicas finalizadas sin liquidación	Cantidad de obras públicas finalizadas con liquidación	Cantidad total de Obras Públicas	Costo Total Final o Estimación de la OP	Monto Total Pagado	Saldo Por Pagar
	A	B	C	D	E	F	G	H	I	J
	TOTAL GENERAL	3	11	1	32	2	49	34,313,178.61	13,540,718.09	20,772,460.52
1	MUNICIPALIDAD DISTRITAL DE PUEBLO LIBRE(MAGDALENA VIEJA)	3	11	1	32	2	49	34,313,178.61	13,540,718.09	20,772,460.52

Ver Anexo 3.2 (Adjunto en PDF)

Leyenda

- A: Nombre de la unidad ejecutora de inversiones
 B, C, D, E: Registrar cantidades del campo E del anexo 3.2
 F: Registrar cantidades del campo G del anexo 3.2 (Considerar la recepción parcial y total)
 G: Sumatoria de los campos (B, C, D, E Y F)
 H: Importe total del campo L del anexo 3.2

I: Importe total del campo M del anexo 3.2

J: Importe total del campo I del anexo 3.2

3.3. Resumen de Obras públicas paralizadas (OPP)

N°	Unidad Ejecutora de Inversiones	Cantidad de OPP con resolución de priorización	Cantidad de OPP sin resolución de priorización
	A	B	C
1	MUNICIPALIDAD DISTRITAL DE PUEBLO LIBRE(MAGDALENA VIEJA)	1	0

Ver Anexo 3.3 (Adjunto en PDF)

4. INFORMACIÓN DEL SISTEMA NACIONAL DE CONTABILIDAD PÚBLICA**INFORMACIÓN FINANCIERA****4.1. Estado de situación Financiera**

N°	Unidad Ejecutora Presupuestal	Activo Corriente	Activo No Corriente	TOTAL ACTIVO	Pasivo Corriente	Pasivo No Corriente	Patrimonio	TOTAL PASIVO Y PATRIMONIO
1	MUNICIPALIDAD DISTRITAL DE PUEBLO LIBRE(MAGDALENA VIEJA)	19,837,436.73	138,129,202.96	157,966,639.69	27,951,932.88	78,021,492.03	51,993,214.78	157,966,639.69

Ver Anexo 4.1: EF-1(Adjunto en PDF)

4.2. Estado de Gestión

N°	Unidad Ejecutora Presupuestal	Ingresos	Costos y Gastos	RESULTADO DEL EJERCICIO SUPERAVIT (DEFICIT)
1	MUNICIPALIDAD DISTRITAL DE PUEBLO LIBRE(MAGDALENA VIEJA)	93,705,669.49	84,465,936.49	9,239,733.00

Ver Anexo 4.2: EF-2 (Adjunto en PDF)

4.3. Estado de Cambios de Patrimonio Neto

N°	Unidad Ejecutora Presupuestal	Hacienda Nacional	Hacienda Nacional Adicional	Resultados No Realizados	Reservas	Resultados Acumulados	TOTAL
1	MUNICIPALIDAD DISTRITAL DE PUEBLO LIBRE(MAGDALENA VIEJA)	95,667,584.83	0.00	0.00	0.00	43,674,370.05	51,993,214.78

Ver Anexo 4.3: EF-3 (Adjunto en PDF)

4.4. Estado de Flujos de Efectivo

N°	Unidad Ejecutora Presupuestal	A. Actividades de Operación			B. Actividades de Inversión			C. Actividades de Financiamiento			D. Total Aumento (Disminución) del Efectivo y Equivalente al efectivo	E. Diferencia de Cambio	F. Saldo Efectivo y Equivalente al efectivo al inicio del ejercicio	G. Saldo Efectivo y Equivalente al efectivo al finalizar el ejercicio
		Entradas de Efectivo	Salidas de Efectivo	Aumento (disminución) Efectivo y Equivalente al Efectivo	Entradas de Efectivo	Salidas de Efectivo	Aumento (Disminución) Efectivo y Equivalente al Efectivo	Entradas de Efectivo	Salidas de Efectivo	Aumento (Disminución) Efectivo y Equivalente al Efectivo				
1	MUNICIPALIDAD DISTRITAL DE PUEBLO LIBRE(MAGDALENA VIEJA)	88,705,669.49	-85,524,098.13	3,181,571.36	0.00	-3,120,171.84	-3,120,171.84	0.00	0.00	61,399.52	0.00	0.00	8,573,797.91	8,635,197.43

Ver Anexo 4.4: EF-4 (Adjunto en PDF)

4.5. Estado de la Depuración y Sinceramiento

N°	Unidad Ejecutora Presupuestal	Último entregable aprobado de avance	Numero de resolución	Fecha
1	MUNICIPALIDAD DISTRITAL DE PUEBLO LIBRE(MAGDALENA VIEJA)	30/09/2023	RESOLUCION DE ALCALDIA 228-2023-MPL	23/10/2023

Ver Anexo 4.5: (Adjunto en PDF)

5. INFORMACIÓN DEL SISTEMA NACIONAL DE TESORO PÚBLICO

5.1. Resumen de Cartas Fianzas en Custodia

N°	Unidad Ejecutora Presupuestal	Cantidad Total de Cartas Fianza
	TOTAL GENERAL	29
1	MUNICIPALIDAD DISTRITAL DE PUEBLO LIBRE(MAGDALENA VIEJA)	29

Ver Anexo 5.1 (Adjunto en PDF)

5.2. Resumen de Documentos Valorados en Custodia

N°	Unidad Ejecutora Presupuestal	Cantidad de Letras (*)	Cantidad de Pagarés (*)	Cantidad de Facturas Negociables (*)	Cantidad de Otros Documentos (**)
	TOTAL GENERAL	0	0	0	0
1	MUNICIPALIDAD DISTRITAL DE PUEBLO LIBRE(MAGDALENA VIEJA)	0	0	0	0

Ver Anexo 5.2 (Adjunto en PDF)

(*) Indicar la cantidad de documentos valorados en custodia hasta la fecha de corte.

(**) Indicar la cantidad de otros documentos distintos a Letras, Pagarés y Facturas negociables registrados en el anexo 5.2.

5.3. Resumen de Fideicomisos

N°	Unidad Ejecutora Presupuestal	Cantidad de Cuentas de Fideicomiso (*)
	TOTAL GENERAL	0
1	MUNICIPALIDAD DISTRITAL DE PUEBLO LIBRE(MAGDALENA VIEJA)	0

Ver Anexo 5.3 (Adjunto en PDF)

(*) Indicar la cantidad de cuentas de fideicomiso que tenga la entidad a la fecha de corte.

5.4. Resumen de Cantidad de Cuentas

N°	Unidad Ejecutora Presupuestal	Cantidad de Cuentas (*)
	TOTAL GENERAL	26
1	MUNICIPALIDAD DISTRITAL DE PUEBLO LIBRE(MAGDALENA VIEJA)	26

Ver Anexo 5.4 (Adjunto en PDF)

(*) Indicar la cantidad de cuentas bancarias que tenga la entidad en: Empresas bancarias, entidades financieras estatales, empresas financieras, cajas municipales de ahorros y créditos, cajas de crédito y popular, cajas rurales de ahorro y crédito. Asimismo, debe indicar la Cuenta Única de Tesoro (CUT).

5.5. Resumen de Titulares y Suplentes de las Cuentas

N°	Unidad Ejecutora Presupuestal	Cantidad de Titulares (*)	Cantidad de Suplentes (*)
	TOTAL GENERAL	2	1
1	MUNICIPALIDAD DISTRITAL DE PUEBLO LIBRE(MAGDALENA VIEJA)	2	1

Ver Anexo 5.5 (Adjunto en PDF)

(*) Indicar la cantidad de responsables con la condición de titular o suplente de las cuentas bancarias.

6. INFORMACIÓN DEL SISTEMA NACIONAL DE ENDEUDAMIENTO PÚBLICO

6.1. Operación de Endeudamiento - Préstamos

N°	Unidad Ejecutora Presupuestal	Cantidad de Contratos de Préstamos
	TOTAL GENERAL	0
1	MUNICIPALIDAD DISTRITAL DE PUEBLO LIBRE(MAGDALENA VIEJA)	0

Ver Anexo 6.1 (Según formato adjunto por PDF)

7. INFORMACIÓN DEL SISTEMA NACIONAL DE ABASTECIMIENTO

7.1. Resumen de Procedimientos de Selección (vigentes)

Información por Pliego

N°	Objeto Contractual	Total, Valor Referencial / en soles S/.	Cantidad de Procedimiento de selección (Vigentes)
		(Aplica solo a Obras y Consultoría de obras)	(Vigentes)
		A	B
	TOTAL GENERAL	2,861,844.63	3
1	BIEN	725,900.00	1
2	OBRA	1,229,492.23	1
3	SERVICIO	906,452.40	1

Leyenda

A: Total Valor Referencial / Valor Estimado en soles por Objeto Contractual.

B: Cantidad de Convocatorias o Procesos de Selección Vigentes a la fecha de corte.

Información por Unidad Ejecutora

N°	Unidad Ejecutora Presupuestal	Objeto Contractual	Total, Valor Referencial / Estimado en soles S/.	Cantidad de Procedimiento de selección (Vigentes)	
			(Aplica solo a Obras y Consultoría de obras)	(Vigentes)	
		A	B	C	D
	TOTAL GENERAL		2,861,844.63	3	
1	MUNICIPALIDAD DISTRITAL DE PUEBLO	BIEN	725,900.00	1	

N°	Unidad Ejecutora Presupuestal	Objeto Contractual	Total, Valor Referencial / Estimado en soles S/. (Aplica solo a Obras y Consultoría de obras)	Cantidad de Procedimiento de selección (Vigentes)
	A	B	C	D
	LIBRE(MAGDALENA VIEJA)			
2	MUNICIPALIDAD DISTRITAL DE PUEBLO LIBRE(MAGDALENA VIEJA)	SERVICIO	906,452.40	1
3	MUNICIPALIDAD DISTRITAL DE PUEBLO LIBRE(MAGDALENA VIEJA)	OBRA	1,229,492.23	1

Ver Anexo 7.1 (Adjunto en PDF)

Leyenda:

A: Nombre de Ejecutora individual

B: Tipo de objeto (Bien, Consultoría de Obra, Servicio)

C: Valor Referencial / Valor Estimado en soles S/.

D: Cantidad de Procedimientos de Selección Vigentes.

7.2. Resumen de Contratos Vigentes y Pendientes de Pago (Por montos superiores a 8 UIT)

Información por Pliego

N°	Objeto Contractual	Número total de contratos vigentes (por montos superiores a 8 UIT)	Monto de Contratos S/.
	TOTAL GENERAL	13	4,622,028.25
1	BIEN	7	1,978,401.13
2	OBRA	1	123,210.00
3	SERVICIO	5	2,520,417.12

Información por Unidad ejecutora

N°	Unidad Ejecutora Presupuestal	Objeto Contractual	Número total de contratos vigentes (por montos superiores a 8 UIT)	Monto en soles S/
	TOTAL GENERAL		13	4,622,028.25
1	MUNICIPALIDAD DISTRITAL DE PUEBLO LIBRE(MAGDALENA VIEJA)	BIEN	7	1,978,401.13
2	MUNICIPALIDAD DISTRITAL DE PUEBLO LIBRE(MAGDALENA VIEJA)	OBRA	1	123,210.00
3	MUNICIPALIDAD DISTRITAL DE PUEBLO LIBRE(MAGDALENA VIEJA)	SERVICIO	5	2,520,417.12

Ver Anexo 7.2 (Adjunto en PDF)

7.3. Resumen de Contratos Vigentes y Pendientes de Pago (Por montos menores o iguales a 8 UIT)

Información por Pliego

N°	Objeto Contractual	Número total de contratos vigentes (por montos menores o iguales a 8 UIT)	Monto de Contratos S/
	TOTAL GENERAL		

Información por Unidad ejecutora

N°	Unidad Ejecutora Presupuestal	Objeto Contractual	Número total de contratos vigentes (por montos menores o iguales a 8 UIT)	Monto en soles S/
	TOTAL GENERAL			

Ver Anexo 7.2 (Adjunto en PDF)

7.4. Resumen de Bienes Inmuebles

N°	Unidad Ejecutora Presupuestal	Cantidad Inmuebles Propios	Cantidad Inmuebles Alquilados	Cantidad Inmuebles con Administración Gratuita (Afectación en Uso)	Cantidad Inmuebles con Asignación de Uso Temporal (Incautado)	Cantidad Inmuebles bajo otros derechos	Total de Inmuebles
	TOTAL GENERAL	5	0	13	0	0	18
1	MUNICIPALIDAD DISTRITAL DE PUEBLO LIBRE(MAGDALENA VIEJA)	5	0	13	0	0	18

Ver Anexo 7.3. (Adjunto en PDF)

7.5. Resumen de Predios

N°	Unidad Ejecutora Presupuestal	Cantidad Predios Propios	Cantidad Predios alquilados	Cantidad Predios con Administración Gratuita (Afectación en Uso)	Cantidad Predios con Asignación de Uso Temporal (Incautado)	Cantidad Predios bajo otros derechos	Total Predios
	TOTAL GENERAL						

Ver Anexo 7.3. (Adjunto en PDF)

7.6. Resumen de Bienes Muebles Por Grupo y Clase (excepto vehículos y maquinarias)

N°	Unidad Ejecutora Presupuestal	Grupo	Clase	Cantidad Total por Grupo/Clase	Cantidad Total por Grupo/Clase adquiridos por la gestión
	A	B	C	D	E
	TOTAL GENERAL			7,577.00	574.00
1	MUNICIPALIDAD DISTRITAL DE PUEBLO LIBRE(MAGDALENA VIEJA)	TELECOMUNICACIONES	EQUIPO DE TELECOMUNICACIONES	1,260.00	258.00
2	MUNICIPALIDAD DISTRITAL DE PUEBLO LIBRE(MAGDALENA VIEJA)	SEGURIDAD INDUSTRIAL	EQUIPO DE SEGURIDAD INDUSTRIAL	165.00	0.00
3	MUNICIPALIDAD DISTRITAL DE	RECREACIÓN	MOBILIARIO	124.00	0.00

N°	Unidad Ejecutora Presupuestal	Grupo	Clase	Cantidad Total por Grupo/Clase	Cantidad Total por Grupo/Clase adquiridos por la gestión
	A	B	C	D	E
	PUEBLO LIBRE(MAGDALENA VIEJA)	Y DEPORTE	DE RECREACIÓN Y DEPORTE		
4	MUNICIPALIDAD DISTRITAL DE PUEBLO LIBRE(MAGDALENA VIEJA)	RECREACIÓN Y DEPORTE	EQUIPO DE RECREACIÓN Y DEPORTE	48.00	0.00
5	MUNICIPALIDAD DISTRITAL DE PUEBLO LIBRE(MAGDALENA VIEJA)	OFICINA	MOBILIARIO DE OFICINA	3,684.00	204.00
6	MUNICIPALIDAD DISTRITAL DE PUEBLO LIBRE(MAGDALENA VIEJA)	OFICINA	EQUIPO DE OFICINA	127.00	3.00
7	MUNICIPALIDAD DISTRITAL DE PUEBLO LIBRE(MAGDALENA VIEJA)	OFICINA	CÓMPUTO	988.00	31.00
8	MUNICIPALIDAD DISTRITAL DE PUEBLO LIBRE(MAGDALENA VIEJA)	MAQUINARIA, VEHÍCULOS Y OTROS	EQUIPO OTRAS ESPECIALIDADES	200.00	21.00
9	MUNICIPALIDAD DISTRITAL DE PUEBLO LIBRE(MAGDALENA VIEJA)	INSTRUMENTO DE MEDICIÓN	EQUIPO INSTRUMENTOS DE MEDICIÓN	127.00	14.00
10	MUNICIPALIDAD DISTRITAL DE PUEBLO LIBRE(MAGDALENA VIEJA)	HOSPITALIZACIÓN	MOBILIARIO DE HOSPITALIZACIÓN	66.00	9.00
11	MUNICIPALIDAD DISTRITAL DE PUEBLO LIBRE(MAGDALENA VIEJA)	HOSPITALIZACIÓN	EQUIPO DE HOSPITALIZACIÓN	44.00	14.00
12	MUNICIPALIDAD DISTRITAL DE PUEBLO LIBRE(MAGDALENA VIEJA)	ELECTRICIDAD Y ELECTRÓNICA	EQUIPO DE ELECTRICIDAD Y ELECTRÓNICA	423.00	0.00
13	MUNICIPALIDAD DISTRITAL DE PUEBLO LIBRE(MAGDALENA VIEJA)	CULTURA Y ARTE	MOBILIARIO DE CULTURA Y ARTE	38.00	0.00
14	MUNICIPALIDAD DISTRITAL DE PUEBLO LIBRE(MAGDALENA VIEJA)	CULTURA Y ARTE	EQUIPO DE CULTURA Y ARTE	5.00	0.00
15	MUNICIPALIDAD DISTRITAL DE PUEBLO LIBRE(MAGDALENA VIEJA)	COCINA Y COMEDOR	MOBILIARIO DE COCINA Y COMEDOR	5.00	2.00
16	MUNICIPALIDAD DISTRITAL DE PUEBLO LIBRE(MAGDALENA VIEJA)	COCINA Y COMEDOR	EQUIPO DE COCINA Y COMEDOR	12.00	2.00
17	MUNICIPALIDAD DISTRITAL DE PUEBLO LIBRE(MAGDALENA VIEJA)	ASEO Y LIMPIEZA	EQUIPO DE ASEO Y LIMPIEZAS	20.00	2.00
18	MUNICIPALIDAD DISTRITAL DE PUEBLO LIBRE(MAGDALENA VIEJA)	AIRE ACONDICIONADO Y REFRIGERACIÓN	EQUIPO DE AIRE ACONDICIONADO Y REFRIGERACIÓN	194.00	4.00
19	MUNICIPALIDAD DISTRITAL DE PUEBLO LIBRE(MAGDALENA VIEJA)	AGRÍCOLA Y PESQUERO	EQUIPO AGRÍCOLAS Y PESQUEROS	47.00	10.00

Ver Anexo 7.4 Muebles (Adjunto en PDF)

LEYENDA GRUPO**A:** Nombre de Ejecutora Presupuestal

B:	04 Agrícola y Pesquero 11 Aire Acondicionado Y Refrigeración 18 Animales 25 Aseo Y Limpieza 32 Cocina Y Comedor	39 Cultura Y Arte 46 Electricidad Y Electrónica 53 Hospitalización 60 Instrumento De Medición	67 Maquinaria Vehículos Y Otros 74 Oficina 81 Recreación Y Deporte 88 Seguridad Industrial 95 Telecomunicaciones
C:	04 Aeronave 08 Cómputo 22 Equipo 29 Ferrocarril 36 Maquinaria Pesada	50 Máquina 64 Mobiliario 71 Nave o Artefacto Naval 78 Producción Y Seguridad 82 Vehículo	
D:	Cantidad Total por Grupo		
E:	Cantidad Total por grupo adquiridos por la gestión		

7.7. Resumen de Vehículos y Maquinaria

N°	Unidad Ejecutora Presupuestal	Cantidad de Vehículos	Cantidad de Maquinarias	Estado Operativo	Estado Inoperativas	Cantidad Total de Vehículos y Maquinarias	Cantidad Total adquiridos por la gestión
	A	B	C	D = (B+C)	E = (B+C)	F = (D+E)	G
	TOTAL GENERAL	143	520	636	27	663	23
1	MUNICIPALIDAD DISTRITAL DE PUEBLO LIBRE(MAGDALENA VIEJA)	143	520	636	27	663	23

Ver Anexo 7.5 Vehículos y Maquinarias (Adjunto en PDF)

Leyenda

- A:** Nombre de la unidad ejecutora de inversiones
B, C: Cantidades totales del campo C del anexo 7.7
D: Cantidad total de vehículos y maquinarias con estado operativo, del campo I del anexo 7.7
E: Cantidad total de vehículos y maquinarias con estado inoperativo, del campo I del anexo 7.7
F: Sumatoria total del campo D+E
G: Cantidad total de vehículos y maquinarias adquiridas por la gestión

7.8. Resumen de Aplicativos informáticos de la Entidad.

N°	Unidad Ejecutora Presupuestal	Cantidad Total de Aplicativos Informáticos	Cantidad Desarrollados o Adquiridos en la Gestión
	TOTAL GENERAL	40	40
1	MUNICIPALIDAD DISTRITAL DE PUEBLO LIBRE(MAGDALENA VIEJA)	40	40

Ver Anexo 7.6 (Adjunto en PDF)

7.9. Licencias de Software.

N°	Unidad Ejecutora Presupuestal	Tipos de Licencia de Software	Cantidad Total	Cantidad adquirida en la Gestión
	A	B	C	D
	TOTAL GENERAL		765	765
1	MUNICIPALIDAD DISTRITAL DE PUEBLO LIBRE(MAGDALENA VIEJA)	LICENCIAS DE CORREO	280	280
2	MUNICIPALIDAD DISTRITAL DE PUEBLO LIBRE(MAGDALENA VIEJA)	LICENCIAS ILIMITADAS DE MELISSA V3.0	0	0
3	MUNICIPALIDAD DISTRITAL DE PUEBLO LIBRE(MAGDALENA VIEJA)	LICENCIAS ILIMITADAS DE CLARRISSA V3.0	0	0

N°	Unidad Ejecutora Presupuestal	Tipos de Licencia de Software	Cantidad Total	Cantidad adquirida en la Gestión
	A	B	C	D
4	MUNICIPALIDAD DISTRITAL DE PUEBLO LIBRE(MAGDALENA VIEJA)	LICENCIAS DE ANTIVIRUS ACRONIS CYBER PROTECT	300	300
5	MUNICIPALIDAD DISTRITAL DE PUEBLO LIBRE(MAGDALENA VIEJA)	CERTIFICADO DIGITAL SSL TIPO WILDCARD	1	1
6	MUNICIPALIDAD DISTRITAL DE PUEBLO LIBRE(MAGDALENA VIEJA)	LICENCIAS WINDOWS ESCRITORIO	40	40
7	MUNICIPALIDAD DISTRITAL DE PUEBLO LIBRE(MAGDALENA VIEJA)	LICENCIAS OFFICE ESCRITORIO	36	36
8	MUNICIPALIDAD DISTRITAL DE PUEBLO LIBRE(MAGDALENA VIEJA)	LICENCIAS WINDOWS ESCRITORIO	36	36
9	MUNICIPALIDAD DISTRITAL DE PUEBLO LIBRE(MAGDALENA VIEJA)	LICENCIA DE SOFTWARE	40	40
10	MUNICIPALIDAD DISTRITAL DE PUEBLO LIBRE(MAGDALENA VIEJA)	LICENCIAS DE SISTEMAS OPERATIVO PARA COMPUTADORAS	30	30
11	MUNICIPALIDAD DISTRITAL DE PUEBLO LIBRE(MAGDALENA VIEJA)	LICENCIA PARA VIRTUALIZACIÓN DE SERVIDORES	1	1
12	MUNICIPALIDAD DISTRITAL DE PUEBLO LIBRE(MAGDALENA VIEJA)	LICENCIA VMWARE	1	1

Leyenda

A Nombre de la Unidad Ejecutora Presupuestal

B Descripción de La Licencia De Software

C Cantidad Total por Tipo De Licencias

D Cantidad Total adquirida en la Gestión

7.10. Bienes Muebles: Cumplimiento con Ente Rector de Bienes Muebles-MEF

N°	Unidad Ejecutora Presupuestal	Verificación de Cumplimiento Legal	Fecha de atención	N° de Documento sustentatorio
1	MUNICIPALIDAD DISTRITAL DE PUEBLO LIBRE(MAGDALENA VIEJA)	1. ¿Cuándo fue el último inventario patrimonial de bienes muebles realizado en la Entidad? Indicar fecha y número de documentación sustentatoria.	31/12/2024	INFORME FINAL INVENTARIO 2024
2	MUNICIPALIDAD DISTRITAL DE PUEBLO LIBRE(MAGDALENA VIEJA)	2. ¿Cuándo fue el último inventario de almacén realizado en la Entidad? Indicar fecha y número de documentación sustentatoria.	24/02/2026	ACTA DE CONCILIACION DE SALDOS EXISTENTES

N° Base Normativa

- Decreto Legislativo N° 1439, Decreto Legislativo del Sistema Nacional de Abastecimiento.
-Reglamento del Decreto Legislativo N° 1439, Decreto Legislativo del Sistema Nacional de Abastecimiento, aprobado mediante el Decreto Supremo N° 217-2019-EF.
-Directiva N° 006-2021-EF/54.01, "Directiva para la gestión de bienes muebles patrimoniales en el marco del Sistema Nacional de Abastecimiento".
- Decreto Legislativo N° 1439, Decreto Legislativo del Sistema Nacional de Abastecimiento.
-Reglamento del Decreto Legislativo N° 1439, Decreto Legislativo del Sistema Nacional de Abastecimiento, aprobado mediante el Decreto Supremo N° 217-2019-EF.
-Directiva N° 004-2021-EF/54.01, "Directiva para la gestión de Almacenamiento y distribución de Bienes Muebles".

7.11. Programación Multianual de Bienes, Servicios y Obras.

N°	Unidad Ejecutora	Verificación de Cumplimiento Legal	SI/NO	Fecha de atención	Motivos de la no realización
1	MUNICIPALIDAD DISTRITAL DE PUEBLO LIBRE(MAGDALENA VIEJA)	3. ¿Ha cumplido a la fecha con efectuar la Fase de la Programación Multianual de bienes, Servicios y Obras: Fase de Identificación, en el	Si	25/04/2025	

N°	Unidad Ejecutora	Verificación de Cumplimiento Legal	SI/NO	Fecha de atención	Motivos de la no realización
		SIGA-MEF?			
2	MUNICIPALIDAD DISTRITAL DE PUEBLO LIBRE(MAGDALENA VIEJA)	4. ¿Ha cumplido a la fecha con efectuar la Fase de la Programación Multianual de bienes, Servicios y Obras: Fase de Clasificación y Priorización, en el SIGA-MEF?	Si	30/09/2025	
3	MUNICIPALIDAD DISTRITAL DE PUEBLO LIBRE(MAGDALENA VIEJA)	5. ¿Ha cumplido a la fecha con efectuar la Fase de la Programación Multianual de bienes, Servicios y Obras: Fase de Consolidación y Aprobación, en el SIGA-MEF?	Si	30/12/2025	

Nota: La obligación del llenado del campo es solo por las Fases cumplidas dentro del plazo de Ley, hasta la fecha de corte.

Base Normativa

1. Artículo 14 de la "Directiva para la Programación Multianual de Bienes, Servicios y Obras" Resolución Directoral N° 0014-2021-EF-54.01
2. Artículo 19 de la "Directiva para la Programación Multianual de Bienes, Servicios y Obras" Resolución Directoral N° 0014-2021-EF-54.01
3. Artículo 22 de la "Directiva para la Programación Multianual de Bienes, Servicios y Obras" Resolución Directoral N° 0014-2021-EF-54.01

8. INFORMACIÓN DEL SISTEMA ADMINISTRATIVO DE GESTIÓN DE RECURSOS HUMANOS

8.1. Resumen de Costo de Personal y Pensiones

N°	Unidad Ejecutora Presupuestal	Total de puestos ocupados a la fecha de corte	Total de puestos vacantes a la fecha de corte	Total de registros	Total Costo Permanente	Total Costo Ocasional	Costo Total de Personal	Costo Mensual Promedio
	TOTAL GENERAL	628	29	657	39,417,900.00	1,639,115.00	41,057,015.00	3,284,825.00
1	MUNICIPALIDAD DISTRITAL DE PUEBLO LIBRE(MAGDALENA VIEJA)	628	29	657	39,417,900.00	1,639,115.00	41,057,015.00	3,284,825.00

Fecha Corte:

Ver Anexo 8.1 (Adjunto en PDF)

8.2. Resumen de Procedimientos Disciplinarios

N°	Unidad Ejecutora Presupuestal	Tipo de Procedimiento	Suspensión	Inhabilitación a exservidor	Destitución	Despido	Multa	Otra sanción	Sanciones impuestas durante el periodo	Sanciones vigentes a la fecha de corte
	TOTAL GENERAL		15	0	4	0	0	1	38	5
1	MUNICIPALIDAD DISTRITAL DE PUEBLO LIBRE(MAGDALENA VIEJA)	PAD	15	0	4	0	0	1	38	5

N°	Unidad Ejecutora Presupuestal	Tipo de Procedimiento	Suspensión	Inhabilitación a exservidor	Destitución	Despido	Multa	Otra sanción	Sanciones impuestas durante el periodo	Sanciones vigentes a la fecha de corte
	VIEJA)									

Fecha Corte:

Ver Anexo 8.2 (Adjunto en PDF)

9. INFORMACIÓN DEL SISTEMA NACIONAL DE CONTROL

9.1. Control Posterior

9.1.1. Resumen General de Recomendaciones de Informes de Control Posterior (Entidad y sus ejecutoras)

N°	Año de Emisión del Informe	Número Informes de Control Posterior con recomendaciones Pendientes y en Proceso	Cantidad de recomendaciones Pendientes y en Proceso
	A	B	C
	TOTAL DEL PERIODO (2018- 2025)	7	10
1	2018	1	1
2	2025	6	9

A Año de Emisión del Informe de Control Posterior

B Cantidad de informes de control posterior con recomendaciones Pendientes y en Proceso según fecha de vencimiento registrada en el SAGU, hasta la fecha de corte

C Cantidad de recomendaciones Pendientes y en Proceso según fecha de vencimiento registrada en el SAGU, a la fecha de corte.

9.1.2. Resumen General de Recomendaciones de Informes de Control Posterior por Unidad Ejecutora

N°	AÑO	Unidad Ejecutora Presupuestal	Número Informes de Control Posterior con recomendaciones Pendientes y en Proceso	Cantidad de recomendaciones Pendientes y en Proceso
	A	B	C	D
	TOTAL DEL PERIODO (2018- 2025)		7	10
1	2018	MUNICIPALIDAD DISTRITAL DE PUEBLO LIBRE(MAGDALENA VIEJA)	1	1
2	2025	MUNICIPALIDAD DISTRITAL DE PUEBLO LIBRE(MAGDALENA VIEJA)	6	9

Ver Anexo 9.1 (Adjunto en PDF)

Leyenda:

A. Año del Informe de Control Posterior

B. Nombre de la Unidad Ejecutora Presupuestal

C. Cantidad de informes de control posterior con recomendaciones no implementadas según fecha de vencimiento registrada en el SAGU, hasta la fecha de corte

D. Cantidad de recomendaciones no implementadas según fecha de vencimiento registrada en el SAGU, a la fecha de corte

9.2. Funcionarios con Presunta Responsabilidad Administrativa

Ver Anexo 9.2 (Adjunto en PDF)

9.3. Control Simultáneo

9.3.1. Resumen General de Situaciones Adversas de Informes de Control Simultáneo (Entidad y sus ejecutoras)

N°	Año de Emisión del Informe	Número de informes de Control Simultáneo con Situaciones adversas en proceso y sin acciones	Cantidad de situaciones adversas en proceso y sin acciones
	A	B	C
	TOTAL DEL PERIODO (2025- 2025)	6	10
1	2025	6	10

A Año de Emisión del Informe de Control Simultáneo

B Cantidad de todos los informes de control simultáneo con situaciones adversas en proceso y sin acciones a la fecha de corte

C Cantidad de situaciones adversas en proceso y sin acciones según fecha de vencimiento registrada en el SAGU, a la fecha de corte

9.3.2. Resumen General de Situaciones Adversas de Informes de Control Simultáneo por Unidad Ejecutora

N°	Año	Unidad Ejecutora Presupuestal	Número de informes Control Simultáneo con situaciones adversas en proceso y sin acciones	Cantidad de situaciones adversas en proceso y sin acciones
	A	B	C	D
	TOTAL DEL PERIODO (2025- 2025)		6	10
1	2025	MUNICIPALIDAD DISTRITAL DE PUEBLO LIBRE(MAGDALENA VIEJA)	6	10

Ver Anexo 9.3 (Adjunto en PDF)

Leyenda

A. Año del Informe de Control Posterior

B. Nombre de la Unidad Ejecutora Presupuestal

C. Cantidad de informes de control simultáneo con situaciones adversas no superadas según fecha de vencimiento registrada en el SAGU, hasta la fecha de corte

D. Cantidad de situaciones adversas no superadas según fecha de vencimiento registrada en el SAGU, a la fecha de corte

9.4. Resumen de Implementación del Sistema de Control Interno

N°	Nombre de la Ejecutora Presupuestal	2022		2023		2024		2025	
		Grado de Madurez	Nivel de Madurez	Grado de Madurez	Nivel de Madurez	Grado de Madurez	Nivel de Madurez	Grado de Madurez	Nivel de Madurez
1	MUNICIPALIDAD DISTRITAL DE PUEBLO LIBRE(MAGDALENA VIEJA)	84,48	SCI AVANZADO	74,58	SCI INTERMEDIO	88,76	SCI AVANZADO	96,77	SCI ÓPTIMO

Ver Anexo 9.4 (Adjunto en PDF)

Nota: Considerar el grado de madurez de los últimos 4 años

10. INFORMACIÓN DEL SISTEMA ADMINISTRATIVO DE MODERNIZACIÓN DE LA GESTIÓN PÚBLICA

10.1. Gestión de la Calidad de Servicios

La entidad implementó la	No	Cantidad de bins o servicios mejorados con	0
--------------------------	----	--	---

NTCS		la aplicación de la NTCS (*)	
-------------	--	-------------------------------------	--

Ver Anexo 10.1 (Adjunto en PDF)

Nota: Registrar cantidades de acuerdo a la información ingresada en la sección 1 de anexo 10.1

10.2. Gestión de reclamos (GdR)

La entidad orienta y difunde sobre el uso de libro de reclamaciones	Si	Medio de orientación y/o difusión del libro de reclamaciones.	MIXTO
Disponibilidad del libro de relaciones digital en el portal web de la entidad GOB.PE y propio			Si
Cantidad de reclamos presentados por la ciudadanía	364	Tiempo promedio de atención de reclamos (en días hábiles)	25
Cantidad de reclamos denegados	149	Índice de satisfacción de las personas respecto a la atención y la repuesta de los reclamos (**)	95.00%
Cantidad de reclamos aceptados	215	Porcentaje de reclamos atendidos dentro del plazo legal (*)	54.00%
Cantidad de bienes y servicios mejorados con la aplicación de la gestión de reclamos (***)			3

Nota:

Recalo: es el mecanismo de participación de la ciudadanía a través del cual las personas, expresan su insatisfacción o disconformidad ante la entidad o empresa de la administración pública que lo atendió un bien o servicio.

Leyenda:

(*) Cálculo que la entidad debe extraer de los reportes de su plataforma digital. No corresponde en aquellos casos donde la entidad no haya finalizado la implementación.

(**) El índice resulta de: (Cantidad de evaluaciones positivas / total de evaluaciones).

(***) Ver Anexo 10.1 (Adjunto en PDF)

10.3. Gobierno Abierto (GA)

Principio de gobierno abierto	Cantidad de iniciativas implementadas
En transparencia y acceso a la información pública	2
En participación ciudadana	5
En rendición de cuentas	2
En Integridad	4

Ver Anexo 10.1 (Adjunto en PDF)

Nota: Registrar cantidades de acuerdo a la información ingresada en la sección 2 del anexo 10.1

10.4. Simplificación Administrativa – Sistema único de trámites (SUT)

SUT		Respuesta	
La entidad cuenta con un usuario administrador SUT actualizado (Sistema único de trámites)		Si	
La entidad utiliza el SUT (Sistema único de trámites) para la elaboración y actualización de su TUPA		Si	
La entidad cuenta con el TUPA aprobado y vigente, publicado en el SUT: incluye los procedimientos administrativos estandarizados de su competencia		No	
Norma de Ratificación	N/A		
Fecha de emisión de la norma de aprobación	N/A	Fecha de publicación de la norma de aprobación	N/A
Medio de Uso del	N/A	Link virtual o	N/A

TUPA		ubicación vicia del TUPA	
-------------	--	---------------------------------	--

Nota: En caso no aplique coloca N/A = No Aplica

11. INFORMACIÓN DEL SISTEMA ADMINISTRATIVO DE DEFENSA JURIDICA DEL ESTADO

11.1. Total de procesos y obligaciones pecuniarias a favor y contra el estado

N°	Cantidad Total de Investigaciones (en el Ministerio Público)	Cantidad total de Procesos (en el Poder Judicial)	Cantidad total de otros Procesos y similares	Cantidad Total de Procesos	Cantidad total de abogados con carga de expedientes	Cantidad de casos declarados fundados	Cantidad de casos declarados infundados, improcedentes e inadmisibles
	A	B	C	D	E	F	G
1	235	904	165	1,304	2.00	0.00	0.00

Fecha Corte:

Nota: El presente formato está orientado a recopilar la información en forma total y/o acumulada de toda la carga procesal de la procuraduría pública o de los.

A: Total de investigaciones en el Ministerio Público (en diligencias preliminares e investigación preparatoria). En caso del C. de PP de 1940, se debe consignar solo la data total referida a la investigación preliminar.

B: Total de procesos en el PJ (precisar la carga total acumulada entre todas las materias que conozca la procuraduría y que se encuentren judicializadas)

C: Total de procesos que no se encuentren o no se tramiten ante el Ministerio Público ni ante el Poder Judicial (procesos arbitrales, arbitrajes laborales, procesos administrativos, conciliaciones y similares) ingresados en el anexo 11.1

D: Cantidad procesos de la sumatoria de A+B+C

E: Total de abogados que tienen expedientes asignados

F: Cantidad de casos declarados fundados vinculados a la cantidad total de todos los procesos

G: Cantidad de casos declarados infundados, improcedentes e inadmisibles vinculados a la cantidad total de todos los procesos

Ver Anexo 11.1 (Adjunto en PDF)

11.2. Montos de los procesos y obligaciones pecuniarias a favor y contra el estado

N°	Estado demandante/denunciante/agraviado/actor civil			Estado demandado/denunciado/tercero civil		
	Monto Total establecido en las sentencias	Monto Cobrado	Monto Pendiente de cobro	Monto Total establecido en las sentencias	Monto Pagado	Monto Pendiente de pago
	A	B	C	D	E	F
1	0.00	0.00	0.00	0.00	0.00	0.00

Leyenda:

A: Monto total específico establecido en el total de las sentencias vinculadas a procesos en los que la entidad se encuentra como parte demandante, denunciante, agraviado o actor civil.

B: Monto específico cobrado en el total de las sentencias vinculadas a procesos en los que la entidad se encuentra como parte demandante/denunciante/agraviado/actor civil

C: Monto específico pendiente de cobro en el total de las sentencias vinculadas a procesos en los que la entidad se encuentra como parte demandante/denunciante/agraviado/actor civil

D: Monto total específico establecido en el total de las sentencias vinculadas a procesos en los que la entidad se encuentra como parte demandada/ denunciada/tercero civil

E: Monto específico pagado en el total de las sentencias vinculadas a procesos en los que la entidad se encuentra como parte demandada/ denunciada/tercero civil

F: Monto específico pendiente de pago en el total de las sentencias vinculadas a procesos en los que la entidad se encuentra como parte demandada/ denunciada/tercero civil

11.3. Resumen de Casos Emblemáticos

N°	Cantidad total de Casos Emblemáticos	Monto Total de Pretensión Económica	Monto total establecidos en las Sentencias	Monto total pagado por el Estado	Monto total pendiente de pago por el Estado	Monto total cobrado por el Estado	Monto total pendiente de cobro por el Estado
1	2	8,836,336.00	0.00	0.00	0.00	0.00	0.00

Ver Anexo 11.2 (Adjunto en PDF)

12. SECCIÓN II: INDICADORES DE EFICACIA Y OTROS RELACIONADOS A LA ENTIDAD

Esta sección permite verificar el nivel de logro alcanzado por la entidad en el cumplimiento de sus objetivos, con información estructurada de sus indicadores. Asimismo, establece una relación entre dos o más datos y permite la comparación entre distintos periodos, productos similares o una meta o compromiso.

Se presenta la información de indicadores que alcanza los 8 años incluyendo el año de presentación del Informe de Rendición de Cuentas de Titulares, para mostrar la tendencia que tiene el indicador en el periodo de gestión anterior y el actual.

N°	Unidad Ejecutora Presupuestal	# Indicadores
1	MUNICIPALIDAD DISTRITAL DE PUEBLO LIBRE(MAGDALENA VIEJA)	8

Ver Anexo 12 Indicadores de Eficacia y Otros Relacionados a la Entidad.

13. SECCIÓN III: RELACIÓN DE SERVICIOS PÚBLICOS QUE BRINDA LA ENTIDAD

Cuenta con información de servicios públicos que responden a las necesidades de las personas y que son entregadas por las entidades públicas, **en cumplimiento de sus funciones misionales** hacia sus usuarios o ciudadanía. Estos servicios pueden tomarse como fuente de información del Planeamiento Estratégico Institucional, Sistema de Control Interno, Programas Presupuestales y otros.

N°	Unidad Ejecutora Presupuestal	# Servicios Públicos que brinda la entidad	# Servicios Públicos que no brinda la entidad
1	MUNICIPALIDAD DISTRITAL DE PUEBLO LIBRE(MAGDALENA VIEJA)	13	0

Ver Anexo 13 Relación de Servicios Públicos que Brinda la Entidad

14. SECCIÓN IV: RESULTADOS DE LA GESTIÓN DEL TITULAR POR CADA SERVICIO PÚBLICO

En esta sección los titulares de entidades responden preguntas para auto evaluar su gestión respecto a los servicios públicos que brinda la entidad a su cargo; las preguntas están vinculadas a criterios, tales como cobertura, eficacia, eficiencia, calidad, entre otros.

N°	Unidad Ejecutora Presupuestal	# Servicios Públicos autoevaluados que brinda la entidad
1	MUNICIPALIDAD DISTRITAL DE PUEBLO LIBRE(MAGDALENA VIEJA)	13

N°	Unidad Ejecutora Presupuestal	# Servicios Públicos autoevaluados que brinda la entidad
	VIEJA)	

Ver Anexo 14: Resultados de la Gestión del Titular por cada Servicio Público.

15. ANEXOS

SECCIÓN I : SISTEMAS ADMINISTRATIVOS

ANEXO 1: SISTEMA ADMINISTRATIVO DE PLANEAMIENTO ESTRATÉGICO

- 1.1 CUMPLIMIENTO DE METAS DE INDICADORES DE OEI Y AEI DEL PEI_ENT_2025

ANEXO 2: SISTEMA ADMINISTRATIVO DE PRESUPUESTO PÚBLICO

- ANEXO 2.1: A NIVEL DE UNIDAD EJECUTORA POR TODA FUENTE DE FINANCIAMIENTO_ENT_2025
- ANEXO 2.2: A NIVEL DE UNIDAD EJECUTORA POR ACTIVIDADES, ACCIONES DE INVERSIÓN Y OBRA_ENT_2025
- ANEXO 2.3: INGRESOS Y GASTOS POR FUENTE DE FINANCIAMIENTO_ENT_2025
- ANEXO 2.4: PRESUPUESTO PARTICIPATIVO (PARA GOBIERNO REGIONAL Y MUNICIPALIDAD)_ENT_2025

ANEXO 3: SISTEMA ADMINISTRATIVO DE INVERSIÓN PÚBLICA

- ANEXO 3.1: INVERSIONES_ENT_2025
- ANEXO 3.2: OBRAS PÚBLICAS_ENT_2025
- ANEXO 3.3: OBRAS PÚBLICAS PARALIZADAS_ENT_2025

ANEXO 4: SISTEMA ADMINISTRATIVO DE CONTABILIDAD

- ANEXO 4.1: ESTADO DE SITUACIÓN FINANCIERA_ENT_2025
- ANEXO 4.2: ESTADO DE GESTIÓN_ENT_2025
- ANEXO 4.3: ESTADO DE CAMBIOS DE PATRIMONIO NETO_ENT_2025
- ANEXO 4.4: ESTADO DE FLUJOS DE EFECTIVO_ENT_2025
- ANEXO 4.5: INFORMACIÓN DE LA DEPURACIÓN Y SINCERAMIENTO_ENT_2025

ANEXO 5: SISTEMA ADMINISTRATIVO DE TESORERÍA

- ANEXO 5.1: CARTAS FIANZAS EN CUSTODIA_ENT_2025
- ANEXO 5.2: DOCUMENTOS VALORADOS EN CUSTODIA_ENT_2025
- ANEXO 5.3: FIDEICOMISOS_ENT_2025
- ANEXO 5.4: SALDOS DE CUENTAS_ENT_2025
- ANEXO 5.5: TITULARES Y SUPLENTE DE LAS CUENTAS_ENT_2025

ANEXO 6: SISTEMA ADMINISTRATIVO DE ENDEUDAMIENTO

- ANEXO 6.1: OPERACIONES DE ENDEUDAMIENTO ¿ PRÉSTAMOS_ENT_2025

ANEXO 7: SISTEMA ADMINISTRATIVO DE ABASTECIMIENTO

- ANEXO 7.1: PROCEDIMIENTOS DE SELECCIÓN VIGENTES_ENT_2025
- ANEXO 7.2: CONTRATOS VIGENTES Y PENDIENTES DE PAGO_ENT_2025
- ANEXO 7.3: BIENES INMUEBLES Y PREDIOS_ENT_2025
- ANEXO 7.4: INVENTARIO PATRIMONIAL ACTUALIZADO DE BIENES MUEBLES (EXCEPTO VEHÍCULOS Y MAQUINARIAS).ENT_2025
- ANEXO 7.5: VEHÍCULOS Y MAQUINARIAS_ENT_2025
- ANEXO 7.6: APLICATIVOS INFORMÁTICOS_ENT_2025

ANEXO 8: SISTEMA ADMINISTRATIVO DE GESTIÓN DE RECURSOS HUMANOS

- ANEXO 8.1: COSTO DE PERSONAL Y PENSIONES_ENT_2025
- ANEXO 8.2: PROCEDIMIENTOS DISCIPLINARIOS_ENT_2025

ANEXO 9: SISTEMA ADMINISTRATIVO DE CONTROL

- ANEXO 9.1: RECOMENDACIONES DE LOS INFORMES DE CONTROL POSTERIOR_ENT_2025
- ANEXO 9.2: FUNCIONARIOS CON PRESUNTA RESPONSABILIDAD ADMINISTRATIVA_ENT_2025
- ANEXO 9.3: SITUACIONES ADVERSAS DE LOS INFORMES DE CONTROL SIMULTÁNEO_ENT_2025
- ANEXO 9.4: IMPLEMENTACIÓN DEL SISTEMA DE CONTROL INTERNO_ENT_2025

ANEXO 10: SISTEMA ADMINISTRATIVO DE MODERNIZACIÓN DE LA GESTIÓN PÚBLICA

- ANEXO 10.1: GESTIÓN DE LA CALIDAD DE LOS SERVICIOS Y GOBIERNO ABIERTO_ENT_2025

ANEXO 11: SISTEMA ADMINISTRATIVO DE DEFENSA JURÍDICA DEL ESTADO

- ANEXO 11.1: CANTIDAD TOTAL DE PROCESOS Y OTROS SIMILARES_ENT_2025
- ANEXO 11.2: CASOS EMBLEMÁTICOS_ENT_2025

SECCIÓN II: INDICADORES DE EFICACIA Y OTROS RELACIONADOS A LA ENTIDAD

ANEXO 12: INDICADORES DE EFICACIA Y OTROS RELACIONADOS A LA ENTIDAD

- ANEXO 12: INDICADORES DE EFICACIA Y OTROS RELACIONADOS A LA ENTIDAD_ENT_2025

SECCIÓN III: RELACIÓN DE SERVICIOS PÚBLICOS O SERVICIOS MISIONALES

ANEXO 13: RELACIÓN DE SERVICIOS PÚBLICOS O SERVICIOS MISIONALES

- ANEXO 13: RELACIÓN DE SERVICIOS QUE BRINDA LA ENTIDAD_ENT_2025

SECCIÓN IV: RESULTADOS DE LA GESTIÓN POR CADA SERVICIO PÚBLICO O SERVICIO MISIONAL

ANEXO 14: RESULTADOS DE LA GESTIÓN POR CADA SERVICIO

- ANEXO 14: RESULTADOS DE LA GESTIÓN DEL TITULAR POR CADA SERVICIO PÚBLICO_ENT_2025