OSCE
Organismo Supervisor de las Contrataciones del Estado

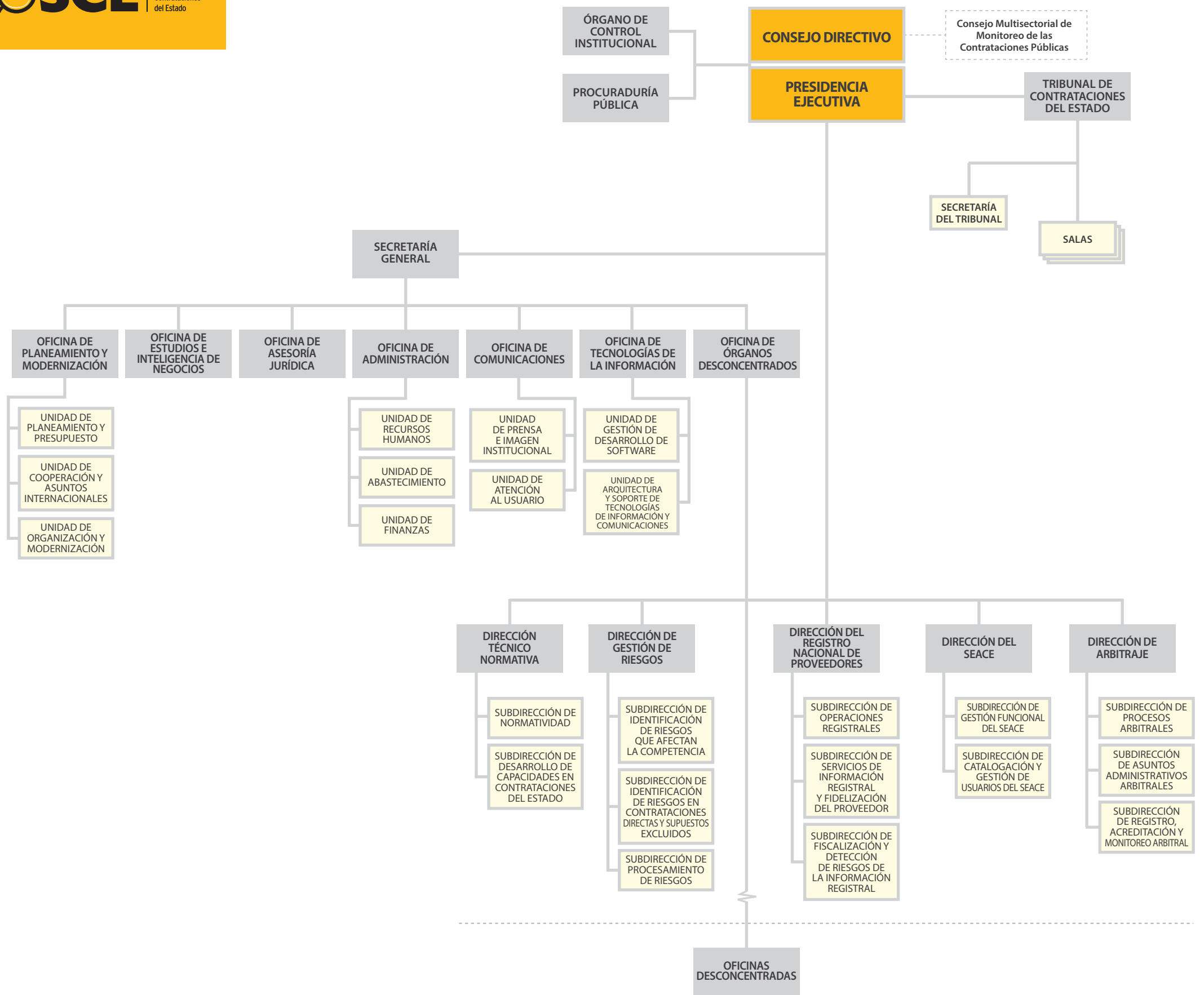

Aprobado mediante Decreto Supremo Nº 076-2016-EF, publicado en el Diario Oficial El Peruano el 07 de abril de 2016